INFORME PRESTACIÓN DE SERVICIOS PROFESIONALES A HONORARIOS

Informe de Actividades del Mes de marzo 2024.-

El presente Informe corresponde a la función:

Función específica N°7:

"Formular y gestionar proyectos de inversión a fondos regionales, nacionales e internacionales"

Contratación aprobada por Decreto Alcaldicio **N° 201/702/2024.**

Se envía para revisión y V° B°, adjuntando boleta de honorarios **N°13.**

Funciones realizadas:

1. **Proyecto: Mejoramiento Red sanitaria Liceo Dr. Luis Vargas Salcedo**

En conjunto con la ingeniero civil del SECPLAN desarrolladora de los PMB Andrea Aliaga, se prestó apoyo en el desarrollo inicial de un proyecto de mejoramiento de la red sanitaria del Liceo Dr. Luis Vargas Salcedo para ser ejecutado con fondos SUBDERE. El apoyo consistió en realizar la planimetría de los recintos que presentaran artefactos o conexiones a las redes sanitarias o necesitaran de crear su conexión (el caso de los talleres de gastronomía y refrigeración por ejemplo) A continuación se presenta la planimetría de los recintos:

Planimetría

SERVICIOS HIGIÉNICOS Y CAMARINES

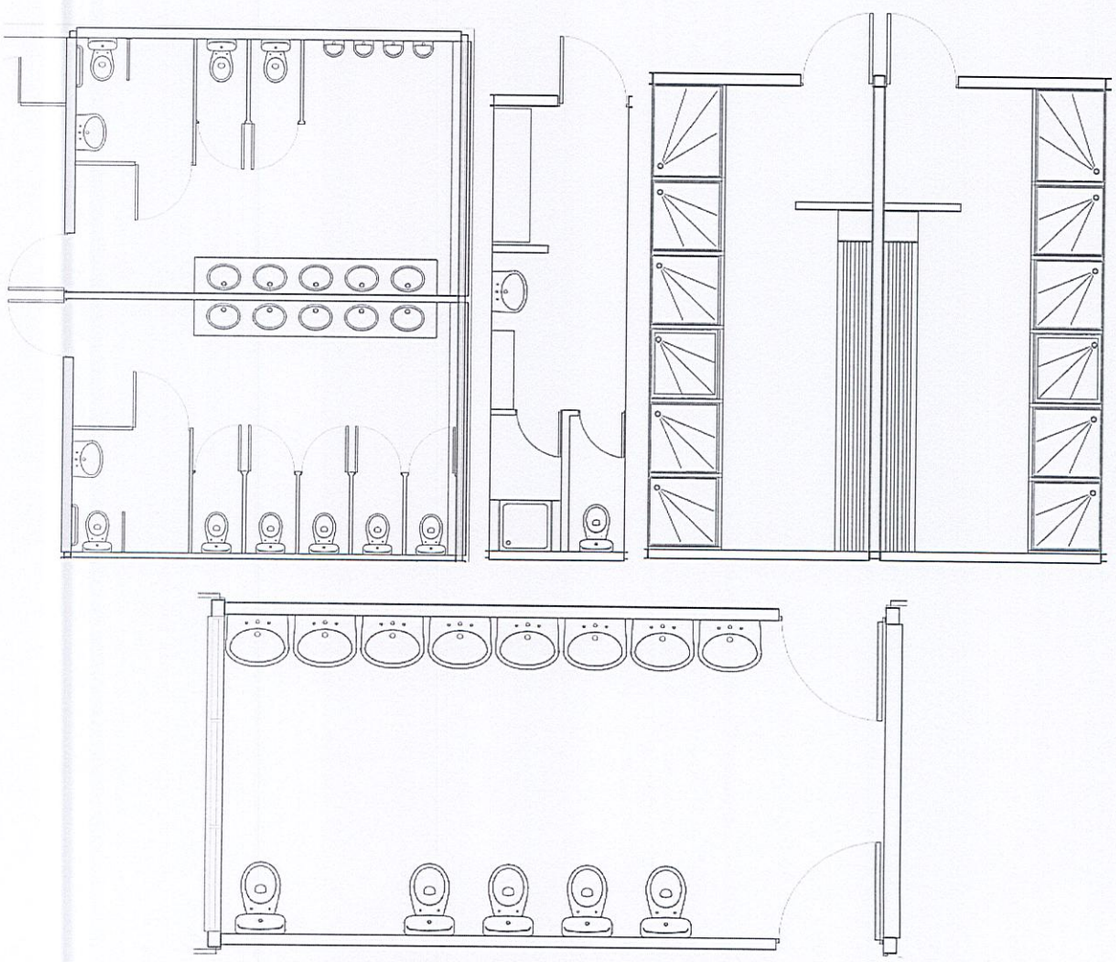

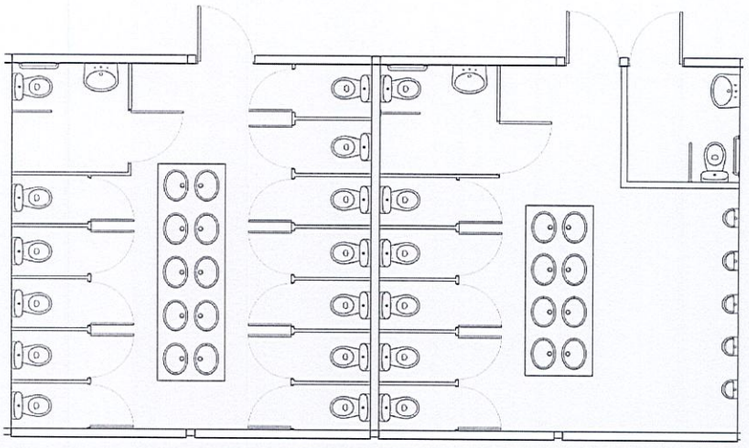

RECINTOS DOCENTES / TALLERES TP

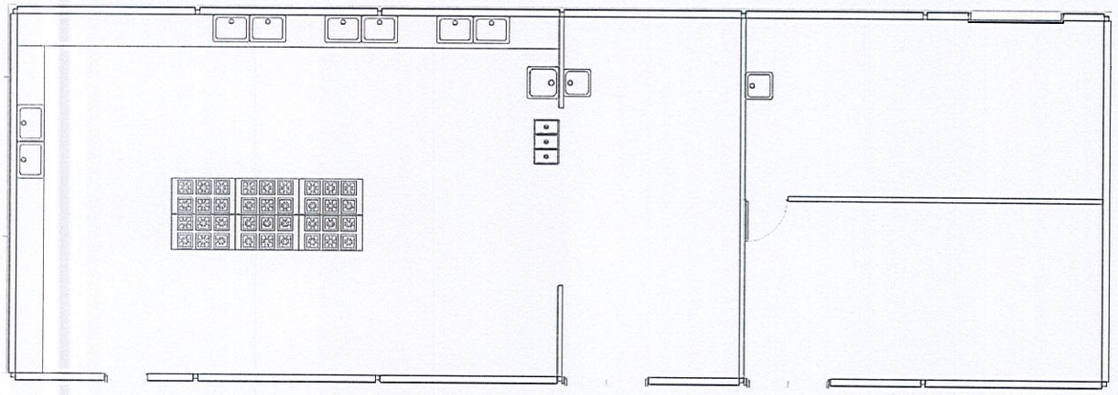

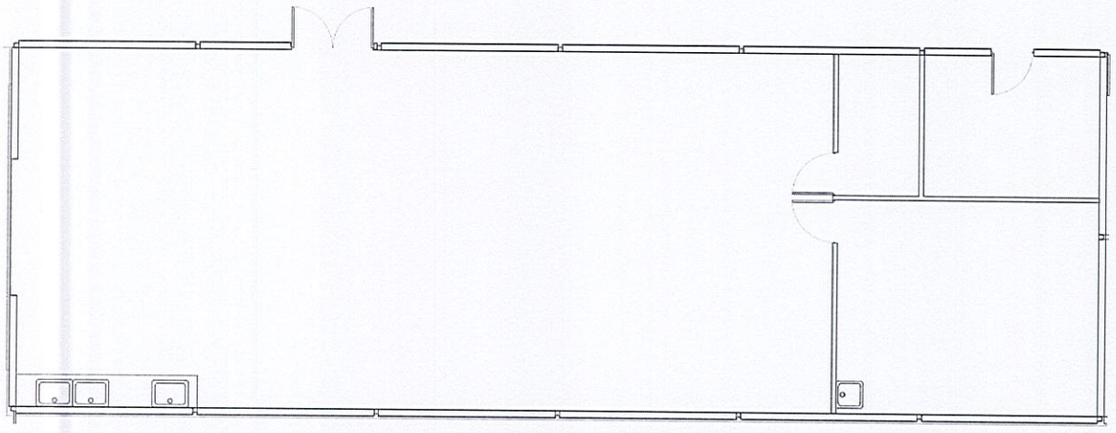

Se replantean los recintos tanto sanitarios como docentes, para que cumplan con las necesidades educativas de la escuela y la normativa de accesibilidad universal.

2. **Proyecto: Modificación proyecto conservación de emergencia Liceo Dr. Luis Vargas Salcedo**

El proyecto de conservación del Liceo Dr. Luis Vargas Salcedo tenía una serie de errores involuntarios que fueron detectados por la empresa adjudicada una vez finalizada la licitación; El principal error fue que el material referido para el canal y las rejillas de aguas lluvias fue incorrectamente presupuestado, dado las distintas dimensiones de los canales y las rejillas se especificó erróneamente un canal que si bien cumplía con los anchos se encontraba sobredimensionado en cuanto a capacidad de evacuación de agua al ser específicamente utilizado el obras industriales de zonas con una alta afluencia pluvial, lo

que encarecía su costo y produjo que el presupuesto estimado de la obra no concordara con el costo real de este material.

Debido a lo anterior y ante la negativa de la dirección jurídica de la municipalidad de autorizar un cambio de material a la opción propuesta por la empresa, ya que esto significaba ir en contra del principio de transparencia y libre competencia de las licitaciones; es que se desarrolla la modificación del proyecto de conservación, modificando sus Especificaciones técnicas, presupuesto, itemizado, planimetrías, y por sobre todo el alcance general de la obra. Todo esto para ser presentado ante el MINEDUC a la espera de que permitan la modificacióny el proyecto pueda ser nuevamente licitado.

Planimetría

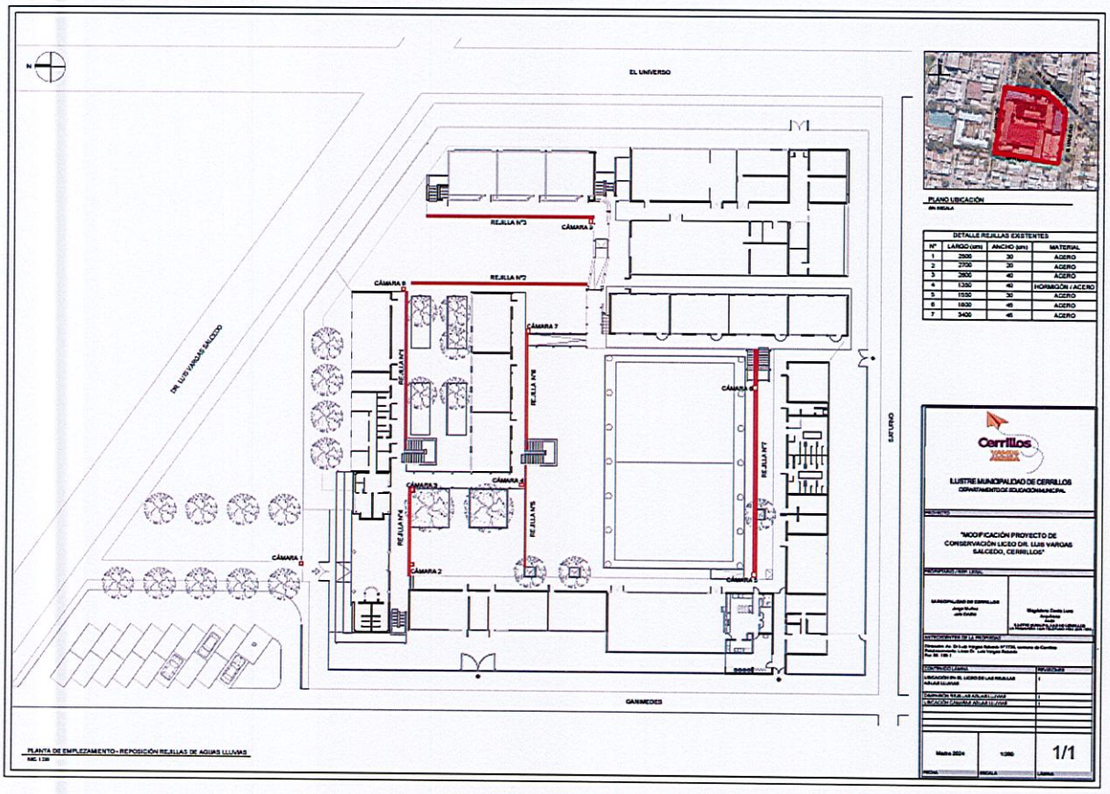

Memoria

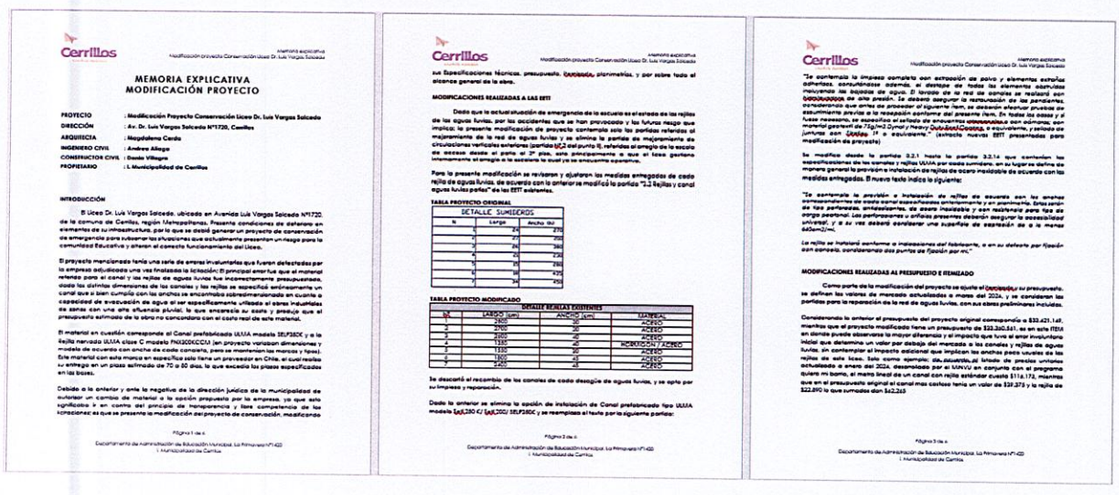

Especificaciones Técnicas

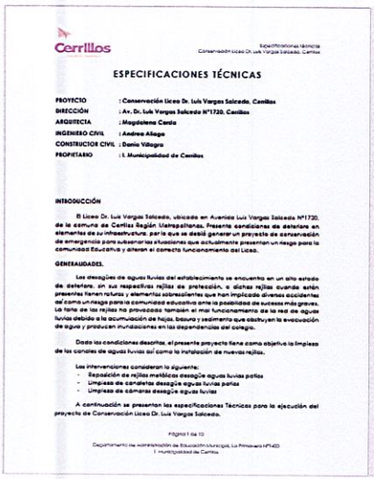

Cerrillos

Especificaciones técnicas
Conservación Liceo Dr. Luis Vargas Salcedo, Cerrillos

ESPECIFICACIONES TÉCNICAS

PROYECTO : Conservación Liceo Dr. Luis Vargas Salcedo, Cerrillos
DIRECCIÓN : Av. Dr. Luis Vargas Salcedo N°1720, Cerrillos
ARQUITECTA : Magdalena Cerda
INGENIERO CIVIL : Andres Allegu
CONSTRUCTOR CIVIL : Danio Vallejos
PROPIETARIO : I. Municipalidad de Cerrillos

INTRODUCCIÓN

El Liceo Dr. Luis Vargas Salcedo, ubicado en Avenida Luis Vargas Salcedo N°1720, de la comuna de Cerrillos Región Metropolitana. Presenta condiciones de deterioro en elementos de su infraestructura, por lo que se desea generar un proyecto de conservación de emergencia para subsanar las situaciones que actualmente presentan un riesgo para la comunidad Educativa y alteran el correcto funcionamiento del Liceo.

GENERALIDADES.

Las descargas de aguas lluvias del establecimiento se encuentra en un alto estado de deterioro, en sus respectivas rejillas de protección, a dichas rejillas cuando estén presentes tienen raíces y elementos sobresalientes que han implicado diversos accidentes así como un riesgo para la comunidad educativa ante la posibilidad de sucesos más graves. La falta de las rejillas ha provocado también el mal funcionamiento de la red de aguas lluvias debido a la acumulación de hojas, basura y sedimento que obstruyen la evacuación de aguas y producen inundaciones en las dependencias del colegio.

Dada las condiciones descritas, el presente proyecto tiene como objetivo la limpieza de los canales de aguas lluvias así como la instalación de nuevas rejillas.

Las intervenciones consideran lo siguiente:
- Reposición de rejillas metálicas desagüe aguas lluvias patios
- Limpieza de canaletas desagüe aguas lluvias patios
- Limpieza de cámaras desagüe aguas lluvias

A continuación se presentan las especificaciones Técnicas para la ejecución del proyecto de Conservación Liceo Dr. Luis Vargas Salcedo.

Página 1 de 10
Departamento de Administración de Educación Municipal, La Primavera N°1420
I. Municipalidad de Cerrillos

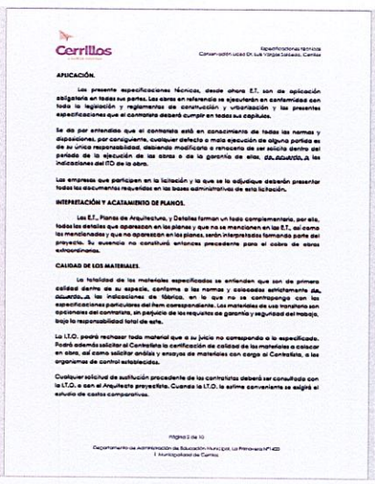

Cerrillos

Especificaciones técnicas
Conservación Liceo Dr. Luis Vargas Salcedo, Cerrillos

APLICACIÓN.

Las presente especificaciones técnicas, desde ahora E.T. son de aplicación obligatoria en todas sus partes. Las obras en referencia se ejecutaran en conformidad con todas la legislación y reglamentos de construcción y urbanización, y las presentes especificaciones que el contratista deberá cumplir en todos sus capítulos.

Se da por entendido que el contratista está en conocimiento de todas las normas y disposiciones, por consiguiente, cualquier defecto o mala ejecución de alguna partida es de su única responsabilidad, debiendo modificarlo o rehacerlo de ser exigido dentro del período de la ejecución de las obras o de la garantía de ellas, de acuerdo a las indicaciones del ITO de la obra.

Las empresas que participen en la licitación y la que se le adjudique deberán presentar todos los documentos requeridos en las bases administrativas de esta licitación.

INTERPRETACIÓN Y ACATAMIENTO DE PLANOS.

Las E.T., Planos de Arquitectura, y Detalles forman un todo complementario, por ello, todos los detalles que aparezcan en los planos y que no se mencionen en las E.T., así como las mencionadas y que no aparezcan en los planos, serán interpretados formando parte del proyecto. Su ausencia no constituirá antecedentes precedente para el cobro de obras extraordinarias.

CALIDAD DE LOS MATERIALES.

La totalidad de los materiales especificados se entienden que son de primera calidad dentro de su especie, conforme a las normas y calificadas anteriormente de acuerdo a las indicaciones de fábrica, en lo que no se contrapongo con las especificaciones particulares del item correspondiente. Los materiales de uso transitorio son opciones del contratista, sin perjuicio de los requisitos de garantía y seguridad del trabajo, bajo la responsabilidad total de este.

La I.T.O. podrá rechazar todo material que a su juicio no corresponda a lo especificado. Podrá además solicitar al Contratista la certificación de calidad de los materiales a colocar en obra, así como solicitar ensayes y analysis de materiales con cargo al Contratista, a los organismos de control establecidos.

Cualquier solicitud de sustitución procedente de los contratistas deberá ser consultada con la I.T.O. o con el Arquitecto proyectista. Cuando la I.T.O. lo estime conveniente se exigirá el estudio de costos comparativos.

Página 2 de 10
Departamento de Administración de Educación Municipal, La Primavera N°1420
I. Municipalidad de Cerrillos

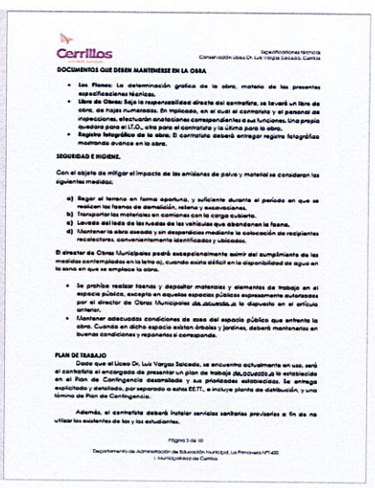

Cerrillos

Especificaciones técnicas
Conservación Liceo Dr. Luis Vargas Salcedo, Cerrillos

DOCUMENTOS QUE DEBEN MANTENERSE EN LA OBRA

- **Los Planos:** La determinación gráfica de la obra, materia de las presentes especificaciones técnicas.
- **Libro de Obras:** Bajo la responsabilidad directa del contratista, se llevará un libro de obra, de hojas numeradas. En triplicado, en el cual el contratista y el personal de inspecciones, efectuarán anotaciones correspondientes a sus funciones. Una propia quedara para el I.T.O., otra para el contratista y la última para la obra.
- **Registro fotográfico de la obra:** El contratista deberá entregar registro fotográfico mostrando avance en la obra.

SEGURIDAD E HIGIENE.

Con el objeto de mitigar el impacto de las emisiones de polvo y material se consideran las siguientes medidas:

a) Regar el terreno en forma oportuna, y suficiente durante el periodo en que se realicen las faenas de demolición, relleno y excavaciones.
b) Transportar los materiales en camiones con la carga cubierta.
c) Lavado del lado de las ruedas de los vehículos que abandonen la faena.
d) Mantener la obra aseada y sin desperdicios mediante la colocación de recipientes recolectores, convenientemente identificados y ubicados.

El director de Obras Municipales podrá excepcionalmente asimir del cumplimiento de las medidas contempladas en la letra a), cuando exista déficit en la disponibilidad de agua en la zona en que se emplaza la obra.

- Se prohíbe realizar faenas y depositar materiales y elementos de trabajo en el espacio público, excepto en aquellos espacios públicos expresamente autorizados por el director de Obras Municipales de acuerdo a lo dispuesto en el artículo anterior.
- Mantener adecuadas condiciones de aseo del espacio público que entrante la obra. Cuando en dicho espacio existan árboles y jardines, deberá mantenerlos en buenas condiciones y reponerlos si corresponde.

PLAN DE TRABAJO

Dada que el Liceo Dr. Luis Vargas Salcedo, se encuentra actualmente en uso, será el contratista el encargado de presentar un plan de trabajo de acuerdo a la estipulado en el Plan de Contingencia desarrollado y sus protocolos establecidos. Se arriaga explicitado y detallado, por separado a estas EE.TT., e incluye planta de distribución, y una tómina de Plan de Contingencia.

Además, el contratista deberá instalar servicios sanitarios provisorios a fin de no utilizar los existentes de los y las estudiantes.

Página 3 de 10
Departamento de Administración de Educación Municipal, La Primavera N°1420
I. Municipalidad de Cerrillos

Presupuesto

PRESUPUESTO

PROYECTO : MODIFICACIÓN PROYECTO CONSERVACIÓN LICEO DR. LUIS VARGAS
CÓDIGO : CERRILLOS
FECHA : MARZO 2023

Cerrillos VAMOS ARRIBA

	ITEM	Unidad	Cantidad	Precio Unit.	Precio Total
0.	**OBRAS PRELIMINARES**				
0.1	Letreros de obras	un	1,00	$ 454.767	$ 454.767
0.2	Instalación de faenas	gl	1,00	$ 2.732.680	$ 2.732.680
0.3	Baño químico	mes	2,00	$ 140.000	$ 280.000
0.4	Empalmes provisorios (agua potable y eléctrico)	gl	1,00	$ 666.571	$ 666.571
0.5	Cierre provisorio	ml	158,81	$ 12.612	$ 2.002.879
0.6	Retiro a vertedero autorizado	m3	1,30	$ 27.780	$ 36.114
				Total Partida 0	**$ 6.173.010**
1.	**Mejoramiento de Red de Aguas Lluvias**				
1.1	Limpieza y Restauración de Componentes de la Red				
1.1.1	Limpieza y Restauración de Canales	ml	159,00	$ 22.690	$ 3.607.710
1.1.2	Limpieza y Restauración de Cámaras	un	9,00	$ 58.500	$ 526.500
1.2	Provisión e Instalación de Rejillas				
1.2.1	Canal 1 (Ancho: 30[cm])	ml	25,00	$ 65.000	$ 1.625.000
1.2.2	Canal 2 (Ancho: 20[cm])	ml	27,00	$ 56.000	$ 1.512.000
1.2.3	Canal 3 (Ancho: 40[cm])	ml	26,00	$ 79.000	$ 2.054.000
1.2.4	Canal 4 (Ancho: 40[cm])	ml	13,50	$ 79.000	$ 1.066.500
1.2.5	Canal 5 (Ancho: 30[cm])	ml	15,50	$ 64.000	$ 992.000
1.2.6	Canal 6 (Ancho: 45[cm])	ml	18,00	$ 83.000	$ 1.494.000
1.2.7	Canal 7 (Ancho: 45[cm])	ml	34,00	$ 83.000	$ 2.822.000
				Total Partida 1	**$ 15.699.710**
2.	**OTROS**				
2.1	Limpieza General	gl	1	$ 554.548	$ 554.548
				Total Partida 2	**$ 554.548**
				NETO	$ 22.427.268
		10,00%		Gastos Generales:	$ 2.242.727
		15,00%		Utilidad:	$ 3.364.090
				SUBTOTAL	$ 28.034.085
		19,00%		IVA:	$ 5.326.476
				TOTAL	**$ 33.360.561**

El presente informe se extiende, en conjunto con la boleta de Honorarios N°13.

Jorge Muñoz
Jefe DAEM
Departamento de Administración de Educación Municipal
I. Municipalidad de Cerrillos

MUNICIPALIDAD DE CERRILLOS
DEPTO. DE EDUCACIÓN

Magdalena Cerda Luna
Arquitecta DAEM
I. Municipalidad de Cerrillos

GVO/JVCH/ffb

Ilustre Municipalidad de Cerrillos
Cerrillos, marzo 2024.

Informe de Actividades del Mes de marzo 2024.-

El presente Informe corresponde a la función:

Función específica N°24:

"Elaboración de proyectos de arquitectura, especificaciones técnicas y presupuesto"

Contratación aprobada por Decreto Alcaldicio **N° 201/702/2024.**

Se envía para revisión y V° B°, adjuntando boleta de honorarios **N°13.**

Funciones realizadas:

1. **Proyecto: Accesibilidad universal Liceo Dr. Luis Vargas Salcedo**

De acuerdo al levantamiento y registro fotográfico realizado el mes anterior, se concreta el plano de accesibilidad universal LAM 01 Ruta accesible del Liceo Dr. Luis Vargas Salcedo.

Planimetría

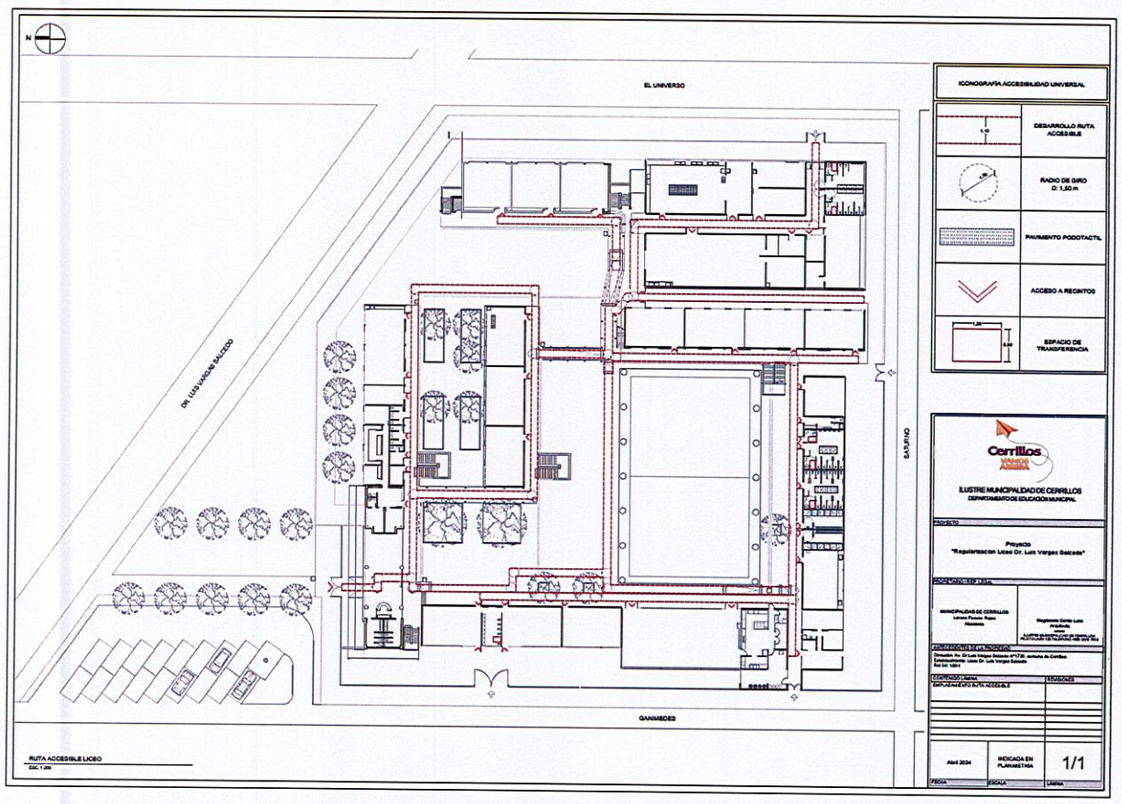

Se inicia además la preparación de la memoria de accesibilidad que será complementada con esta información planimétrica. Con el objetivo de concretar el proyecto de accesibilidad universal con las características de edificio de uso público: Liceo Dr Luis Vargas Salcedo. Se consideran baños universales y ruta accesible en los espacios y recintos del primer nivel.

Considerando los alcances y presupuestos actuales del departamento de educación, el proyecto se plantea para cumplir con las exigencias de accesibilidad en el 1° piso del recinto, mientras que se

2. Proyecto: Elementos de protección personal Cuadrilla de mantención escuelas

Para dotar a los maestros de la cuadrilla de las escuelas, de loes elementos de protección personal necesarios para el adecuado desarrollo de sus labores es que se desarrolla el presupuesto y las EETT resumidas, necesarias para el proceso de adquisición.

Presupuesto

SOLICITUD DE MATERIALES

INICIATIVA Elementos de seguridad personal y equipo de limpieza para Cuadrilla de trabajo de los establecimientos educacionales

CÓDIGO : CERRILLOS
FECHA : MARZO 2024

ITEM		ID Mercado publico	Talla	Unidad	Cantidad	Precio Unit.	Total
1.0	**ELEMENTOS DE PROTECCIÓN PERSONAL**						
1.1	ZAPATO DE SEGURIDAD EDELBROCK ED-102 UNIDAD	1635531	41	un	1,00	$ 61.097	$ 61.097
1.2	ZAPATO DE SEGURIDAD EDELBROCK ED-102 UNIDAD	1635531	42	un	1,00	$ 61.097	$ 61.097
1.3	ZAPATO DE SEGURIDAD EDELBROCK ED-102 UNIDAD	1635531	43	un	1,00	$ 61.097	$ 61.097
1.4	ZAPATO DE SEGURIDAD EDELBROCK ED170 BOTÍN UNIDAD	1635186	42	un	1,00	$ 62.758	$ 62.758
1.5	ARNÉS ACTIVEX 3 ARGOLLAS CON CABO DE VIDA	1634828	L	un	4,00	$ 14.961	$ 59.843
1.6	GUANTES DE TRABAJO Guante Antivibración Poron STEELPRO UNIDAD	1635230	L	un	2,00	$ 14.118	$ 28.236
1.7	GUANTES DE TRABAJO ACTIVEX CABRITILLA UNIDAD	1635211	L	un	12,00	$ 1.376	$ 16.508
1.8	GUANTES DE TRABAJO STEELPRO MULTIFLEX FOAM PAR	1634616	L	un	12,00	$ 1.273	$ 15.280
1.9	GUANTES AISLANTES ELECTRICOS REGELTEX CLASE 00 UNIDAD	1586451	L	un	1,00	$ 24.829	$ 24.829
1.10	ANTIPARRA SAFETY STEELPRO SPY FLEX PLUS CLARO UNIDAD	1839041	L	un	4,00	$ 2.530	$ 10.120
1.11	CASCO DE SEGURIDAD STEELPRO EVO III UNIDAD	1586438	L	un	4,00	$ 2.913	$ 11.652
1.12	CHALECO GEÓLOGO BALUTI POPLIN UNIDAD	1586439	L	un	4,00	$ 5.566	$ 22.263
1.13	GORRO PROTECCION SOLAR LEGIONARIO +50 UPF SIN MARCA UNIDAD	1635139	L	un	4,00	$ 1.968	$ 7.873
1.14	FONO PROTECTOR STEELPRO ZEN S FLUOR PARA CASCO SNR 24DB UNIDAD	1586448	L	un	4,00	$ 7.615	$ 30.459
						Total Partida 1	**$ 473.112**
2.0	**EQUIPO DE LIMPIEZA**						
2.1	HIDROLAVADORA MOSAY MP 2000 180 BAR 2000 W	1634845	n/a	un	1,00	$ 207.582	$ 207.582
						Total Partida 2	**$ 207.582**
						TOTAL	**$ 680.694**

Magdalena Cerda Luna
Arquitecta DAEM

Dania Villagra Villagra
Constructora Civil DAEM

Especificaciones Técnicas

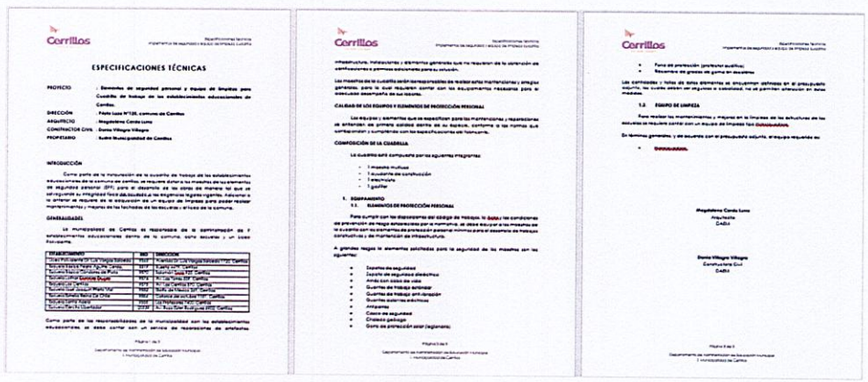

ESPECIFICACIONES TÉCNICAS

El presente informe se extiende, en conjunto con la boleta de Honorarios N°13.

Jorge Muñoz
Jefe DAEM
Departamento de Administración de Educación Municipal
I. Municipalidad de Cerrillos

Magdalena Cerda Luna
Arquitecta DAEM
I. Municipalidad de Cerrillos

GVO/JVCH/ffb

Ilustre Municipalidad de Cerrillos
Cerrillos, marzo 2024.

INFORME PRESTACIÓN DE SERVICIOS PROFESIONALES A HONORARIOS

Informe de Actividades del Mes de marzo 2024.-

El presente Informe corresponde a la función:

Función específica N°2:

"Asesorar en la optimización y mejoramiento de los procesos técnicos y administrativos municipales, incorporando calidad a los servicios que se entrega a la comunidad"

Contratación aprobada por Decreto Alcaldicio **N° 201/702/2024.**

Se envía para revisión y V° B°, adjuntando boleta de honorarios **N°13.**

Funciones realizadas:

1. **Solicitud de aumento de plazos para los proyectos de conservación de emergencia de las escuelas de Cerrillos al Departamento de Educación Pública**

De acuerdo al ORD N°3194 del 27 de diciembre del 2023 dirigido a la alcaldesa Lorena Facuse, los proyectos de emergencia de las escuelas tienen plazo de ejecución hasta el 1 de marzo para el caso de 5 escuelas y hasta el 22 de marzo para las otras 4 escuelas, para pedir aumento de plazo se debe presentar el contrato de obra firmado por la empresa que ejecutará el proyecto. Dado lo anterior y con los plazos de los convenios cumpliéndose, se consolido la información disponible en la municipalidad, considerando los contratos y los decretos de adjudicación, y se realizó el paquete consolidando la información para que en conjunto con un oficio de parte del jefe DAEM, esto fuera entregado a la DEP.

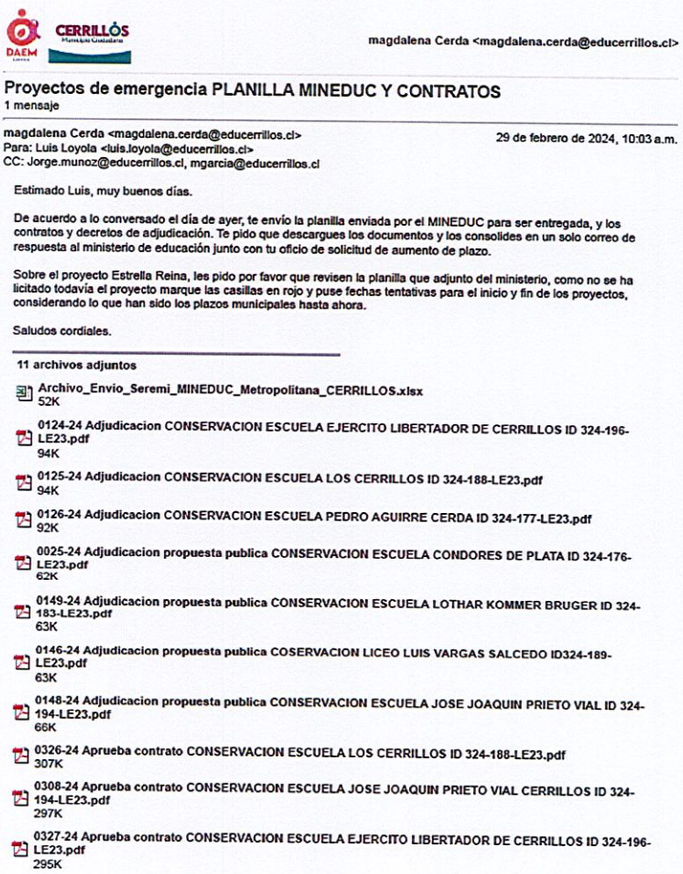

magdalena Cerda <magdalena.cerda@educerrillos.cl>

Proyectos de emergencia PLANILLA MINEDUC Y CONTRATOS
1 mensaje

magdalena Cerda <magdalena.cerda@educerrillos.cl> 29 de febrero de 2024, 10:03 a.m.
Para: Luis Loyola <luis.loyola@educerrillos.cl>
CC: Jorge.munoz@educerrillos.cl, mgarcia@educerrillos.cl

Estimado Luis, muy buenos días.

De acuerdo a lo conversado el día de ayer, te envío la planilla enviada por el MINEDUC para ser entregada, y los contratos y decretos de adjudicación. Te pido que descargues los documentos y los consolides en un solo correo de respuesta al ministerio de educación junto con tu oficio de solicitud de aumento de plazo.

Sobre el proyecto Estrella Reina, les pido por favor que revisen la planilla que adjunto del ministerio, como no se ha licitado todavía el proyecto marque las casillas en rojo y puse fechas tentativas para el inicio y fin de los proyectos, considerando lo que han sido los plazos municipales hasta ahora.

Saludos cordiales.

11 archivos adjuntos

Archivo_Envio_Seremi_MINEDUC_Metropolitana_CERRILLOS.xlsx
52K

0124-24 Adjudicacion CONSERVACION ESCUELA EJERCITO LIBERTADOR DE CERRILLOS ID 324-196-LE23.pdf
94K

0125-24 Adjudicacion CONSERVACION ESCUELA LOS CERRILLOS ID 324-188-LE23.pdf
94K

0126-24 Adjudicacion CONSERVACION ESCUELA PEDRO AGUIRRE CERDA ID 324-177-LE23.pdf
92K

0025-24 Adjudicacion propuesta publica CONSERVACION ESCUELA CONDORES DE PLATA ID 324-176-LE23.pdf
62K

0149-24 Adjudicacion propuesta publica CONSERVACION ESCUELA LOTHAR KOMMER BRUGER ID 324-183-LE23.pdf
63K

0146-24 Adjudicacion propuesta publica COSERVACION LICEO LUIS VARGAS SALCEDO ID324-189-LE23.pdf
63K

0148-24 Adjudicacion propuesta publica CONSERVACION ESCUELA JOSE JOAQUIN PRIETO VIAL ID 324-194-LE23.pdf
66K

0326-24 Aprueba contrato CONSERVACION ESCUELA LOS CERRILLOS ID 324-188-LE23.pdf
307K

0308-24 Aprueba contrato CONSERVACION ESCUELA JOSE JOAQUIN PRIETO VIAL CERRILLOS ID 324-194-LE23.pdf
297K

0327-24 Aprueba contrato CONSERVACION ESCUELA EJERCITO LIBERTADOR DE CERRILLOS ID 324-196-LE23.pdf
295K

2. Entrega de planilla solicitada por el Departamento de Educación Pública (DEP)

De acuerdo a lo solicitado por Francesca Pons de la dirección de educación pública, se completan los datos de la planilla de seguimiento de la Seremi MINEDUC Metropolitana reportando el estado de los 9 proyectos municipales que tienen asignados fondos ministeriales para su ejecución.

Nudo Crítico Identificado Nivel Central	Ruta crítica Identificada Nivel Centr	Fecha Inicio Obri	Fecha Término Obi	Estado de Avan	Nudo Crítico Regiori	Ruta crítica Regiori	Estado de avance a marzo 20
ADJUDICADO Y CONTRATO FIRMADO. Obras en curso	SEGUIMIENTO A COMUNA	feb-24	abr-24	50%	NO	NO	100% EJECUTADO
ADJUDICADO. En proceso de firma de contrato (empresa adjudicada tiene pendiente la entrega de patente comercial)	SEGUIMIENTO A COMUNA	mar-24	may-24	0%	NO	NO	100% EJECUTADO
ADJUDICADO Y CONTRATO FIRMADO. Obras en curso	SEGUIMIENTO A COMUNA	feb-24	mar-24	60%	NO	NO	100% EJECUTADO
En proceso de contratación directa (se realizarón 2 licitaciones públicas que fueron declaradas desiertas. Dirección jurídica de cerrillos ya entrego VB para la contratación directa y se estan preparando los documentos del contrato con la empresa encargada)	SEGUIMIENTO A COMUNA	mar-24	may-24	0%	NO	NO	100% EJECUTADO
EN LICITACIÓN. En riesgo de restitución.	**SEGUIMIENTO A COMUNA**	**jun-24**	**ago-24**	**0%**	NO	NO	**100% EJECUTADO**
ADJUDICADO. En proceso de firma de contrato (empresa adjudicada tiene pendiente la entrega de patente comercial)	SEGUIMIENTO A COMUNA	abr-24	jun-24	0%	NO	NO	100% EJECUTADO
ADJUDICADO. En proceso de firma de contrato (empresa adjudicada tiene pendiente la entrega de patente comercial)	SEGUIMIENTO A COMUNA	mar-24	may-24	0%	NO	NO	100% EJECUTADO
ADJUDICADO Y CONTRATO FIRMADO. Obras en curso	SEGUIMIENTO A COMUNA	feb-24	mar-24	60%	NO	NO	100% EJECUTADO
ADJUDICADO. En proceso de firma de contrato (empresa adjudicada tiene pendiente la entrega de patente comercial)	SEGUIMIENTO A COMUNA	mar-24	may-24	0%	NO	NO	100% EJECUTADO

El presente informe se extiende, en conjunto con la boleta de Honorarios N°13.

I. MUNICIPALIDAD DE CERRILLOS
JEFE
DEPTO. DE EDUCACIÓN

Jorge Muñoz
Jefe DAEM
Departamento de Administración de Educación Municipal
I. Municipalidad de Cerrillos

Magdalena Cerda Luna
Arquitecta DAEM
I. Municipalidad de Cerrillos

GVO/JVCH/ffb

Ilustre Municipalidad de Cerrillos
Cerrillos, marzo 2024.