SECRETARIA COMUNAL DE PLANIFICACIÓN

DEPARTAMENTO DE INVERSIONES

I.MUNICIPALIDAD DE CERRILLOS

# FORMULARIO DE PARTICIPACIÓN CIUDADANA

| | |
|---|---|
| NOMBRE DEL PROYECTO | MEJORAMIENTO PASEO RAUL SILVA HENRIQUEZ |
| UNIDAD VECINAL | 33 |
| COMUNA | CERRILLOS |

| | |
|---|---|
| LUGAR DE REUNIÓN | SEDE VECINAL "ASI ME GUSTA CERRILLOS" |
| DÍA | 13 DE AGOSTO DE 2025 |
| HORA | 18:30 HORAS |
| N° TOTAL DE ASISTENTES | 15 |

| TEMAS TRATADOS, PROBLEMÁTICA, ALTERNATIVAS, SOLUCIÓN |
|---|
| Informar a la comunidad sobre el proyecto, sus alcances y las posibilidades de intervención.<br>Recoger opiniones, ideas y propuestas concretas para el diseño del proyecto.<br>Fomentar el sentido de pertenencia y corresponsabilidad de los vecinos con el espacio público.<br>Priorizar, junto a la comunidad, los elementos más relevantes a incorporar. |

| ACUERDOS TOMADOS EN LA ASAMBLEA |
|---|
| Se llego a acuerdo que para el proyecto se debe priorizar:<br>Mejorar las áreas verdes del sendero.<br>Mas y mejores juegos infantiles.<br>Mayor iluminación.<br>Máquinas para hacer ejercicios.<br>Incluir basureros. |

| | |
|---|---|
| PROFESIONALES A CARGO | Leonardo Rojas Quintana |
| CORREO | lrojas@mcerrillos.cl |
| TELÉFONO | 23 327 8024 |

| FIRMA Y TIMBRE JUNTA(S) DE VECINOS - ORG. SOCIAL | FIRMA Y TIMBRE DIRECTOR SECPLAN |
|---|---|
| | Secretaría Comunal de Planificación CERRILLOS DIRECTOR |

En Terreno Cerrillos Municipalidad

SECRETARIA COMUNAL DE PLANIFICACIÓN

DEPARTAMENTO DE DE INVERSIONES

I.MUNICIPALIDAD DE CERRILLOS

# ACTA DE FIRMAS ASISTENCIA

| | |
|---|---|
| NOMBRE DEL PROYECTO | MEJORAMIENTO PASEO RAUL SILVA HENRIQUEZ |
| UNIDAD VECINAL | 33 |
| COMUNA | Cerrillos |

| N° | NOMBRE ASISTENTE | RUT | FIRMA |
|---|---|---|---|
| 1 | Sonia Gaete Gaete | 8-484-968-5 | Sonia Gaete |
| 2 | [illegible] Sepúlveda | 11083759-3 | [illegible] |
| 3 | Wellington Ruiz | 22636100-6 | [illegible] |
| 4 | VERÓNICA VIDAL | 12.130.759-6 | Verónica Vidal |
| 5 | Patricia Henstore | 11633126-8 | [illegible] |
| 6 | Verónica Corvalán Breskovic | 10.343147-6 | Vcorvalán |
| 7 | Gladys Moreno Escobar | 8.714891-2 | Gladys Moreno E. |
| 8 | ALEJANDRA ROSALIA DIAZ | 12902585-P | [illegible] |
| 9 | Sandra Zenteno Alvarez | 11844389-6 | [illegible] |
| 10 | [illegible] | 7368099-9 | [illegible] |
| 11 | CAMILA LETELIER PALMA | 19.606.410-9 | Cletelier |
| 12 | MónicaCarrasco | 19.289.841-2 | [illegible] |
| 13 | Francisca Miranda L. | 20049345-1 | [illegible] |
| 14 | LEONARDO ROJAS Q. | 15.451.677-8 | [illegible] |
| 15 | Marcos Riquelme M. | 16734222-1 | [illegible] |
| 16 | | | |
| 17 | | | |

| FIRMA Y TIMBRE DIRECTOR SECPLAN |
|---|
| [illegible] |

Secretaría Comunal de Planificación I. MUNICIPALIDAD CERRILLOS DIRECTOR

SECRETARIA COMUNAL DE PLANIFICACIÓN

DEPARTAMENTO DE INVERSIONES

I.MUNICIPALIDAD DE CERRILLOS

# RESPALDO FOTOGRÁFICO DE ASAMBLEA

| | |
|---|---|
| NOMBRE DEL PROYECTO | MEJORAMIENTO PASEO PEATONAL RAUL SILVA HENRIQUEZ |
| UNIDAD VECINAL | 33 |
| COMUNA | CERRILLOS |



*Sede Social "Asi me gusta Cerrillos"*

Respondiendo consulta "levantamiento de intereses"

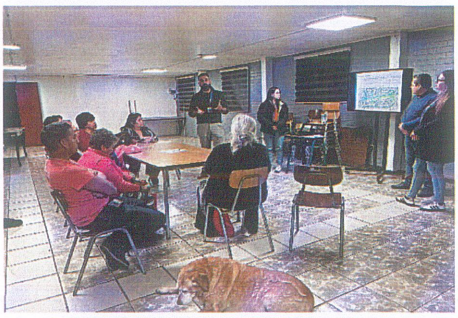

*Sede Social "Asi me gusta Cerrillos"*

Exposición proyecto equipo Secplan



*Sede Social "Asi me gusta Cerrillos"*

Respondiendo consulta "levantamiento de intereses"



*Sede Social "Asi me gusta Cerrillos"*

Compartiendo opiniones del proyecto

FIRMA Y TIMBRE DIRECTOR SECPLAN

Secretaría Comunal de Planificación
I. MUNICIPALIDAD
CERRILLOS
DIRECTOR

En Terreno Cerrillos Municipalidad

ÁREA DE INVERSIONES

SECPLAN CERRILLOS

PROYECTO

# "MEJORAMIENTO PASEO RAUL SILVA HENRIQUEZ"

PROCESO

## PARTICIPACIÓN CIUDADANA

# Objetivo de la reunión

Facilitar un espacio de participación ciudadana para que vecinos y vecinas contribuyan activamente al **diseño del proyecto de mejoramiento del Paseo Raúl Silva Henríquez**, recogiendo sus necesidades, intereses y aspiraciones para el espacio público.

- Informar a la comunidad sobre el proyecto, sus alcances y las posibilidades de intervención.
- Recoger opiniones, ideas y propuestas concretas para el diseño del proyecto.
- Fomentar el sentido de pertenencia y corresponsabilidad de los vecinos con el espacio público.
- Priorizar, junto a la comunidad, los elementos más relevantes a incorporar.



# Objetivos específicos de la reunión

1. Informar sobre la **línea de financiamiento** a la que será postulada el proyecto.
2. Informar la **situación actual del paseo.**
3. Informar las **propuestas de intervención.**
4. Conocer sus opiniones y percepciones a través de una **dinámica de levantamiento de intereses.**



# Línea de financiamiento

- Este proyecto se postulará al Gobierno Regional de Santiago, específicamente a la línea de financiamiento Fondo Nacional de Desarrollo Local (FNDR) Subtítulo 31.
- Proyecto enmarcado en la "Estrategia Regional de Desarrollo 2024-2035 RM".
- Cabe destacar, que este proyecto se encuentra en fase de **"idea"**, sin embargo y según recomendaciones metodológicas es importante incorporar la mirada de la ciudadanía desde la fase más temprana del proyecto.



## ÁREA DE INTERVENCIÓN

18.000 M2 Aprox.



SITUACIÓN EXISTENTE













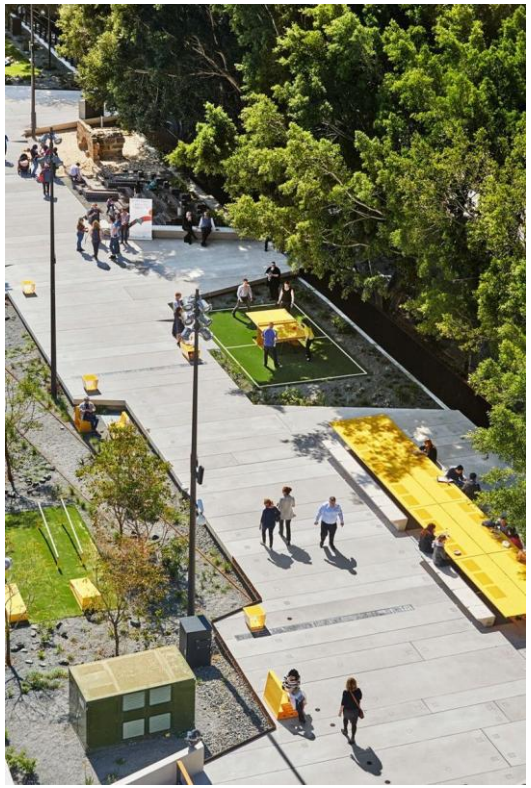

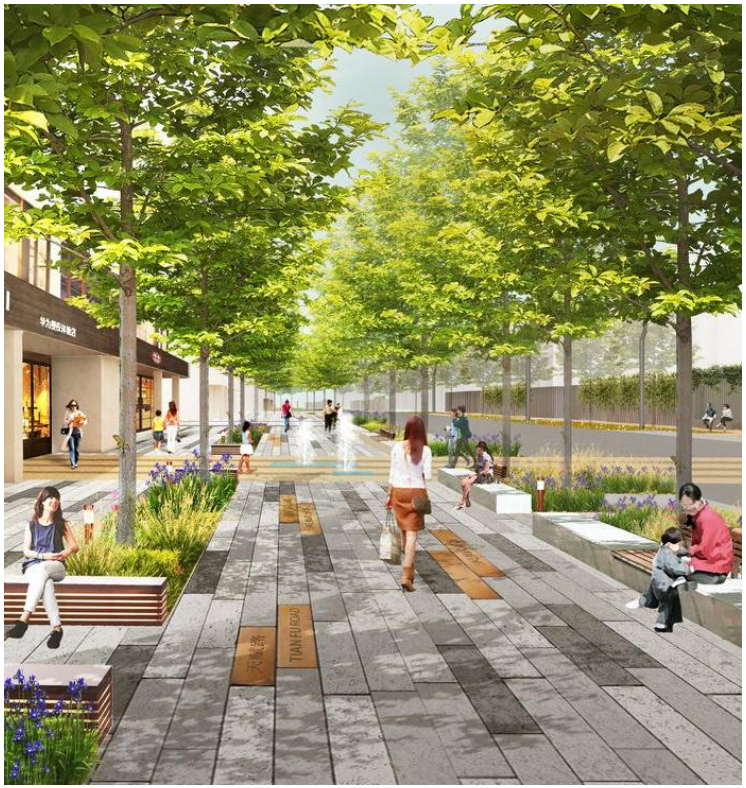
TIANFUROAD

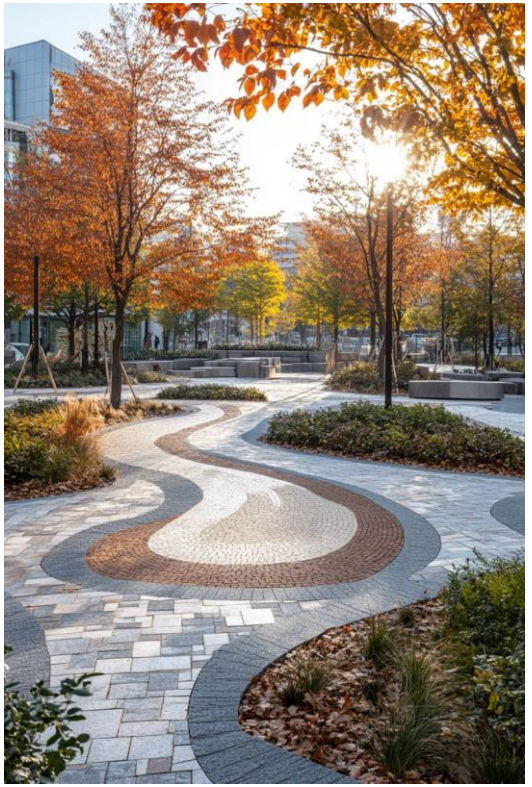



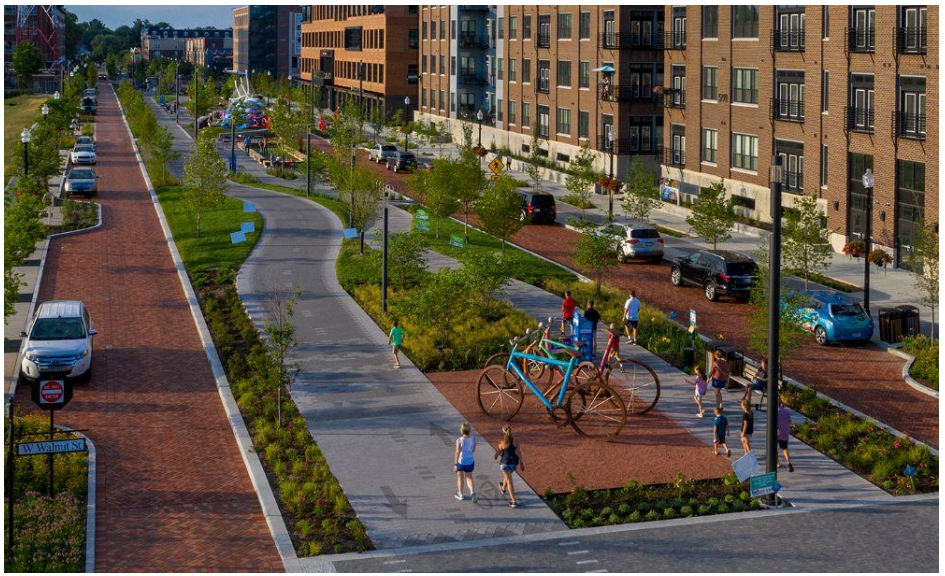
W Walnut St


MEETING
POINT






JOOLA
CITY
JOOLA

# Dinámica de levantamiento de intereses

- A continuación realizaremos una dinámica de levantamiento de intereses.
- Para esto, les entregaremos una hoja con las siguientes preguntas.

1. **¿Qué les gusta hoy del Paseo?** *(p.e. está cerca de mi casa)*.
2. **¿Qué no les gusta del Paseo?** *(p.e. el mobiliario es muy antiguo)*.
3. **¿Qué actividades les gustaría realizar en este espacio?** *(p.e. hacer ejercicio)*.
4. **¿Qué elementos consideran imprescindibles?** *(p.e. tener calistenia o mesas de ping pong)*.

- Para responder estas preguntas les daremos **10 minutos**. Luego de eso, quienes deseen podrán compartir sus respuestas y opiniones para así buscar un consenso.



Recordar:

- *La participación es voluntaria e individual.*
- *Todas las opiniones son importantes y merecen ser escuchadas.*
- *Los turnos y tiempos de palabras deben ser respetados. No interrumpir.*
- ***Levantar la mano para dar su opinión.***


En Terreno
Cerrillos
Municipalidad

En Terreno Cerrillos Municipalidad

SECRETARIA COMUNAL DE PLANIFICACIÓN

DEPARTAMENTO DE INVERSIONES

Edad: 55 años Sexo: F 1 M___ (marque con X)

**Pregunta N°1: Qué les gusta hoy del paseo?**

Iluminación permanente es decir polares 5 areas verdes, con el compromiso de su mantención.
- juegos infantiles, muchas bancas

**Pregunta N°2: ¿Qué no les gusta del paseo?**

- focos apagados.
- basureros.

**Pregunta N°3: ¿Qué actividades les gustaría realizar en este espacio?**

Competencia de bicicleta. etc

**Pregunta N°4: ¿Qué elementos consideran imprescindibles a incorporar en el proyecto?**

- Iluminación, - plantar arboles, manteción de las areas verdes
- basureros
- Rescatar la ciclovia
- mas presencia de seguridad

Int. sucregadores veiculares...

juegos infantiles..

realizar eventos de ginacia y deporte.

En Terreno Cerrillos

Municipalidad

SECRETARIA COMUNAL DE PLANIFICACIÓN

DEPARTAMENTO DE INVERSIONES

**Edad:** ____ años **Sexo: F**___ **M**___ (marque con X)

**Pregunta N°1: Qué les gusta hoy del paseo?**

- HAY TERRENO PARA SACAR PROVECHO.
- ES IDEAL PARA SER UTILIZADO
- SE CONECTAN LAS 3 ETAPAS.

**Pregunta N°2: ¿Qué no les gusta del paseo?**

- EL PAVIMENTO EN MAL ESTADO
- EL CESPED DETERIORADO.
- LOS JUEGOS EN MAL ESTADO.

**Pregunta N°3: ¿Qué actividades les gustaría realizar en este espacio?**

- QUE UBIERAN MÁQUINAS DE EJERCICIOS
- PODER PASEAR A LAS MASCOTAS.
- LOS NIÑOS TENGAN ESPACIO PARA JUGAR.

**Pregunta N°4: ¿Qué elementos consideran imprescindibles a incorporar en el proyecto?**

- PAVIMENTO.
- PASTO.
- MAQUINAS DE EJERCICIOS
- BASUREROS.
- BANCAS.
- ILUMINACIÓN

En Terreno Cerrillos Municipalidad

SECRETARIA COMUNAL DE PLANIFICACIÓN

DEPARTAMENTO DE INVERSIONES

Edad: 59 años Sexo: F X M___ (marque con X)

Pregunta N°1: Qué les gusta hoy del paseo?

que puedo salir con los nietos a los juegos. pero hay poca seguridad

Pregunta N°2: ¿Qué no les gusta del paseo?

el barro y agua y autos circulando

Pregunta N°3: ¿Qué actividades les gustaría realizar en este espacio?

caminar con los niños y juegos. mas juegos para pequeños sido mas para bicicletas

Pregunta N°4: ¿Qué elementos consideran imprescindibles a incorporar en el proyecto?

pasto, Sombra, Flores. Seguridad

En Terreno Cerrillos Municipalidad

SECRETARIA COMUNAL DE PLANIFICACIÓN

DEPARTAMENTO DE INVERSIONES

**Edad:** ____ años **Sexo: F**___ **M**___ (marque con X)

| Pregunta N°1: Qué les gusta hoy del paseo? |
| --- |
| Que esta limpio |

| Pregunta N°2: ¿Qué no les gusta del paseo? |
| --- |
| Que haya Basura. |

| Pregunta N°3: ¿Qué actividades les gustaría realizar en este espacio? |
| --- |
| Andar en Bicicleta. |

| Pregunta N°4: ¿Qué elementos consideran imprescindibles a incorporar en el proyecto? |
| --- |
| Buenos contenedores de Basura. |

En Terreno Cerrillos Municipalidad

SECRETARIA COMUNAL DE PLANIFICACIÓN

DEPARTAMENTO DE INVERSIONES

**Edad:** ____ años **Sexo: F**___ **M**___ (marque con X)

**Pregunta N°1: Qué les gusta hoy del paseo?**

~~Recuperar las areas verdes~~

no me gusta nada

**Pregunta N°2: ¿Qué no les gusta del paseo?**

la basura que deja la feria, el barro que hay. los pozos de agua que se hacen con las lluvias

**Pregunta N°3: ¿Qué actividades les gustaría realizar en este espacio?**

Juegos para los niños mas mas asientos maquinas de ejercicios

**Pregunta N°4: ¿Qué elementos consideran imprescindibles a incorporar en el proyecto?**

Recuperacion areas verdes

En Terreno Cerrillos Municipalidad

SECRETARIA COMUNAL DE PLANIFICACIÓN

DEPARTAMENTO DE INVERSIONES

Edad: 34 años Sexo: F___ M_X_ (marque con X)

**Pregunta N°1: Qué les gusta hoy del paseo?**

Poder caminar con la familia
Disfrutar con juegos en los hijos
Tener fechas de basura

**Pregunta N°2: ¿Qué no les gusta del paseo?**

Salir tarde y este oscuro
El nivel de basura en el sector

**Pregunta N°3: ¿Qué actividades les gustaría realizar en este espacio?**

jugar Pin Pón
jugar con juegos interactivos
espacio para que mis perros jueguen

**Pregunta N°4: ¿Qué elementos consideran imprescindibles a incorporar en el proyecto?**

iluminaria
Bancas para disfrutar el paisaje
espacio seguro para que los niños puedan caminar seguro
sin el miedo de los autos

Barbara

En Terreno Cerrillos Municipalidad

SECRETARIA COMUNAL DE PLANIFICACIÓN

DEPARTAMENTO DE INVERSIONES

Edad: 7 años Sexo: F X M___ (marque con X)

**Pregunta N°1: Qué les gusta hoy del paseo?**

Que aya arbolitos y que ayan arboles y que ayan flores.

**Pregunta N°2: ¿Qué no les gusta del paseo?**

Quiero que ayan arboles.

**Pregunta N°3: ¿Qué actividades les gustaría realizar en este espacio?**

aser amigo y juega en la plasa.

**Pregunta N°4: ¿Qué elementos consideran imprescindibles a incorporar en el proyecto?**

Que pongan trampolines y colimpio.

En Terreno Cerrillos Municipalidad

SECRETARIA COMUNAL DE PLANIFICACIÓN

DEPARTAMENTO DE INVERSIONES

Edad: 74 años Sexo: F X M___ (marque con X)

Pregunta N°1: Qué les gusta hoy del paseo?

2. Que no entren autos o camionetas hacer tira el pabimento porque así no se fomen bazriales

Pregunta N°2: ¿Qué no les gusta del paseo?

1: La basura que botan en el sector

Pregunta N°3: ¿Qué actividades les gustaría realizar en este espacio?

poder caminar sin interrupciones para las personas con discapacidad arreglo de las veredas.

Pregunta N°4: ¿Qué elementos consideran imprescindibles a incorporar en el proyecto?

Que se cuide el cesped.

En Terreno Cerrillos Municipalidad

SECRETARIA COMUNAL DE PLANIFICACIÓN

DEPARTAMENTO DE INVERSIONES

Edad: 70 años Sexo: F X M___ (marque con X)

**Pregunta N°1: Qué les gusta hoy del paseo?**

1 no me gusta, las calles estan en (mal estado) y que sirve la feria para mis vecinos para trabajar y llevar el sustento a su Hogar.

**Pregunta N°2: ¿Qué no les gusta del paseo?**

2 que estan malos las calles. y muy sucios (las ~~calles~~)

**Pregunta N°3: ¿Qué actividades les gustaría realizar en este espacio?**

3 juegos para los niños y un paseo agradable para adultos mayores y para la comunidad

**Pregunta N°4: ¿Qué elementos consideran imprescindibles a incorporar en el proyecto?**

4 maquinas para Ejercicios y arreos Verde y poner Basureros

En Terreno Cerrillos Municipalidad

SECRETARIA COMUNAL DE PLANIFICACIÓN

DEPARTAMENTO DE INVERSIONES

Edad: 50 años Sexo: F X M___ (marque con X)

**Pregunta N°1: Qué les gusta hoy del paseo?**

El espacio que hay grande

solo eso

Algunos arboles

**Pregunta N°2: ¿Qué no les gusta del paseo?**

Falta agua para áreas verdes

Áreas verdes - que hayan arbol estacionado

mas arboles hay pocos

juegos niños

seguridad en el paso peatonal

**Pregunta N°3: ¿Qué actividades les gustaría realizar en este espacio?**

Bicicleta - paseo mascota

Futbol niños

algunas maquinas ejercicios

juegos infantiles

**Pregunta N°4: ¿Qué elementos consideran imprescindibles a incorporar en el proyecto?**

Agua para áreas verdes

Basureros - bloqueo para auto

iluminación

juegos infantiles

En Terreno Cerrillos Municipalidad

SECRETARIA COMUNAL DE PLANIFICACIÓN

DEPARTAMENTO DE INVERSIONES

Edad: 69 años Sexo: F X M___ (marque con X)

| Pregunta N°1: Qué les gusta hoy del paseo? |
| --- |
| El paseo de la cerrida |

| Pregunta N°2: ¿Qué no les gusta del paseo? |
| --- |
| No me gusta que pasen vehículos |

| Pregunta N°3: ¿Qué actividades les gustaría realizar en este espacio? |
| --- |
| que fuese más limpio |

| Pregunta N°4: ¿Qué elementos consideran imprescindibles a incorporar en el proyecto? |
| --- |
| más vigilancia policial para nuestro barrio |