En Terreno Cerrillos Municipalidad

SECRETARIA COMUNAL DE PLANIFICACIÓN

DEPARTAMENTO DE INVERSIONES

I.MUNICIPALIDAD DE CERRILLOS

FORMULARIO DE PARTICIPACIÓN CIUDADANA

NOMBRE DEL PROYECTO	Mejoramiento Plaza Costanera Norte
UNIDAD VECINAL	33
COMUNA	Cerrillos

LUGAR DE REUNIÓN	Sede "Así me gusta Cerrillos".
DÍA	08 Julio 2025
HORA	18:00
N° TOTAL DE ASISTENTES	16

TEMAS TRATADOS, PROBLEMÁTICA, ALTERNATIVAS, SOLUCIÓN
- Se presentó el objetivo de la reunión y sus obj. específicos. - Se informó sobre línea de Financiamiento de postulación de proyecto. - Se informa la situación actual de plaza y propuestas de intervención. - Se realiza dinámica de levantamiento de intereses para conocer opiniones y perspectivas de la comunidad. - Se genera plenario y debate en terminos del co-diseño de la plaza. Problemática = tema mantención.

ACUERDOS TOMADOS EN LA ASAMBLEA
De acuerdo a dinamica participativa: 1° la plaza actualmente se encuentra en mal estado. Presenta buen tamaño. 2: se debe incorporar luminarias, mobiliario y equipamiento transversal a todos los rangos etarios. Considerar paisajismo. Tener en cuenta uso de elementos que no se puedan robar o quemar. 3: se acuerda dentro problemática de equipos de mantención.

PROFESIONALES A CARGO	Francisca Miranda Monica Carrasco Leonardo Rojas
CORREO	Francisca.miranda@mcerrillos.cl
TELÉFONO	23 327 8022

FIRMA Y TIMBRE DIRECTOR SECPLAN

Secretaría Comunal de Planificación
I. MUNICIPALIDAD CERRILLOS
DIRECTOR

En Terreno Cerrillos Municipalidad

SECRETARIA COMUNAL DE PLANIFICACIÓN

DEPARTAMENTO DE DE INVERSIONES

I.MUNICIPALIDAD DE CERRILLOS

ACTA DE FIRMAS ASISTENCIA

NOMBRE DEL PROYECTO	Mejoramiento Plaza Costanera Norte
UNIDAD VECINAL	33
COMUNA	Cerrillos

N°	NOMBRE ASISTENTE	RUT	FIRMA
1	Graciela Ugarte Barraza	[redacted]	[illegible]
2	Veronica Quintana	[redacted]	[illegible]
3	Verónica Vidal	[redacted]	[illegible]
4	Clorinda Devoto	[redacted]	Clorinda Devoto
5	Haydee Hernandez	[redacted]	Haydee H.
6	Emedina Muñoz	[redacted]	[illegible]
7	Maria Rodriguez	[redacted]	[illegible]
8	Eliseo Fernandez	[redacted]	[illegible]
9	Lissette Lobos	[redacted]	[illegible]
10	Angelica Chacano Orellana	[redacted]	[illegible]
11	Viviana Llaupi Muñoz	[redacted]	[illegible]
12	Alejandra Diaz	[redacted]	[illegible]
13	Esperanza Lopos L.	[redacted]	[illegible]
14	Mónica Carrasco	[redacted]	[illegible]
15	LEONARDO ROJAS Q.	[redacted]	[illegible]
16	Francisca Miranda L.	[redacted]	[illegible]
17			
18			
19			
20			
21			
22			
23			
24			
25			
26			
27			
28			
29			

FIRMA Y TIMBRE DIRECTOR SECPLAN

Secretaría Comunal de Planificación I. MUNICIPALIDAD CERRILLOS DIRECTOR

SECRETARIA COMUNAL DE PLANIFICACIÓN

DEPARTAMENTO DE INVERSIONES

I.MUNICIPALIDAD DE CERRILLOS

RESPALDO FOTOGRÁFICO DE ASAMBLEA

NOMBRE DEL PROYECTO	Mejoramiento Plaza Costanera Norte
UNIDAD VECINAL	33
COMUNA	Cerrillos.









FIRMA Y TIMBRE DIRECTOR SECPLAN

Secretaría Comunal de Planificación
I. MUNICIPALIDAD CERRILLOS
DIRECTOR

En Terreno Cerrillos

Municipalidad

ÁREA DE INVERSIONES

SECPLAN CERRILLOS

PROYECTO

"MEJORAMIENTO PLAZA COSTANERA NORTE"

PROCESO

PARTICIPACIÓN CIUDADANA

Objetivo de la reunión

Facilitar un espacio de participación ciudadana para que vecinos y vecinas contribuyan activamente al **diseño del proyecto de mejoramiento de la Plaza Lo Errázuriz con Costanera Norte**, recogiendo sus necesidades, intereses y aspiraciones para el espacio público.

- Informar a la comunidad sobre el proyecto, sus alcances y las posibilidades de intervención.
- Recoger opiniones, ideas y propuestas concretas para el diseño del proyecto.
- Fomentar el sentido de pertenencia y corresponsabilidad de los vecinos con el espacio público.
- Priorizar, junto a la comunidad, los elementos más relevantes a incorporar.

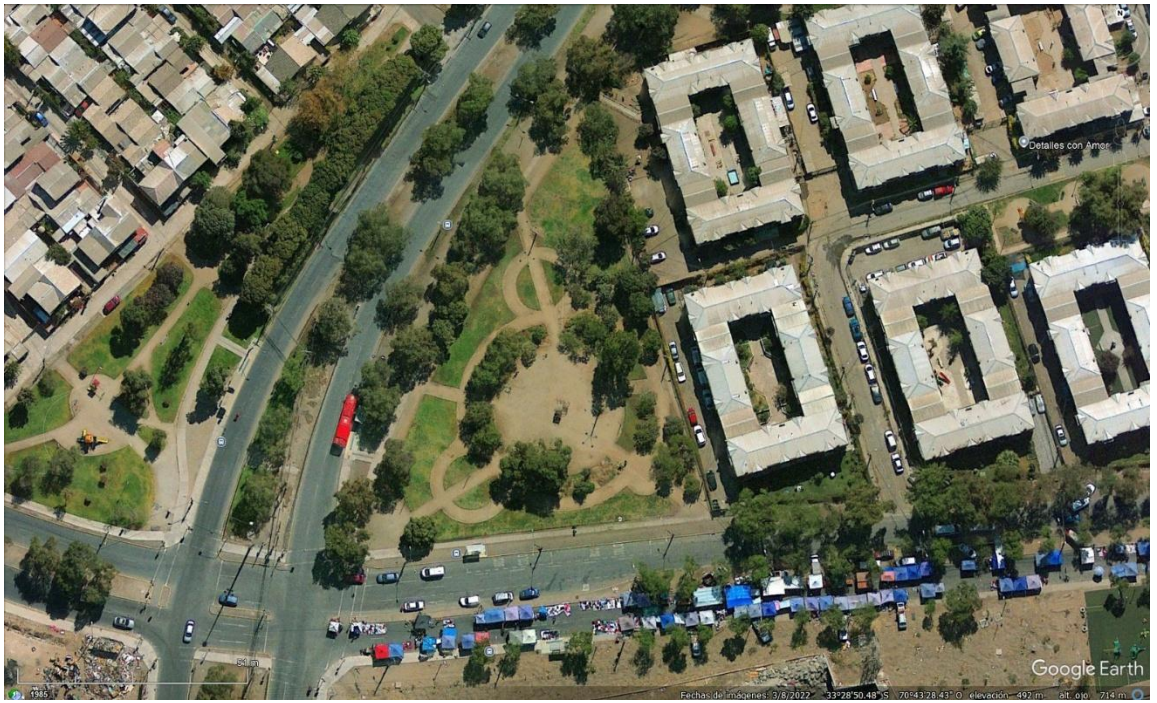

Objetivos específicos de la reunión

1. Informar sobre la **línea de financiamiento** a la que será postulada el proyecto.
2. Informar la **situación actual de la plaza.**
3. Informar las **propuestas de intervención.**
4. Conocer sus opiniones y percepciones a través de una **dinámica de levantamiento de intereses.**



Línea de financiamiento

- Este proyecto se postulará al Gobierno Regional de Santiago, específicamente a la línea de financiamiento Sistema Nacional de Inversiones Subtítulo 31 menor a 5.000 UTM.
- $336.470.000 disponibles.
- Proyecto dentro de ítem “espacio deportivos en plazas”.
- Proyecto enmarcado en la “Estrategia Regional de Desarrollo 2024-2035 RM”.



GS GOBIERNO DE SANTIAGO

Estrategia Regional de Desarrollo

Región Metropolitana de Santiago

2024 2035

SITUACIÓN EXISTENTE









SITUACIÓN EXISTENTE

ÁREA DE INTERVENCIÓN
3.738 M2

MAQUINAS DE EJERCICIO
5 UNIDADES

JUEGO INFANTIL
1 UNIDAD

LUMINARIAS
2 UNIDADES








JOOLA
CITY
JOOLA







INTERVENCIÓN









Dinámica de levantamiento de intereses

- A continuación realizaremos una dinámica de levantamiento de intereses. **Recordar que el proyecto de mejoramiento tiene que enfocarse en una plaza que incorpore elementos deportivos.** Para esto, les entregaremos una hoja con las siguientes preguntas.

1. **¿Qué les gusta hoy de la plaza?** *(p.e. está cerca de mi casa)*.
2. **¿Qué no les gusta de la plaza?** *(p.e. el mobiliario es muy antiguo)*.
3. **¿Qué actividades les gustaría realizar en este espacio?** *(p.e. hacer ejercicio)*.
4. **¿Qué elementos consideran imprescindibles?** *(p.e. tener calistenia o mesas de ping pong)*.

- Para responder estas preguntas les daremos **10 minutos**. Luego de eso, quienes deseen podrán compartir sus respuestas y opiniones para así buscar un consenso.



Recordar:

- *La participación es voluntaria e individual.*
- *Todas las opiniones son importantes y merecen ser escuchadas.*
- *Los turnos y tiempos de palabras deben ser respetados. No interrumpir.*
- ***Levantar la mano para dar su opinión.***


En Terreno
Cerrillos
Municipalidad