I. MUNICIPALIDAD DE CERRILLOS
Dirección de Administración y Finanzas
SECTOR MUNICIPAL

Decreto N° 2661
CERRILLOS, 23/09/2026

Vistos los antecedentes adjuntos :
Lo dispuesto en los párrafos 2ª y 4ª del título primero de la ley N° 18.695 el artículo 5°, la delegación de facultades dispuesto en D. EX. 202/891/95 y sus modificaciones, en el D. EX. 202/196/2001 y en el D. EX. 202/219/2001.

DECRETO:

El Tesorero Municipal Pagará a ENEL DISTRIBUCION CHILE S.A. Rut 096800570-7
La Cantidad de $ 847,856 OCHOCIENTOS CUARENTA Y SIETE MIL OCHOCIENTOS CINCUENTA Y SEIS PESOS
Correspondiente a Elaboracion de Proyectos sobre Estudio Factibilidad de Suministro Eléctrico, Nueva Dirección de Tránsito, con informe Justificativo de la Secretaría Comunal de Planificación visados por Miguel Alcholado Colian y Marco Riquelme Merino, se adjunta Set de Fotografías, planos y formulario de solicitud de factibilidad técnica de suministro eléctrico de fecha 07-08-2026 enel.
Fecha de Pago / /

Documento	Numero	Fecha	Monto
FACTURAS	35326979	11/09/2026	847,856

ANOTESE COMUNIQUESE Y DESE CUENTA.

COMPROBANTE DEVENGAMIENTO :2035

Código Cuenta	Detalle	Debe	Haber
215-22-05-001-001-000	CONSUMOS BASICOS ELECTRICIDAD		847,856
532-05-00-000-000-000	SERVICIOS BÁSICOS	847,856	
	Totales	847,856	847,856

COMPROBANTE DE EGRESO : ASIENTO N°..... FECHA .....

EGRESO N° .....; FECHA ..... TRANSFERENCIA N° .....$ .....

Código Cuenta	Detalle	Debe	Haber
215-22-05-001-001-000	CONSUMOS BASICOS ELECTRICIDAD	847,856	
111-03-01-000-000-000	FONDOS GENERALES		847,856
	Totales	847,856	847,856

I. MUNICIPALIDAD DE CERRILLOS DIRECTORA DE FINANZAS
23 SEP 2026
DIRECTOR DE ADM. Y FINANZAS

I. MUNICIPALIDAD DE CERRILLOS SECRETARIA MUNICIPAL
23 SEP 2026
SECRETARIO MUNICIPAL

FECHA DE PAGO ____ DE ____ DE ____

FIRMA DEL INTERESADO

I. MUNICIPALIDAD DE CERRILLOS JEFE DEPTO. CONTABILIDAD
23 SEP 2026
Vº Bueno Jefe Contabilidad

I. MUNICIPALIDAD DE CERRILLOS TESORERIA MUNICIPAL
26 SEP. 2026
Vº Bueno Tesorero

I. MUNICIPALIDAD DE CERRILLOS
Dirc. Administración y Finanzas
Unidad de Contabilidad y Presupuesto
AREA MUNICIPAL

Fecha 26/09/2026

Total	272,481,132	272,481,132

EGRESO PAGADO

Comprobante	2528	Fecha	25/09/2026
Rut	096800570-7	Nombre	ENEL DISTRIBUCION CHILE S.A.
Departamento		Centro Costo	
Tipo Doc.	FACTURAS	Numero Doc.	35326979
Glosa	Elaboracion de Proyectos sobre Estudio Factibilidad de Suministro Eléctrico, Nueva Dirección de Tránsito, con informe Justificativo de la Secretaría Comunal de Planificación visados por Miguel Alcholado Colian y Marco Riquelme Merino, se adjunta Set de Fotografías, planos y formulario de solicitud de factibilidad técnica de suministro eléctrico de fecha 07-08-2026 enel.		

Banco	SCOTIABANK FONDOS GENERALES		5940893581	Fecha Cheque	/ /
Decreto pago	2661	N° Egreso			

DETALLE DEL COMPROBANTE			
Código Cuenta	Descripción	Debe	Haber
215-22-05-001-001-000	CONSUMOS BASICOS ELECTRICIDAD	847,856	
111-03-01-000-000-000	FONDOS GENERALES		847,856

Total	847,856	847,856

PREPARADO POR V° B°

I. MUNICIPALIDAD DE CERRILLOS
Dirc. Administración y Finanzas
Unidad de Contabilidad y Presupuesto
AREA MUNICIPAL

Fecha 23/09/2026

EGRESO DEVENGADO

Comprobante	2035	Fecha	23/09/2026
Rut	096800570-7	Nombre	ENEL DISTRIBUCION CHILE S.A.
Departamento		Centro Costo	
Tipo Doc.	FACTURAS	Numero Doc.	35326979
Glosa	Elaboracion de Proyectos sobre Estudio Factibilidad de Suministro Eléctrico, Nueva Dirección de Tránsito, con informe Justificativo de la Secretaría Comunal de Planificación visados por Miguel Alcholado Colian y Marco Riquelme Merino, se adjunta Set de Fotografías, planos y formulario de solicitud de factibilidad técnica de suministro eléctrico de fecha 07-08-2026 enel.		

Banco	SCOTIABANK FONDOS GENERALES			Fecha Cheque	/ /
Decreto pago	2661	N° Egreso			

DETALLE DEL COMPROBANTE			
Código Cuenta	Descripción	Debe	Haber
215-22-05-001-001-000	CONSUMOS BASICOS ELECTRICIDAD		847,856
532-05-00-000-000-000	SERVICIOS BÁSICOS	847,856	
	Total	847,856	847,856

Obligación	Fecha	Código Cuenta	Valor	Documento	Presupuesto	Obligaciones	Saldos Pres.
1538	23/09/2026	215-22-05-001-001-000	847,856	35326979	452,933,207	193,215,060	258,870,291

N° Obl.	Cta.	Área Gestión	Programa	SubPrograma	Monto
1538	215-22-05-001-001-000	Gestion Interna	Contabilidad	Contabilidad	847,856

I. MUNICIPALIDAD DE CERRILLOS
JEFE
DEPTO. CONTABILIDAD
23 SEP 2026

PREPARADO POR

V° B°

Botón de Pago EFT

—

Creada por:

Rut Cliente	Rut Usuario	Fecha Transacción
59.255.000-5	15.351.093-8	25 Sep, 2026

Total a Pagar	Comercio
$847.856	ENEL DISTRIBUCION CHILE S A

Estado

Ejecutada

Apoderado(s) firmante(s)

- PAOLA SANDRA GONZALEZ INOSTROZA 11.434.342-0
- PAOLA SANDRA GONZALEZ INOSTROZA 11.434.342-0
- RENE SALAS ACEVEDO 12.660.395-9

Transacción Ejecutada

Fecha	Hora
25 Sep, 2026	17:52 Hrs.

Número Transaction

692550005-E52C7C74-A7E9-455F-9E43-CD0BF5E982C5

Autorización del pago

Comercio	ENEL DISTRIBUCION CHILE S A
Monto a pagar	$ 847.856
Cuenta de cargo	26-00495-05

Su transacción ha sido registrada con éxito. Para continuar en el flujo de firmas, cierre este ventana y solicite al apoderado ingresar al Portal Empresa opción Agenda de Transacciones para continuar con el flujo de autorización del pago.

I. MUNICIPALIDAD DE CERRILLOS
D.A.F.
Depto. de Contab. y Depto. de Ppto.
AREA MUNICIPAL

Fecha 23/09/2026

OBLIGACION

Comprobante	1538	Fecha	23/09/2026	Resolución	
Rut	096800570-7	Nombre	ENEL DISTRIBUCION CHILE S.A.		
Tipo Doc.	FACTURAS	Numero Doc.	35326979	Departamento	
Banco	SCOTIABANK FONDOS GENERALES	Centro Costo			
Chile Compra		Pre-Obligacion	0		

Glosa: Elaboracion de Proyectos sobre Estudio Factibilidad de Suministro Eléctrico, Nueva Dirección de Tránsito, con informe Justificativo de la Secretaría Comunal de Planificación visados por Miguel Alcholado Colian y Marco Riquelme Merino, se adjunta Set de Fotografías, planos y formulario de solicitud de factibilidad técnica de suministro eléctrico de fecha 07-08-2026 enel.

Listado de Cuentas

Código Cuenta	Descripción	Monto	Presupuesto	Obligaciones	Saldo Pres.
215-22-05-001-001-000	CONSUMOS BASICOS ELECTRICIDAD	847,856	452,933,207	193,215,060	258,870,291
	Total	847,856			

Cuenta Contable	Area Gestion	Programa	SubPrograma	Monto	Pres.Vigente	Ob. Acumulada	Saldo
215-22-05-001-001-000	(1) GESTION INTERNA	(71) Contabilidad	(1) Contabilidad	847,856	452,933,207	193,215,060	258,870,291

D 2035

PREPARADO POR

V° B°

Enel Distribución Chile S.A.
96.800.570-7
Roger de Flor 2725 OF 1001
PS 10 TORR 2, Las Condes
Santiago-Chile
www.eneldistribucion.cl

600 2300 200
clientes@enel.com
Distribución y venta de energía eléctrica y venta de articulos de hogar, deportes, espacimiento y computación.

RUT : 96.800.570-7
FACTURA ELECTRONICA
Nº 35326979

S.I.I. - SANTIAGO CENTRO

Nombre	: ILUSTRE MUNICIPALIDAD DE CERRILLOS .		
R.U.T.	: 69.255.000-5		
Giro	: ADMINISTRACION PUBLICA		
Dirección	: PILOTO LAZO 120		
Comuna	: CERRILLOS	**Fono**	
NºCliente	: 9647868		
NºCuenta SAP	: 92063533	**NºTarjeta**	

Oficina Venta: 9090909, SANTIAGO - SANTIAGO — **Fecha:** 11-09-2026

Vendedor: — **NºInterno Doc.:** 92063533

Código	Descripción Producto	Precio Unitario	Cantidad	UM	Sub Total
23017	ELABORACION DE PROYECTOS	712.484	1	UN	712.484

REFERENCIAS

1150035326979000084785600000000

SON: OCHOCIENTOS CUARENTA Y SIETE MIL OCHOCIENTOS CINCUENTA Y SEIS. PESOS.

Neto	$ 712.484
Exento	$ 0
I.V.A. 19%	$ 135.372
TOTAL: $ 847.856	

Forma de Pago:
Fecha Vencimiento: 11-09-2026

Nombre : _____

RUT : _____

Fecha : _____ Firma : _____

OBSERVACIONES : Nota de Venta: 1040850714-1

Timbre Electrónico SII
Res. 35 del 2006. - Verifique documento: www.sii.cl

SOLICITUD DE PEDIDO

N° 600 / 074 / 2026

11 SEP 2026

Jusana

PAGAR

ción	Programa Decretado
SECPLAN	

Cantidad	Unidad de Medida	Especificación del bien o servicio solicitado	Monto del Gasto Disponible (con impuesto)
1	Unidad	"Estudio Factibilidad de Suministro Eléctrico, Nueva Dirección de Tránsito"	20,729 U.F.
		Total	20,729 U.F.

Observaciones que desee agregar e indicar para cuando necesita el bien o servicio

Para el correcto desarrollo de la solicitud, se adjunta:

- Solicitud de Factibilidad Eléctrica ENEL S.A.
- Informe Justificativo Especialista Eléctrico SECPLAN.
- Factura del Servicio Estudio ENEL, que indica el monto a pagar y los plazos de validez de la oferta ENEL
- Planimetría.
- Registros fotográficos.

La compra directa de este servicio, correspondiente al mecanismo utilizado por ENEL S.A., es mediante botón de pago online enviado por esta entidad. Se adjunta link suministrado por ENEL para el pago del servicio, ingresando el N° de factura correspondiente en "https://www.enel.cl/es/clientes/servicios-en-linea/recaudacion-emidoc.html". Sin perjuicio de lo anterior, el método de pago (Botón link de pago), se encontrará activo por tiempo limitado, según indique factura del servicio y la modalidad de pago será mediante tarjetas de crédito o débito bancaria (no existe modalidad de transferencias para esta plataforma).

Una vez cancelado el valor, se debe enviar el comprobante de pago al correo "activaciones_b2c@enel.com"

Nota: Plazo máximo de ejecución de servicio, 15 a 25 dias hábiles.

Tabla de Evaluación		
Criterio de Evaluación	%	Método de Evaluación y Subcriterios

Comisión Evaluadora	
Departamento	Cargo en Departamento

CONTRATO		
Responsable del Contrato o Proceso Licitatorio (Visita a terreno y respuesta de foros)	Teléfono	E-mail de Contacto
Miguel Alejandro Alcoholado Colian	23278023	miguel.alcoholado@mcerrillos.cl CC: darko.venegas@mcerrillos.cl

Firma Director(es)
SECPLAN

Secretaría Comunal de Planificación

Marcos Riquelme Merino

I. MUNICIPALIDAD DE CERRILLOS
PRESUPUESTO MUNICIPAL
SECRETARÍA COMUNAL DE PLANIFICACIÓN

Marcos Barros, Dpto Contabilidad.

I. MUNICIPALIDAD CERRILLOS Depto. Abastecimiento	**SOLICITUD DE PEDIDO** **DOCUMENTO N°** 600 / 074 / 2026 11 SEP 2026	

IMPUTACIÓN			PRESUPUESTO SOLICITUD	
SUBTITULO	ITEM	ASIGNACION		
Cuenta Presupuestaria N°			20,729 U.F. Total	

Firma y V.B. de Sectorialista encargado de presupuesto SECPLAN	Firma y V.B. jefe Depto. de Informática. (en compras relacionadas con el área informática)

FECHA INGRESO ABASTECIMIENTO

Versión 09082021

FORMULARIO

SOLICITUD DE FACTIBILIDAD TÉCNICA DE SUMINISTRO ELÉCTRICO

SEGMENTO RESIDENCIAL

Santiago, 07 / 08 / 2026

DATOS DEL SOLICITANTE (PERSONA CON QUIEN SE REALIZARÁN TODAS LAS COORDINACIONES DEL PROCESO)	
NOMBRE COMPLETO:	MIGUEL ALEJANDRO ALCOHOLADO COLIAN
RUT:	17.779.805-3
TELÉFONO DE CONTACTO:	92874 8677
CORREO DE CONTACTO:	miguel.alcoholado@gmail.com

COMPLETAR ESTA INFORMACIÓN EN EL CASO DE QUE EXISTA ALGUNA PERSONA ADICIONAL A QUIEN CONTACTAR PARA POSIBLES VISITAS A TERRENO	
NOMBRE COMPLETO:	
TELÉFONO DE CONTACTO:	

*Favor complete toda la información.

DATOS DEL PROPIETARIO (PERSONA NATURAL O EMPRESA DUEÑA DEL INMUEBLE O INSTALACIONES)	
NOMBRE COMPLETO O RAZÓN SOCIAL:	ILUSTRE MUNICIPALIDAD DE CERRILLOS
RUT DEL PROPIETARIO:	69.255.000-5
TELÉFONO DE CONTACTO DEL PROPIETARIO:	23 327 8023
CORREO DE CONTACTO PROPIETARIO:	secplan.municipalidadcerrillos@gmail.com

COMPLETAR ESTA INFORMACIÓN SÓLO SI PROPIETARIO ES UNA EMPRESA	
NOMBRE REPRESENTANTE LEGAL:	JOHNNY HERNÁN YAÑEZ DIAZ
RUT REPRESENTANTE LEGAL:	12.643.859-1
TELÉFONO DE CONTACTO REPRESENTANTE LEGAL:	23 327 8023
CORREO DE CONTACTO REPRESENTANTE LEGAL:	johnnyalcalde@mcerrillos.cl.

*Favor complete toda la información.

DATOS DE LA SOLICITUD

NUEVA CONEXIÓN [X] | MODIFICACIÓN DE CAPACIDAD [ ] | NÚMERO DE CLIENTE [ ]

NUEVA SOLICITUD [ ] | SOLICITUD ANTERIOR [ ]

NÚMERO DE VENTA ANTERIOR (NV) [ ]

REVALIDACIÓN DE PROYECTO [ ] | MODIFICACIÓN DE PROYECTO [ ]

DATOS DE LA INSTALACIÓN

Dirección: AVENIDA PEDRO AGUIRRE CERDA Nº 6000

Comuna: CERRILLOS

Entrecalles: LAS AMÉRICAS

Referencia de ubicación: CENTRO NACIONAL DE ARTE CONTEMP. [CNAC]

COORDENADAS UBICACIÓN GOOGLE MAPS -33,49400 , -70,70443 Ejemplo formato: -33.4445552546016, -70.64502664083128

Ingrese las coordenadas de la ubicación de la dirección. Para obtenerlas, ingrese a https://www.google.cl/maps/ , busque la dirección y presione botón derecho sobre el mapa. Cada coordenada está compuesta por dos números enteros y al menos cinco decimales.

DATOS DE LA SOLICITUD

DATOS DEL SUMINISTRO

POTENCIA A CONECTAR 122 [kW]	TARIFA SOLICITADA BT 4.3	NIVEL DE TENSIÓN MEDIA ☐	BAJA ☒
PUNTO DE CONEXIÓN (NÚMERO DE POSTE O CÁMARA) 0.645.1.18 POSTE SOPORTE SUBESTACIÓN / DESC. FUS N° 60739			

TIPO DE RED DE DISTRIBUCIÓN

RED AÉREA ☒	RED SUBTERRÁNEA ☐

PLANTA DE UBICACIÓN DEL EMPALME

MISMA PLANTA ☒	SUBTERRÁNEA ☐	PISO EN QUE SE INSTALA EMPALME ( )	INDICACIÓN ADICIONAL ( )

UBICACIÓN DE LAS INSTALACIONES

PROPIEDAD PRIVADA ☒	VÍA PÚBLICA ☐

DURACIÓN DE LA CONEXIÓN

CONEXIÓN DEFINITIVA ☒	CONEXIÓN PROVISORIA ☐

DESTINO DEL EMPALME

RESIDENCIAL ☐	COMERCIAL ☐	ALUMBRADO ☐	ANTENA ☐	PALETA PUBLICITARIA ☐	SEMÁFORO ☐
VEHÍCULOS ELÉCTRICOS ☐	ELECTROTERMINAL ☐	ELECTROLINERA ☐	OTRO (EDIF. MUNICIPAL)		

SE REQUIEREN REDES POR CAMINOS O ZONAS PARTICULARES

SÍ ☐	NO ☒

Si la respuesta es SI, y se requieren redes que pasen por un camino o zona privada (por ejemplo: parcelas), usted tendrá que acompañar esta solicitud de un plano del loteo aprobado por la municipalidad o conservador de bienes raíces en donde se identifiquen todas las unidades involucradas.

Si el empalme se encuentra en un edificio deberá contar con la autorización de la administración para ocupar espacios comunes. Además de una proyección autorizada de las canalizaciones entre la cámara y la ubicación del empalme (sala eléctrica), previo al pago de costo de inspección técnica.

Se sugiere aportar **antecedentes adicionales** para el mejor entendimiento del proyecto, los cuales pueden ser entregados al ejecutivo de ventas en formado CAD (*.dwg 2013 o inferior).

Para proyectos en que impliquen alguna solución no normada por Enel Distribución S.A. debe entregar una memoria de cálculo que fundamente el correcto diseño de ésta, u otros antecedentes que lo respalden.

CROQUIS DE LA UBICACIÓN DE LA INSTALACIÓN



CROQUIS DE LA UBICACIÓN DEL EMPALME (Seleccione con una X la ubicación aproximada del empalme)

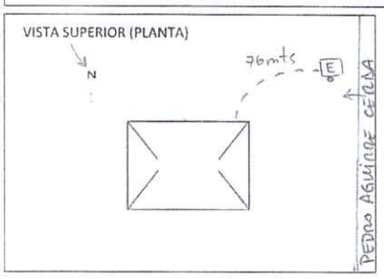

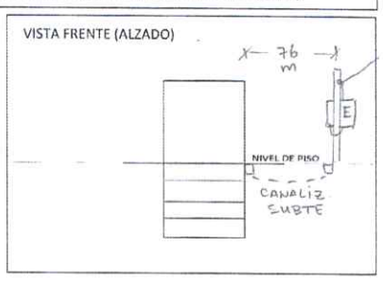

OBSERVACIONES

EL PROYECTO SE EJECUTARÁ EN BASE A OBRAS COMPLEMENTARIAS

INDIQUE SI LA SOLICITUD INVOLUCRA ALGUNA DE LAS SIGUIENTES INSTALACIONES

- ☐ Equipamientos de generación residencial (EG)
- ☐ Pequeños Medios de Generación Distribuida (PMGD)
- ☐ Sistema de autogeneración con capacidad de funcionamiento en paralelo con la red de distribución sin inyección de energía, de acuerdo con el Pliego Técnico Normativo RIC N°09
- ☐ Sistemas de Almacenamiento de energía en sincronismo a la red de distribución
- ☐ Infraestructura de recarga para vehículos eléctricos (IRVE)

En el caso de que en la tabla anterior haya marcado con una X el campo de **"Equipamientos de generación residencial (EG)"** o **"Pequeños Medios de Generación Distribuida (PMGD)"** se hace presente que las instalaciones deberán cumplir, o haber cumplido, con los procedimientos de conexión señalados en los D.S. N°57/2019 y D.S. N°88/2019, respectivamente, del Ministerio de energía, que pueden ser descargados desde la página web de la Superintendencia de Electricidad y Combustibles: www.sec.cl

En el caso de haber marcado con una X el campo **"Sistema de autogeneración con capacidad de funcionamiento en paralelo con la red de distribución sin inyección de energía, de acuerdo con el Pliego Técnico Normativo RIC N°09"** deberá completar obligatoriamente los siguientes campos:

Tipología del Equipamiento de Autogeneración		Capacidad Instalada en kW [ ]
	Energético	☐ Solar ☐ Eólica ☐ E. Fósil (Cogeneración) ☐ Hidráulica ☐ Biomasa ☐ Otro (especificar)
	¿Cuenta con sistema de almacenamiento de energía?	☐ Sí ☐ No
	Tipo de almacenamiento capacidad instalada: kW [ ] kWh [ ]	☐ Baterías de plomo ácido ☐ Baterías de litio ☐ Otro (especificar)

En el caso de haber marcado con una X el campo **"Sistemas de Almacenamiento de energía en sincronismo a la red de distribución"** deberá completar obligatoriamente los siguientes campos:

Tipo de Almacenamiento	Tipo de almacenamiento capacidad instalada: MW [ ] MWh [ ]	☐ Baterías de plomo ácido ☐ Baterías de litio ☐ Otro (especificar)

En el caso de haber marcado con una X el campo **"Infraestructura de recarga para vehículos eléctricos (IRVE)"** deberá completar obligatoriamente las siguientes preguntas:

¿La instalación es un terminal de buses eléctricos de transporte público?	☐ Sí ☐ No
Si la respuesta es afirmativa, ¿Desea que se evalúe su solicitud considerando limitar la potencia máxima del terminal de buses a los horarios de menor demanda?	☐ Sí ☐ No

Complete la tabla de bloques de horarios que solicita evaluar:

Día de la semana	Hora de Inicio	Hora de término	Potencia máxima requerida (kW)

Conforme a lo estipulado en capítulo 5 Art. 5-1 de la Norma Técnica de Calidad de la Comisión Nacional de Energía (CNE) emitida en diciembre 2019, la Distribuidora deberá entregar un informe de condiciones previas o Factibilidad Técnica de Suministro de acuerdo con los antecedentes aportados en este formulario. Dicho informe será enviado por correo electrónico dentro de los próximos 8 días hábiles siguientes. Una vez que cuente con este documento debe presentarlo dentro de los próximos 30 días corridos en una de nuestras oficinas de ventas disponibles (publicadas en https://www.enel.cl/es/clientes/informacion-util.html, sección "Empalmes") para coordinar la inspección técnica y realizar el pago (en caso de que corresponda).

FIRMA DEL SOLICITANTE	
NOMBRE Y APELLIDOS	MIGUEL ALCOHOLADO COLIAN
RUT	17.779.805-3
FIRMA	

USO INTERNO	Número de Venta:	Código de Ejecutivo:

INFORME JUSTIFICATIVO

PROYECTO : Habilitación Nueva Dirección de Tránsito.
UBICACIÓN : Avda Pedro Aguirre Cerda 6000, comuna de Cerrillos
ESPECIALISTA : Miguel Alcoholado Colian.



Dependencias Nueva Dirección de Tránsito

GENERALIDADES

El presente informe tiene por finalidad justificar la necesidad de contratar de forma directa el servicio de elaboración del estudio técnico de ingeniería y la gestión por parte de la empresa distribuidora ENEL S.A., requeridos para la obtención del Certificado de Factibilidad de Suministro Eléctrico correspondiente a un inmueble que será habilitado y remodelado para el funcionamiento del Departamento de Dirección de Tránsito.

La ejecución del proyecto de remodelación considera la adecuación integral de las instalaciones del inmueble, lo que implica evaluar la capacidad de suministro eléctrico disponible y la determinación de las obras necesarias para abastecer la nueva demanda eléctrica proyectada, de acuerdo con los requerimientos de la empresa distribuidora y la normativa eléctrica vigente.

En este contexto, el Certificado de Factibilidad de Suministro constituye un antecedente técnico necesario y mandatorio para definir las características del futuro empalme eléctrico, las eventuales ampliaciones de la red y las condiciones técnicas que deberán ser respetadas al momento de iniciar la puesta en marcha funcional de las cargas del inmueble.

SITUACIÓN ACTUAL

El inmueble señalado, en donde se ubicarán las nuevas dependencias de la Dirección de Tránsito, se encuentra en proceso de licitación, con el objetivo de lograr la habilitación y remodelación, tomando en consideración las nuevas cargas eléctricas asociadas a sistemas de climatización, iluminación, equipos computacionales, oficinas de atención de público, sistemas de seguridad, telecomunicaciones y demás instalaciones propias de una dependencia municipal.

Este predio presenta un empalme existente, el cual no tiene numeración ni numero de cliente rastreable, por lo cual no puede usarse como empalme normalizado y funcional para las cargas de este nuevo inmueble.

De acuerdo con el levantamiento preliminar de cargas, la potencia requerida es de un valor de 122kW. Esto amerita la construcción de un nuevo empalme que cuente con número de medidor, numero de cliente y facturación mensual.

Debido a que dicha potencia excede los rangos habituales de suministro, ENEL S.A. exige la realización de una visita de ingeniería y un estudio técnico especializado destinado a evaluar la capacidad de las redes de distribución existentes en la vía pública, verificar la disponibilidad de infraestructura eléctrica y determinar las eventuales obras de ampliación, refuerzo o modificación que resulten necesarias para otorgar la factibilidad de suministro.

Sin la emisión del correspondiente Certificado de Factibilidad de Suministro por parte de ENEL S.A., no es posible definir técnicamente el proyecto de alimentación eléctrica del inmueble, tramitar el empalme definitivo ni garantizar la disponibilidad de energía para la futura operación de las instalaciones.

SOLUCIÓN REQUERIDA

Con el objeto de dar continuidad al proyecto de habilitación del inmueble, resulta necesario contratar el servicio consistente en la elaboración del estudio técnico requerido por ENEL S.A., incluyendo todas las gestiones administrativas y técnicas necesarias para obtener el Certificado de Factibilidad de Suministro Eléctrico.

El servicio deberá contemplar, a lo menos:

- Levantamiento de antecedentes técnicos del proyecto.
- Determinación de la demanda máxima requerida y características del suministro solicitado.
- Elaboración de la ingeniería solicitada por ENEL S.A.
- Coordinación de la visita técnica de ingeniería con profesionales de la empresa distribuidora.
- Gestión y tramitación del expediente técnico ante ENEL S.A.
- Atención de observaciones que puedan surgir durante el proceso de evaluación.
- Obtención del Certificado de Factibilidad de Suministro Eléctrico, documento que establecerá las condiciones técnicas para la conexión del inmueble a la red pública de distribución.

La obtención de dicho certificado permitirá conocer con precisión las obras eléctricas exigidas por la empresa distribuidora, los costos asociados, los plazos de ejecución y las condiciones técnicas bajo las cuales podrá desarrollarse el proyecto eléctrico definitivo.

JUSTIFICACIÓN PARA CONTRATACIÓN DIRECTA

La contratación directa se justifica, debido a que el servicio requerido corresponde a una prestación de servicios especializada, cuyo objeto consiste en desarrollar la ingeniería específica exigida por ENEL S.A. para evaluar la factibilidad de suministro eléctrico de un proyecto con una potencia requerida de aproximadamente 122 kW.

Cabe señalar que ENEL S.A. es la empresa de distribución dueña de la infraestructura de redes eléctricas en Media y Baja Tensión (MT, BT), en la comuna de Cerrillos, así como también en varias comunas de la Región Metropolitana, por lo que, al ser la única empresa que controla la oferta del servicio debe atender este requerimiento

Dicho lo anterior, la emisión del Certificado de Factibilidad depende exclusivamente de la evaluación realizada por ENEL S.A., entidad concesionaria de distribución eléctrica competente en el área donde se emplaza el inmueble.

El estudio solicitado debe ajustarse a los procedimientos, formatos y requerimientos técnicos establecidos por dicha empresa distribuidora, incluyendo la coordinación de la visita de ingeniería y la atención de las observaciones que se formulen durante el proceso.

La contratación oportuna de este servicio resulta indispensable para evitar retrasos en la programación del proyecto de remodelación, considerando que la definición de las condiciones de suministro constituye un requisito previo para el desarrollo del proyecto eléctrico definitivo, la ejecución de las obras de empalme y la posterior energización del inmueble.

En consecuencia, atendida la naturaleza especializada del servicio, la necesidad de dar continuidad al proyecto de habilitación de las dependencias y la obligación de cumplir con los procedimientos establecidos por ENEL S.A. para la obtención del Certificado de Factibilidad de Suministro Eléctrico, se estima técnica y administrativamente procedente efectuar la contratación directa del referido servicio.

SECRETARIA COMUNAL DE PLANIFICACION SECTORIALISTA * CERRILLOS *

Miguel A. Alcoholado Colian
Ingeniero Eléctrico
Depto. de Inversiones SECPLAN

Secretaria Comunal de Planificación I. MUNICIPALIDAD CERRILLOS

Marcos Riquelme Merino
Director
Secretaria Comunal de Planificación

0645 1 10

I. MUNICIPALIDAD DE CERRILLOS
RECIBIDO
15 SEP 2026
11:20
ADM. MUNICIPAL

CERRILLOS - SECPLAN
Presupuesto
16 SEP 2026
RECIBIDO

CENTRO NACIONAL

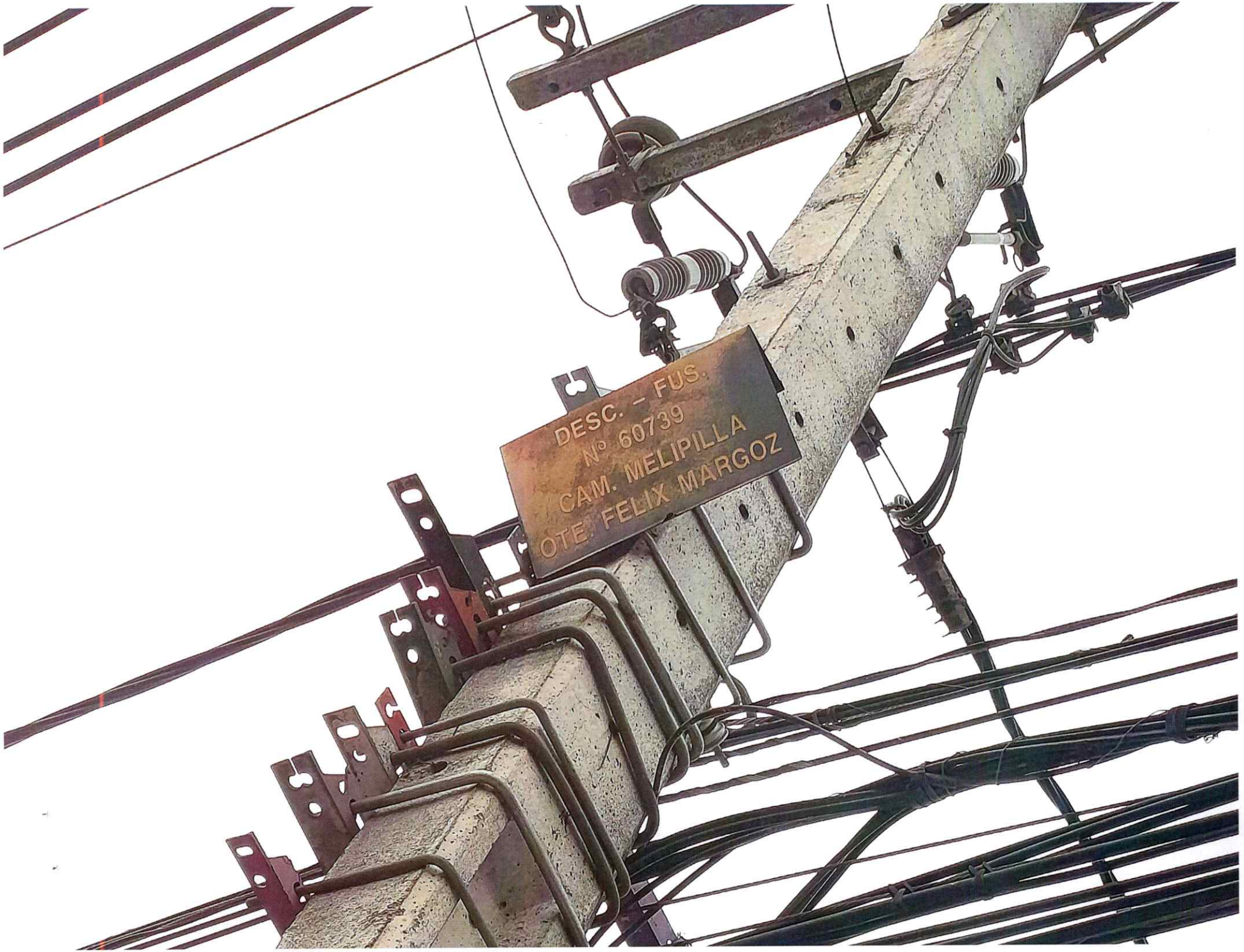
DESC. - FUS.
Nº 60739
CAM. MELIPILLA
OTE. FELIX MARGOZ