I. MUNICIPALIDAD DE CERRILLOS
Dirección de Administración y Finanzas
SECTOR MUNICIPAL

Decreto N° 3008
CERRILLOS, 27/10/2025

Vistos los antecedentes adjuntos :
Lo dispuesto en los párrafos 2ª y 4ª del título primero de la ley N° 18.695 el artículo 5°, la delegación de facultades dispuesto en D. EX. 202/891/95 y sus modificaciones, en el D. EX. 202/196/2001 y en el D. EX. 202/219/2001.

DECRETO:

El Tesorero Municipal Pagará a AGUAS ANDINAS S.A. Rut 061808000-5
La Cantidad de $ 9,292,560 NUEVE MILLONES DOSCIENTOS NOVENTA Y DOS MIL QUINIENTOS SESENTA PESOS
Correspondiente a CONSUMO AGUA POTABLE CLIENTE 2772486-8
Fecha de Pago / /

Documento	Numero	Fecha	Monto
FACTURAS	8844578	15/10/2025	9,292,560

ANOTESE COMUNIQUESE Y DESE CUENTA.

COMPROBANTE DEVENGAMIENTO :2479

Código Cuenta	Detalle	Debe	Haber
215-22-05-002-002-000	CONSUMO DE AGUA PUBLICA		9,292,560
532-05-00-000-000-000	SERVICIOS BASICOS	9,292,560	
	Totales	9,292,560	9,292,560

COMPROBANTE DE EGRESO : ASIENTO N°..... FECHA .....

EGRESO N° .....; FECHA 29.10.2025 CHEQUE ~~TRANSFERENCIA~~ N° 884608 $ 9.292.560

Código Cuenta	Detalle	Debe	Haber
215-22-05-002-002-000	CONSUMO DE AGUA PUBLICA	9,292,560	
111-03-01-000-000-000	FONDOS GENERALES		9,292,560
	Totales	9,292,560	9,292,560

I. MUNICIPALIDAD DE CERRILLOS
DIRECTOR ADMIN. Y FINANZA

DIRECTOR DE ADM. Y FINANZAS

I. MUNICIPALIDAD DE CERRILLOS
SECRETARIA MUNICIPAL

SECRETARIO MUNICIPAL

27 OCT 2025

FECHA DE PAGO ___ DE _____ DE

FIRMA DEL INTERESADO

I. MUNICIPALIDAD DE CERRILLOS
DEPTO. DE CONTABILIDAD
27 OCT 2025

V° Bueno Jefe Contabilidad

I. MUNICIPALIDAD DE CERRILLOS
TESORERIA MUNICIPAL
29 OCT. 2025

V° Bueno Tesorero

Serie AE26 0884608

I. MUNICIPALIDAD DE CERRILLOS
Dirección de Administración y Finanzas
Tesorería Municipal

DECRETO DE PAGO N° 3008
FECHA CHEQUE 29 de Octubre del 2025

N° CHEQUE	:	884608
MONTO CHEQUE	:	9,292,560
CTA.CTE. N°	:	260049505
A NOMBRE DE	:	AGUAS ANDINAS S.A.
RUT	:	061808000-5
EGRESO N°	:	3008
MOTIVO	:	CONSUMO AGUA POTABLE CLIENTE 2772486-8

RETIRADO POR : _____

R.U.T. N° : _____

FECHA DEL RETIRO : _____/_____/_____

FIRMA INTERESADO : _____

0 0

Serie AE26 0884608

I. MUNICIPALIDAD DE CERRILLOS
Dirc. Administración y Finanzas
Unidad de Contabilidad y Presupuesto
AREA MUNICIPAL

Fecha 29/10/2025

EGRESO PAGADO

Comprobante	2908	Fecha	29/10/2025
Rut	061808000-5	Nombre	AGUAS ANDINAS S.A.
Departamento		Centro Costo	
Tipo Doc.	FACTURAS	Numero Doc.	8844578
Glosa	CONSUMO AGUA POTABLE CLIENTE 2772486-8		

Banco	SCOTIABANK FONDOS GENERALES	Nº Cheque	884608	Fecha Cheque	29/10/2025
Decreto pago	3008	Nº Egreso	3008		

DETALLE DEL COMPROBANTE

Código Cuenta	Descripción	Debe	Haber
215-22-05-002-002-000	CONSUMO DE AGUA PUBLICA	9,292,560	
111-03-01-000-000-000	FONDOS GENERALES		9,292,560
	Total	9,292,560	9,292,560

PREPARADO POR V° B°

CHEQUES ASOCIADOS AL PAGO

Cheque	Fecha	Monto	Egreso	Decreto	Nombre
884608	29/10/2025	9,292,560	3008	3008	AGUAS ANDINAS S.A.
	Total	**9,292,560**			

I. MUNICIPALIDAD DE CERRILLOS
Dirc. Administración y Finanzas
Unidad de Contabilidad y Presupuesto
AREA MUNICIPAL

Fecha 27/10/2025

EGRESO DEVENGADO

Comprobante	2479	Fecha	27/10/2025
Rut	061808000-5	Nombre	AGUAS ANDINAS S.A.
Departamento		Centro Costo	
Tipo Doc.	FACTURAS	Numero Doc.	8844578
Glosa	CONSUMO AGUA POTABLE CLIENTE 2772486-8		

Banco	SCOTIABANK FONDOS GENERALES			Fecha Cheque	/ /
Decreto pago	3008	N° Egreso			

DETALLE DEL COMPROBANTE			
Código Cuenta	Descripción	Debe	Haber
215-22-05-002-002-000	CONSUMO DE AGUA PUBLICA		9,292,560
532-05-00-000-000-000	SERVICIOS BÁSICOS	9,292,560	
	Total	9,292,560	9,292,560

Obligación	Fecha	Código Cuenta	Valor	Documento	Presupuesto	Obligaciones	Saldos Pres.
2441	27/10/2025	215-22-05-002-002-000	9,292,560	8844578	530,999,546	319,543,862	202,163,124

N° Obl.	Cta.	Área Gestión	Programa	SubPrograma	Monto
2441	215-22-05-002-002-000	Servicios Comunitarios	Contabilidad	Contabilidad	9,292,560

PREPARADO POR

V° B°

I. MUNICIPALIDAD DE CERRILLOS
D.A.F.
Depto. de Contab. y Depto. de Ppto.
AREA MUNICIPAL

Fecha 27/10/2025

OBLIGACION

Comprobante	2441	Fecha	27/10/2025	Resolución	
Rut	061808000-5	Nombre	AGUAS ANDINAS S.A.		
Tipo Doc.	FACTURAS	Numero Doc.	8844578	Departamento	
Banco	SCOTIABANK FONDOS GENERALES	Centro Costo			
Chile Compra		Pre-Obligacion	0		
Glosa	CONSUMO AGUA POTABLE CLIENTE 2772486-8				

Listado de Cuentas

Código Cuenta	Descripción	Monto	Presupuesto	Obligaciones	Saldo Pres.
215-22-05-002-002-000	CONSUMO DE AGUA PUBLICA	9,292,560	530,999,546	319,543,862	202,163,124
	Total	9,292,560			

Cuenta Contable	Area Gestion	Programa	SubPrograma	Monto	Pres.Vigente	Ob. Acumulada	Saldo
215-22-05-002-002-000	(2) SERVICIOS COMUNITARIOS	(71) Contabilidad	(1) Contabilidad	9,292,560	435,935,273	319,543,862	107,098,851

PREPARADO POR

V° B°

I. MUNICIPALIDAD DE CERRILLOS
DIRECCIÓN DE OBRAS

CERTIFICADO DE NÚMERO

CERTIFICADO Nº	FECHA CERTIFICADO
391/19	**12-03-2019**
N° SOLICITUD	FECHA SOLICITUD
391	**11-03-2019**

EL DIRECTOR DE OBRAS MUNICIPALES DE CERRILLOS que suscribe, certifica lo siguiente:

La propiedad ubicada en			Rol de Avaluo SII Nº
CALLE LA RURAL (EX - AVDA. CENTRAL)			**B.N.U.P.**
Departamento	Block	Sitio o Lote	Manzana
**	**	**AREA VERDE**	**
Población/Villa			Resolución DOM Nº
BUZETA			**

le corresponde la siguiente numeración:
FRENTE AL Nº 3903

NOTA: AREA VERDE EN BANDEJÓN CENTRAL ENTRE CALLE LA RURAL Y AV. DEPARTAMENTAL. (CERTIFICADO VALIDO SOLO PARA SER PRESENTADO ANTE AGUAS ANDINAS S.A.)

Total Derechos Municipales (Art. 21° ORD. MUNICIPAL N°2)			DOM.
Giro de ingreso municipal segun Boleta N°	***	Fecha	11-03-2019

SCS/TWJ/CCO
Distribución:
* Destinatario
* Archivo Dpto. C. y A.
* OITM Cerrillos - S.I.I.

TOMY WONG JONSON
Arquitecto
DIRECTOR DE OBRAS MUNICIPALES (s)

Marta Torres Cespedes

De: Marta Torres Cespedes
Enviado el: viernes, 15 de marzo de 2019 23:59
Para: Marta Torres Cespedes
Asunto: RV: Solicitud
Datos adjuntos: CERTIFICADO DE NUMERO.pdf

m2 de area verde

De: Fidel Henriquez <fhenriquez@metro.cl>
Enviado: martes, 12 de marzo de 2019 13:57
Para: Marta Torres Cespedes
Asunto: RE: Solicitud

Marta,
Adjunto certificado de número para el arranque de agua potable para el riego de la plaza Nueva La Rural.
Quedo atento al presupuesto.
De antemano muchas gracias,

Fidel Henríquez Orellana

De: Marta Torres Cespedes [mailto:MTorres@aguasandinas.cl]
Enviado el: martes, 12 de marzo de 2019 13:07
Para: Fidel Henriquez <fhenriquez@metro.cl>
Asunto: RE: Solicitud

Ok. Cuando usted tenga el certificado de número puedo efectuar el presupuesto.
Saluda atte.
Marta Torres Céspedes
Jefatura de Presupuesto de Instalaciones Nuevas
Gerencia de Desarrollo Comercial
Fono: 225693428

De: Fidel Henriquez <fhenriquez@metro.cl>
Enviado el: lunes, 11 de marzo de 2019 18:36
Para: Marta Torres Cespedes <MTorres@aguasandinas.cl>
Asunto: RE: Solicitud

Sra. Marta,
Los datos del representante legal de la I. Municipalidad de Cerrillos son los siguientes:

- Nombre Representante Legal: Arturo Aguirre Gacitúa
- Cédula de Identidad: 6.062 144-6
- Dirección Representante Legal: Piloto Lazo N° 120, Cerrillos.

Será posible que el presupuesto sea dirigido a nombre de Osvaldo Cortés A. – Gerente Línea 6.

Alfonso Fernández Mozó
Inmobiliaria & Constructora
Nueva Pacífico Sur Ltda.
Supervisor de Nuevos Servicios
Fono : 56973366715



De: Patricia Andrea Vesperinas Barrientos [mailto:pvesperinas@cydingenieria.cl]
Enviado el: martes, 19 de marzo de 2019 8:28
Para: Alfonso Fernández
CC: Esteban Emilio Gutierrez Palma; MTorres@aguasandinas.cl; Manuel Cominero; Jose Rubilar; Axel Cardenas; blopez@idom.com; Jose Maria Ortiz
Asunto: Re: Prioridades trabajos a ejecutar.

Estimado Alfonso, te agradecería nos pudieras informar si existen avances al día de hoy en los pendientes indicados en correo anterior.

Aprovecho de comentarles a todos que la semana pasada hicimos toma de posesión del pique de Alejandro Guzmán (Bencinera Shell), por lo que prontamente tenemos que hacer las conexiones sanitarias correspondientes.

Por último les consulto si el medidor de Vicuña Mackenna será modificado o quedará en su ubicación actual, ya que en último correo se indica que se modifica y en el anterior a éste que no es necesario.

Quedamos atentos a sus comentarios, saludos,

NUEVA LA RURAL frente al 3903 CERRILLOS

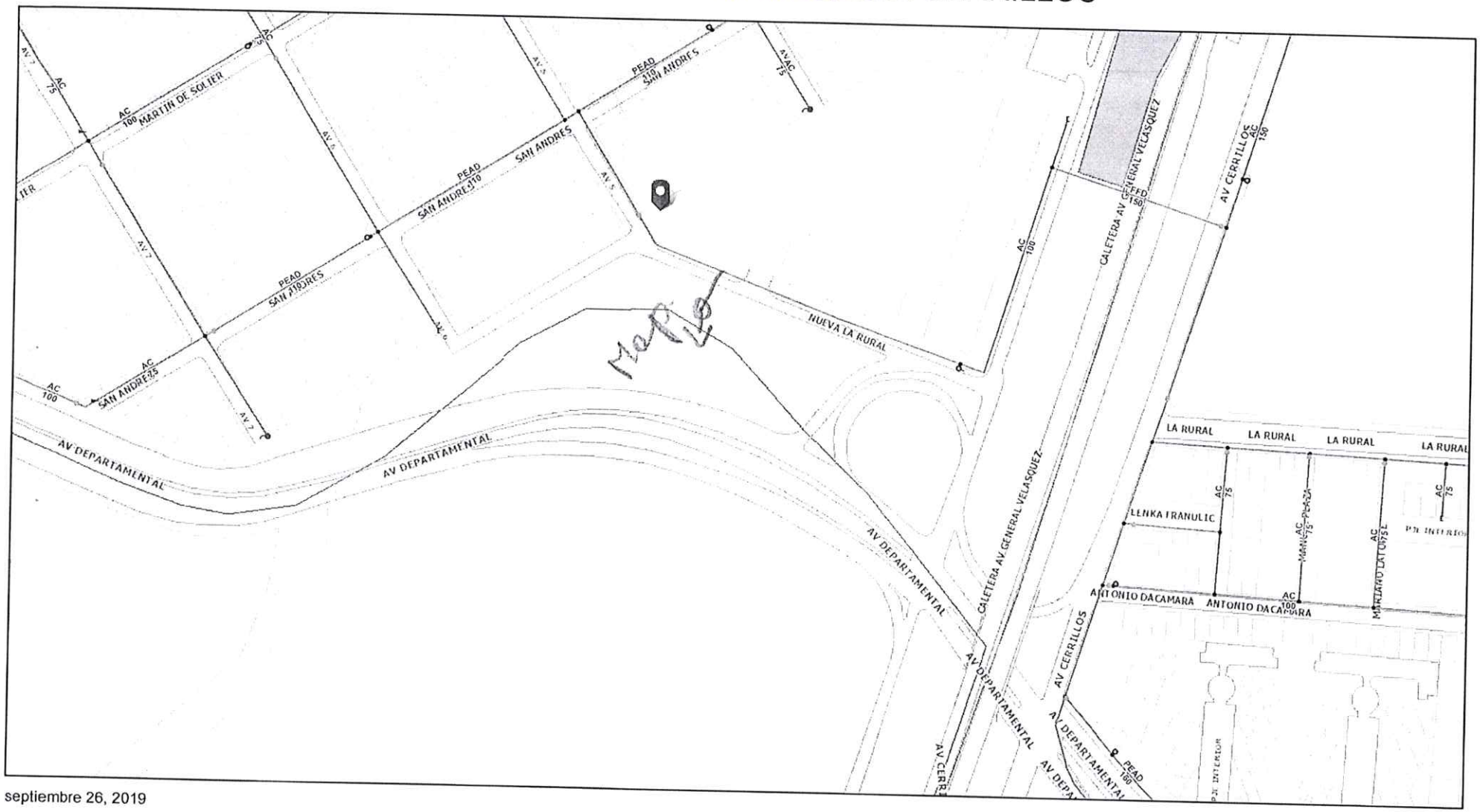

septiembre 26, 2019

1:2.257

0 0,0275 0,055 0,11 mi

0 0,0425 0,085 0,17 km

Aplicacion MapasWeb
AGUAS ANDINAS

SOLICITUD DE EMISION, ACTUALIZACION O ELIMINACION DE FACTURA

AGUAS
- Aguas Andinas
- Aguas Cordillera
- Aguas Los Dominicos
- Aguas Manquehue

TIPO MOVIMIENTO [ ] Ingresa [ ] Actualiza [ ] Elimina

Nº Cliente

Nombre/Razón Social Municipalidad de Cerrillos

R.U.T. 69.255.000-5

Actividad económica ACTIVIDADES DE OTRAS ASOCIACIONES N.C.P. **Código** 949909

Giro Municipalidad **Código**

Dirección de Despacho Postal Piloto Lazo 120, Cerrillos

AUTORIZACIÓN

El suscrito solicita la emisión de factura mensual por el servicio y su Despacho Postal a la dirección que se indica precedentemente.

Autorizo a la Empresa para que me efectúe el cobro por despacho postal, ascendente a 0,032 U.F. IVA incluído, a través de la cuenta mensual del servicio.

Nombre Arturo Aguirre Gacitúa (Alcalde)

R.U.T. 6.062.144-6

Fecha 30/10/2019

Teléfono (56-2) 2870 7802

email

Firma Cliente

Recuadro de uso interno de la Empresa

Ejecutivo de Atención

Fecha de ingreso a Sistema de Clientes

FFÁC.29.02

Nota : Al presentar este formulario se debe adjuntar fotocopia del RUT de la empresa y cédula de identidad del solicitante.

Recibido.
Pta Cerrillos.
12-11-2019.

AGUAS
andinas

AGUAS ANDINAS
OFICINA DE PARTES
009695 . 23.05.2019
CARTAS

Señores
Ilustre Municipalidad de Cerrillos
Piloto Lazo N° 120
Cerrillos

Ref. Presupuesto de instalación de arranque N° 1-3478632731
Solicitud N° 1-3469945073
NNSS 1-1LCHI99

De nuestra consideración:

Nos permitimos someter a su consideración el presupuesto por la instalación de un arranque d=50x40 de área verde provisorio ubicada en **La Rural (ex Av. Central) N° 3903,** Comuna **Cerrillos,** el cual ha sido formulado en base a los antecedentes presentados a esta empresa y cuyo monto asciende a $ 23.683.430., IVA incluido, según detalle adjunto.

Este presupuesto tiene una validez de 120 días, a contar de la fecha de emisión y puede ser pagado en nuestras oficinas ubicadas en Av. Presidente Balmaceda Nº 1398, comuna de Santiago desde lunes a jueves las 08:45 hasta las 16:00 horas y viernes 8:45 a 15:00 hrs. Según resolución SII las personas que soliciten facturas deben exhibir original o fotocopia legalizada del Rut de la empresa.

En el evento que, producto de modificaciones a las instalaciones interiores, resulte exigible un mayor diámetro de arranque, el interesado deberá reinstalarlo y asumir el costo total de las obras respectivas, sin responsabilidad alguna para esta empresa. Por tratarse de redes subterráneas, si en terreno se encuentran condiciones distintas a las consideradas en este presupuesto, que obliguen a ejecutar obras adicionales, o diferentes, a las presupuestadas, el interesado deberá pagar la diferencia de costo involucrada, como requisito para la ejecución del trabajo.

El plazo para el inicio de los trabajos, una vez cancelado este presupuesto, es en promedio 45 días corridos. Lo anterior pues es requisito previo para el inicio de las obras, la obtención de los permisos frente al SERVIU metropolitano y a posterior frente al municipio de Cerrillos.

Para cualquier consulta, se puede contactar con su Ejecutivo Sr. Marta Torres C. al teléfono 976594364 o al e-mail mtorres@aguasandinas.cl., o también con don Carlos Arias al email carias@aguasandinas.cl.

CARLOS ARIAS VALENZUELA
Subgerente Expansión Comercial
Gerencia de Desarrollo Comercial

Inc Detalle presupuesto
c c MTC

IMPORTANTE:
1. Los precios que se detallan en este presupuesto no son fijados por la Autoridad, sino libremente por esta empresa.
2. La instalación del arranque y la unión domiciliaria puede ser ejecutada, a su elección, con terceros distintos a esta empresa, que sean profesionales de la construcción. Las conexiones o empalmes a las redes de esta empresa, sólo pueden ser ejecutadas por contratistas inscritos en el Registro Especial de esta empresa, cuya nómina se encuentra a su disposición en nuestras agencias comerciales.
3. Cualquier reclamo hágalo directamente a la empresa.
4. Si las agencia no dispone del Registro Especial de Contratistas Autorizados para ejecutar Conexiones y Empalmes, avise a la Superintendencia de Servicios Sanitarios, al fono 3824000.

Inserción ordenada por la Superintendencia de Servicios Sanitarios

AGUAS
andinas

Santiago, 26-02-2019
Santiago, 22-05-2019

Presupuesto Nro. 1-3199417505
Presupuesto Nro. 1-3478632731
Solicitud Nro. 1-1LCHI99

Trabajo Solicitado: PRESUPUESTO INSTALACION DE ARRANQUE - D= 50 MM
Nombre Cliente:
Dirección Cliente: NUEVA LA RURAL, 3903 **Comuna:** CERRILLOS
N° Cuenta: **Material:** COBRE **Diámetro:** 50 MM
Observaciones:

Item	Valor
CAMARA DE MEDIDOR	$983541
INSTALACION DE ARRANQUE D=50MM	$3760997
INSTALACION DE MEDIDOR Y ACCESORIOS	$996741
REPOSICION DE PAVIMENTOS	$8024802
ROTURA DE PAVIMENTOS	$2984708

Obras x Ejecutar	$ 16750789
IVA 19,00%	$ 3182650
SubTotal Acumulado	$ 19933439
Gestión por Derechos y Permisos	$ 3750000
VALOR TOTAL	**$ 23683430**

Susana Riquelme M.

De: Patricio Alexander Cisterna Kruger <PCisternask@aguasandinas.cl>
Enviado el: miércoles, 22 de octubre de 2025 09:18
Para: Susana Riquelme M.
CC: acaceres@mcerrillos.cl; 'Bryan Obreque'
Asunto: RE: Solicitud Cuenta 2772486

Importancia: Alta

Estimada buenos días

Aun no me han contestado, consultare nuevamente para poder enviarles una respuesta lo antes posible.

Saludos

AGUAS andinas.

Patricio Cisterna Krüger
Analista Gestión Clientes TS
pcisternask@aguasandinas.cl
Av. Santa Rosa 9130 – La Granja - Santiago
+56 9 4221 2310

De: Susana Riquelme M. <mriquelme@mcerrillos.cl>
Enviado el: martes, 21 de octubre de 2025 9:43
Para: Patricio Alexander Cisterna Kruger <PCisternask@aguasandinas.cl>
CC: acaceres@mcerrillos.cl; 'Bryan Obreque' <bryan.obreque@mcerrillos.cl>
Asunto: RE: Solicitud Cuenta 2772486

Buen día Patricio
Espero se encuentre bien, como le ha ido con este tema?,
Agradecida Att.

Cerrillos Municipalidad

Ma. Susana Riquelme Méndez
Ingeniero en Gestión de Recursos Humanos
Dirección de Finanzas, depto. de contabilidad
Piloto Lazo 120 • Cerrillos • Santiago • 233278056

De: Patricio Alexander Cisterna Kruger <PCisternask@aguasandinas.cl>
Enviado el: martes, 30 de septiembre de 2025 13:51
Para: Susana Riquelme M. <mriquelme@mcerrillos.cl>
CC: acaceres@mcerrillos.cl; 'Bryan Obreque' <bryan.obreque@mcerrillos.cl>

Asunto: RE: Solicitud Cuenta 2772486
Importancia: Alta

Estimada

Estoy recabando la información, a penas la tenga se la envió...espero tenerla esta semana...

Saludos

AGUAS andinas.

Patricio Cisterna Krüger
Analista Gestión Clientes TS
pcisternask@aguasandinas.cl
Av. Santa Rosa 9130 – La Granja - Santiago
+56 9 4221 2310

De: Susana Riquelme M. <mriquelme@mcerrillos.cl>
Enviado el: martes, 30 de septiembre de 2025 12:56
Para: Patricio Alexander Cisterna Kruger <PCisternask@aguasandinas.cl>
CC: acaceres@mcerrillos.cl; 'Bryan Obreque' <bryan.obreque@mcerrillos.cl>
Asunto: RE: Solicitud Cuenta 2772486

Buenas Tardes Patricio.
Por favor, nada entonces con relación al correo de arrastre? Si es así debo oficiar a la D.O.M. para poder tener en regla todo antes de eventualmente emitir un pago de la factura adeudada de este cliente.
En espera de tu respuesta.
Cordialmente,

Cerrillos Municipalidad

Ma. Susana Riquelme Méndez
Ingeniero en Gestión de Recursos Humanos
Dirección de Finanzas, depto. de contabilidad
Piloto Lazo 120 • Cerrillos • Santiago • 233278056

De: Susana Riquelme M. <mriquelme@mcerrillos.cl>
Enviado el: jueves, 25 de septiembre de 2025 17:45
Para: 'Patricio Alexander Cisterna Kruger' <PCisternask@aguasandinas.cl>
CC: 'acaceres@mcerrillos.cl' <acaceres@mcerrillos.cl>; 'Bryan Obreque' <bryan.obreque@mcerrillos.cl>
Asunto: RE: Solicitud Cuenta 2772486

Buenas Tardes Patricio
Junto con saludarte, no tengo mayor novedad con relación a este tema. ¿Pudiste encontrar algo que respalde la recepción por nuestra parte de ese arranque en formalidad? De lo contrario, deberé formalizar a la D.O.M. para esencialmente, empezar a obtener los vistos buenos respectivos.

Por favor, necesito aquello para poder respaldar el pago de la factura pendiente sí que existiesen y tuvieran algún antecedente mayor que aportar.
Agradecida, att.

Cerrillos
Municipalidad

Ma. Susana Riquelme Méndez
Ingeniero en Gestión de Recursos Humanos
Dirección de Finanzas, depto. de contabilidad
Piloto Lazo 120 • Cerrillos • Santiago • 233278056

De: Susana Riquelme M. <mriquelme@mcerrillos.cl>
Enviado el: lunes, 15 de septiembre de 2025 12:26
Para: 'Patricio Alexander Cisterna Kruger' <PCisternask@aguasandinas.cl>
CC: 'acaceres@mcerrillos.cl' <acaceres@mcerrillos.cl>; 'Bryan Obreque' <bryan.obreque@mcerrillos.cl>
Asunto: RE: Solicitud Cuenta 2772486

Buenas Tardes Patricio
Ahora surge una duda en la D.A.F. , si no hay proyecto aprobado del arranque que si está en funcionamiento, entonces ¿cómo se comenzó a facturar el segundo arranque al Municipio, sino existía proyecto aprobado? ¿Bajo qué figura se comenzó a facturar y cobrar?
¿Hubo una recepción formal de ese arranque?, Por favor, tendrás algún documento que respalde esa recepción además de los enviados que me ayude en formalidad a sustentar el pago de aquel, porque si nos figura inexistente en nuestra planimetría ahí la vuelta lamentablemente será mucho más larga ya que deberé pedir certificación a la D.O.M.
Por favor Patricio, se requieren estas respuestas para proceder a pagar.
Agradecida, att.

Cerrillos
Municipalidad

Ma. Susana Riquelme Méndez
Ingeniero en Gestión de Recursos Humanos
Dirección de Finanzas, depto. de contabilidad
Piloto Lazo 120 • Cerrillos • Santiago • 233278056

De: Patricio Alexander Cisterna Kruger <PCisternask@aguasandinas.cl>
Enviado el: lunes, 15 de septiembre de 2025 11:54
Para: Susana Riquelme M. <mriquelme@mcerrillos.cl>
CC: acaceres@mcerrillos.cl; 'Bryan Obreque' <bryan.obreque@mcerrillos.cl>
Asunto: RE: Solicitud Cuenta 2772486
Importancia: Alta

Estimada

Solo hay disponible proyecto de la cuenta 1928307, del otro servicio no hay proyecto aprobado.

Saludos

AGUAS andinas.

Patricio Cisterna Kruger
Analista Gestión Clientes TS
pcisternask@aguasandinas.cl
Av. Santa Rosa 9130 – La Granja - Santiago
+56 9 4221 2310

De: Susana Riquelme M. <mriquelme@mcerrillos.cl>
Enviado el: lunes, 15 de septiembre de 2025 11:17
Para: Patricio Alexander Cisterna Kruger <PCisternask@aguasandinas.cl>
CC: acaceres@mcerrillos.cl; 'Bryan Obreque' <bryan.obreque@mcerrillos.cl>
Asunto: RE: Solicitud Cuenta 2772486

Buen día Patricio
Áreas Verdes solicita una visita a terreno para verificaciones de arranques, en especifico para saber que áreas cubicas abastecen ambos y la factibilidad de continuar o suprimir el arranque que a la fecha solo cobra cargo fijo (1928307).
En espera de respuesta.
Atentamente,

Cerrillos Municipalidad

Ma. Susana Riquelme Méndez
Ingeniero en Gestión de Recursos Humanos
Dirección de Finanzas, depto. de contabilidad
Piloto Lazo 120 • Cerrillos • Santiago • 233278056

De: Patricio Alexander Cisterna Kruger <PCisternask@aguasandinas.cl>
Enviado el: viernes, 12 de septiembre de 2025 13:56
Para: Susana Riquelme M. <mriquelme@mcerrillos.cl>
Asunto: RE: Solicitud Cuenta 2772486
Importancia: Alta

Estimada buenas tardes

Según lo conversado telefónicamente, adjunto ubicación en terreno de los medidores de áreas verdes conversados.

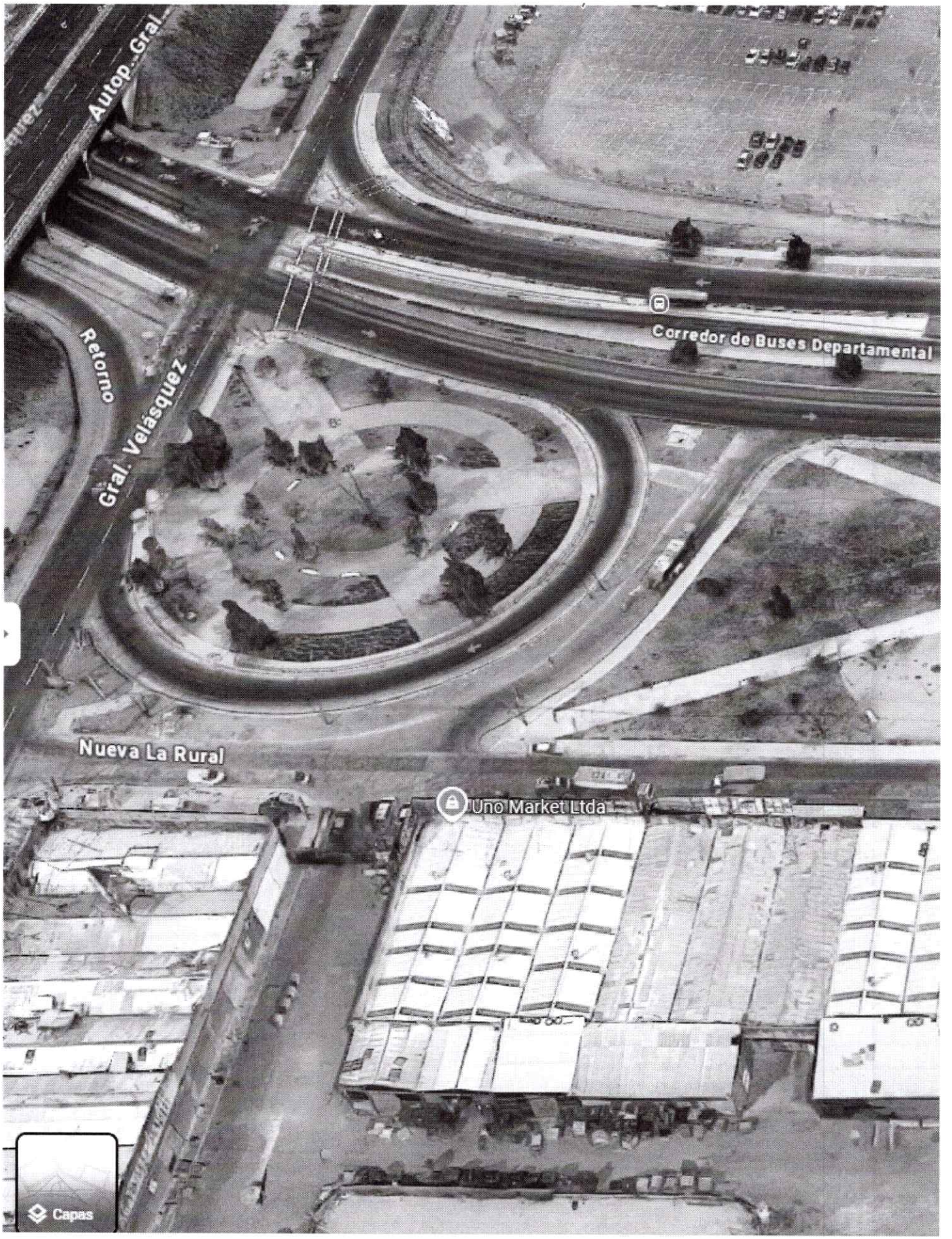
Autop. Gral
Retorno
Gral. Velásquez
Corredor de Buses Departamental
Nueva La Rural
Uno Market Ltda
Capas

Cuenta 1928307

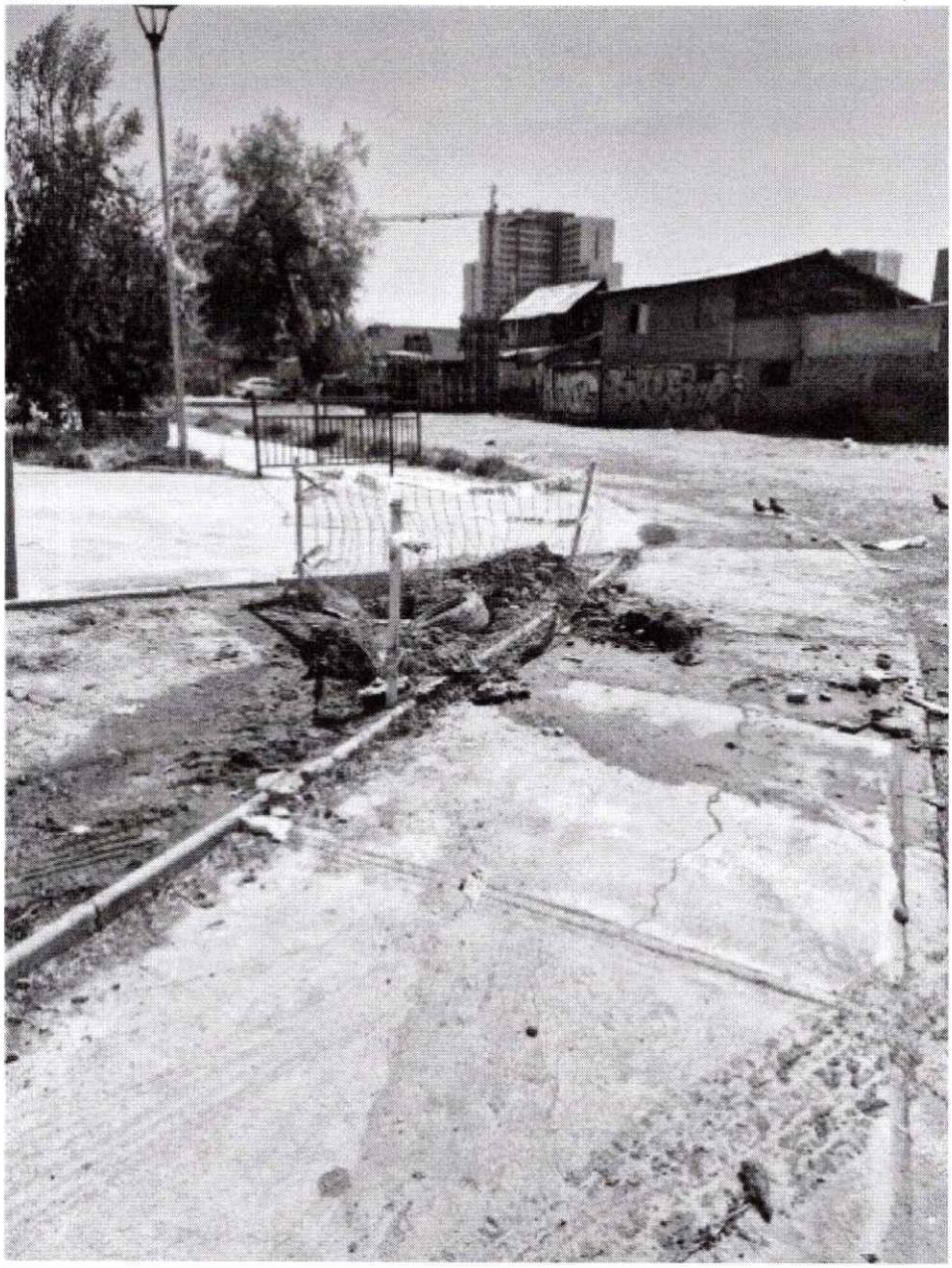

Cuenta 2772486



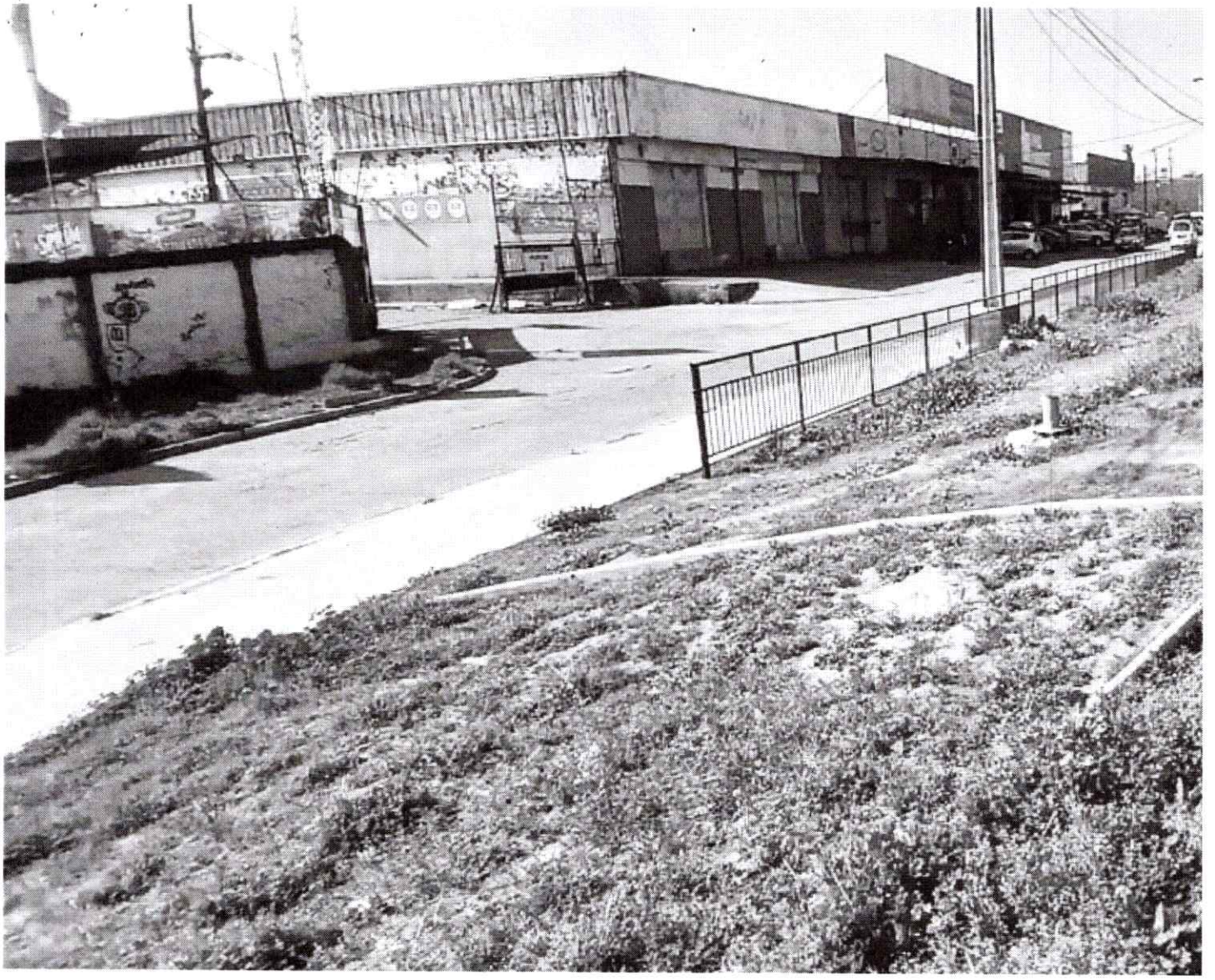

Espero le sea útil la información.

Saludos

AGUAS andinas.

Patricio Cisterna Krüger
Analista Gestión Clientes TS
pcisternaski@aguasandinas.cl
Av. Santa Rosa 9130 – La Granja - Santiago
+56 9 4221 2310

De: Patricio Alexander Cisterna Kruger
Enviado el: viernes, 8 de agosto de 2025 9:15
Para: Susana Riquelme M. <mriquelme@mcerrillos.cl>
Asunto: RE: Solicitud Cuenta 2772486
Importancia: Alta

Estimada buenos días

Quisiera saber si tiene alguna novedad con el pago de las facturas atrasadas...?

Saludos

Patricio Cisterna Krüger
Analista Gestión Clientes TS
pcisternask@aguasandinas.cl
Av. Santa Rosa 9130 – La Granja - Santiago
+56 9 4221 2310

De: Patricio Alexander Cisterna Kruger
Enviado el: lunes, 21 de julio de 2025 18:17
Para: Susana Riquelme M. <mriquelme@mcerrillos.cl>
Asunto: RE: Solicitud
Importancia: Alta

Estimada buenas tardes

Adjunto correos enviados en su oportunidad indicando antecedentes del servicio en cuestión, para su regularización, la cual se efectuó.

Quedo atento.

Saludos

Patricio Cisterna Krüger
Analista Gestión Clientes TS
pcisternask@aguasandinas.cl
Av. Santa Rosa 9130 – La Granja - Santiago
+56 9 4221 2310

De: Susana Riquelme M. <mriquelme@mcerrillos.cl>
Enviado el: lunes, 21 de julio de 2025 17:50
Para: Patricio Alexander Cisterna Kruger <PCisternask@aguasandinas.cl>
Asunto: RE: Solicitud

Gracias Patricio
Te aprovecho de comentar, que estoy solicitando una actualización de verificación del Depto de áreas verdes respecto a esta toma de agua. Pude encontrar antecedentes de revisión de está toma hace aproximadamente un año atrás, donde se hace referencia a respaldos por parte tuya, de verificaciones de esta toma y otros. Lamentablemente todos los intervinientes en ese proceso, no están actualmente en funciones, y los respaldos de esas comunicaciones contigo no están. Por lo tanto, me permito solicitar, todos los antecedentes que tengas respeto a esta cuenta, ya que los nuevos encargados del depto de áreas verdes, aseveran que este es un sector serviu, que no ha sido entregado en forma oficial al municipio y si podemos con tu ayuda dilucidar más prontamente el tema, me ayuda a poder agilizar en alguna medida la deuda de esta factura, N° de cuenta (ID. 2772486-8)
Cualquier duda me indicas por favor.
Saludos

Ma. Susana Riquelme Méndez
Ingeniero en Gestión de Recursos Humanos
Dirección de Finanzas, Depto. de Contabilidad
Piloto Lazo 120 • Cerrillos • Santiago • 23 32 78056

De: Patricio Alexander Cisterna Kruger <PCisternask@aguasandinas.cl>
Enviado el: lunes, 21 de julio de 2025 17:14
Para: Susana Riquelme M. <mriquelme@mcerrillos.cl>
Asunto: RE: Solicitud
Importancia: Alta

Estimada buenas tardes

Adjunto lo solicitado.

Saludos

Patricio Cisterna Krüger
Analista Gestion Clientes TS
pcisternask@aguasandinas.cl
Av. Santa Rosa 9130 – La Granja - Santiago
+56 9 4221 2310

De: Susana Riquelme M. <mriquelme@mcerrillos.cl>
Enviado el: lunes, 21 de julio de 2025 15:38
Para: Patricio Alexander Cisterna Kruger <PCisternask@aguasandinas.cl>
Asunto: Solicitud

Buenas Tardes Patricio
El día de hoy el S.I.I. me informa de una factura por $ 213.260, por favor, me la puede enviar para ver de que se trata de acuerdo al siguiente detalle;

AGUAS ANDINAS S.A.	61808000-5	8675062	$ 213,260

Agradecida att.

Ma. Susana Riquelme Méndez
Ingeniero en Gestión de Recursos Humanos
Dirección de Finanzas, Depto. de Contabilidad
Piloto Lazo 120 • Cerrillos • Santiago • 23 32 78056