I. MUNICIPALIDAD DE CERRILLOS
Dirección de Administración y Finanzas
SECTOR MUNICIPAL

Decreto N° 1411
CERRILLOS, 29/05/2025

Vistos los antecedentes adjuntos :
Lo dispuesto en los párrafos 2ª y 4ª del título primero de la ley N° 18.695 el artículo 5°, la delegación de facultades dispuesto en D. EX. 202/891/95 y sus modificaciones, en el D. EX. 202/196/2001 y en el D. EX. 202/219/2001.

DECRETO:

El Tesorero Municipal Pagará a TESORERO MUNICIPAL DE MAIPU Rut 069070900-7
La Cantidad de $ 3,313,199 TRES MILLONES TRESCIENTOS TRECE MIL CIENTO NOVENTA Y NUEVE PESOS
Correspondiente a CONSUMO AGUA POTABLE SERV. DEPENDENCIAS ID: 13267877-4, 13830117-6, 13272917-4, 13288457-9, 13274107-7.
Fecha de Pago / /

Documento	Numero	Fecha	Monto
FACTURAS	372259	26/05/2025	320,632
FACTURAS	372541	26/05/2025	1,090,204
FACTURAS	372150	26/05/2025	1,394,017
FACTURAS	372336	26/05/2025	102,667
FACTURAS	372158	26/05/2025	405,679

ANOTESE COMUNIQUESE Y DESE CUENTA.

COMPROBANTE DEVENGAMIENTO :1255

Código Cuenta	Detalle	Debe	Haber
215-22-05-002-001-000	CONSUMO DE AGUA		3,313,199
532-05-00-000-000-000	SERVICIOS BÁSICOS	3,313,199	
	Totales	3,313,199	3,313,199

COMPROBANTE DE EGRESO : ASIENTO N°..... FECHA .....

EGRESO N° .....; FECHA ..... CHEQUE N° .....$ .....

Código Cuenta	Detalle	Debe	Haber
215-22-05-002-001-000	CONSUMO DE AGUA	3,313,199	
111-03-01-000-000-000	FONDOS GENERALES		3,313,199
	Totales	3,313,199	3,313,199

I. MUNICIPALIDAD DE CERRILLOS DIRECTOR ADM. Y FINANZAS

30 MAY 2025

DIRECTOR DE ADM. Y FINANZAS

I. MUNICIPALIDAD DE CERRILLOS SECRETARIA MUNICIPAL

SECRETARIO MUNICIPAL

FECHA DE PAGO ____ DE _____ DE _____

FIRMA DEL INTERESADO

I. MUNICIPALIDAD DE CERRILLOS DEPTO. DE CONTABILIDAD

29 MAY 2025

V° Bueno Jefe Contabilidad

I. MUNICIPALIDAD DE CERRILLOS TESORERIA MUNICIPAL

03 JUN. 2025

V° Bueno Tesorero

I. MUNICIPALIDAD DE CERRILLOS
Dirc. Administración y Finanzas
Unidad de Contabilidad y Presupuesto
AREA MUNICIPAL

Fecha 03/06/2025

Total	1,677,000	1,677,000

EGRESO PAGADO

Comprobante	1354	Fecha	03/06/2025
Rut	069070900-7	Nombre	TESORERO MUNICIPAL DE MAIPU
Departamento		Centro Costo	
Tipo Doc.	FACTURAS	Numero Doc.	372259
Glosa	CONSUMO AGUA POTABLE SERV. DEPENDENCIAS ID: 13267877-4, 13830117-6, 13272917-4, 13288457-9, 13274107-7.		

Banco	SCOTIABANK FONDOS GENERALES		4872227239	Fecha Cheque	/ /
Decreto pago	1411	N° Egreso			

DETALLE DEL COMPROBANTE			
Código Cuenta	Descripción	Debe	Haber
215-22-05-002-001-000	CONSUMO DE AGUA	3,313,199	
111-03-01-000-000-000	FONDOS GENERALES		3,313,199

Total	3,313,199	3,313,199

PREPARADO POR V° B°

I. MUNICIPALIDAD DE CERRILLOS
Dirc. Administración y Finanzas
Unidad de Contabilidad y Presupuesto
AREA MUNICIPAL

Fecha 29/05/2025

EGRESO DEVENGADO

Comprobante	1255	Fecha	29/05/2025
Rut	069070900-7	Nombre	TESORERO MUNICIPAL DE MAIPU
Departamento		Centro Costo	
Tipo Doc.	FACTURAS	Numero Doc.	372259
Glosa	CONSUMO AGUA POTABLE SERV. DEPENDENCIAS ID: 13267877-4, 13830117-6, 13272917-4, 13288457-9, 13274107-7.		

Banco	SCOTIABANK FONDOS GENERALES			Fecha Cheque	/ /
Decreto pago	1411	N° Egreso			

DETALLE DEL COMPROBANTE			
Código Cuenta	Descripción	Debe	Haber
215-22-05-002-001-000	CONSUMO DE AGUA		3,313,199
532-05-00-000-000-000	SERVICIOS BÁSICOS	3,313,199	
	Total	3,313,199	3,313,199

Obligación	Fecha	Código Cuenta	Valor	Documento	Presupuesto	Obligaciones	Saldos Pres.
1406	29/05/2025	215-22-05-002-001-000	3,313,199	372259	78,157,210	58,443,117	16,400,894

N° Obl.	Cta.	Área Gestión	Programa	SubPrograma	Monto
1406	215-22-05-002-001-000	Gestion Interna	Contabilidad	Contabilidad	3,313,199

PREPARADO POR

V° B°

I. MUNICIPALIDAD DE CERRILLOS
DEPTO. DE CONTABILIDAD

I. MUNICIPALIDAD DE CERRILLOS
D.A.F.
Depto. de Contab. y Depto. de Ppto.
AREA MUNICIPAL

Fecha 29/05/2025

OBLIGACION

Comprobante	1406	Fecha	29/05/2025	Resolución
Rut	069070900-7	Nombre	TESORERO MUNICIPAL DE MAIPU	
Tipo Doc.	FACTURAS	Numero Doc.	372259	Departamento
Banco	SCOTIABANK FONDOS GENERALES	Centro Costo		
Chile Compra		Pre-Obligacion	0	
Glosa	CONSUMO AGUA POTABLE SERV. DEPENDENCIAS ID: 13267877-4, 13830117-6, 13272917-4, 13288457-9, 13274107-7.			

Listado de Cuentas					
Código Cuenta	Descripción	Monto	Presupuesto	Obligaciones	Saldo Pres.
215-22-05-002-001-000	CONSUMO DE AGUA	3,313,199	78,157,210	58,443,117	16,400,894

Total	3,313,199				

Cuenta Contable	Area Gestion	Programa	SubPrograma	Monto	Pres.Vigente	Ob. Acumulada	Saldo
215-22-05-002-001-000	(1) GESTION INTERNA	(71) Contabilidad	(1) Contabilidad	3,313,199	76,474,000	58,443,117	14,717,684

PREPARADO POR

V° B°

I. MUNICIPALIDAD DE CERRILLOS
DEPTO. DE CONTABILIDAD

D.A.P. N° 1411

Factura/ Boleta	id	dirección	deuda
372259	13267877	PILOTO LAZO 120, ESQ/TRANSVERSAL	$ 320,632
372541	13830117	AEROPUERTO 7801, A, Piscina	$ 1,090,204
372150	13272917	CAMINO LONQUEN 7518, C/C MELIPILLA	$ 1,394,017
372336	13288457	LAS HORTENSIAS 400	$ 102,667
372158	13274107	PEDRO AGUIRRE CERDA 6100-B, Fte Teletrack (Plaza Cívi	$ 405,679
		TOTAL A PAGAR	$3,313,199

OR.

1406 002-00 / Dep.
1255

100% Municipal SMAPA

ILUSTRE MUNICIPALIDAD DE MAIPÚ

600 100 4000 @smapa_maipu www.smapa.cl

I. MUNICIPALIDAD DE MAIPU
GIRO: ACTIVIDADES DE LA ADMINISTRACIÓN PÚBLICA EN GENERAL
AV. CINCO DE ABRIL 0260 - MAIPU -L -V 08:30 A 16:30 HRS.
LEON XII 4869 - ESTACION CENTRAL -L -V 08:30 A 16:30 HRS
AV AMERICO VESPUCIO 1501-MALL PLAZA OESTE
BOULEVARD INTERIOR - CERRILLOS -L -V 08:30 A 16:30 HRS
FONO SERVICIO : 600 100 4000
OTROS SERVICIOS MUNICIPALES
PARQUE RECREACIONAL - AV. CINCO PONIENTE 01401 - MAIPU
PISCINA MUNICIPAL DE MAIPU - BAILEN s/n ESQ. MAIPU - MAIPU
FARMACIA FAMILIAR LARECETA - ORDOÑEZ 176 - MAIPU

R.U.T.: 69.070.900-7
FACTURA ELECTRONICA
N° 372259

S.I.I. - SANTIAGO PONIENTE

Señor(es), MUNICIPALIDAD DE CERRILLOS
DIR.INSTALACION:
PILOTO LAZO 120, ESQ/TRANSVERSAL,CERRILLOS,CERRILLOS
GIRO: EDUCACIÓN
R.U.T.: 69.255.000-5
ID Servicio: 13267877-4
RUTA: 120432434040

FECHA EMISION.: 26 may 2025
FECHA VENCIMIENTO: CORTE EN TRAMITE
DIRECCION CENTRAL: LAS HORTENCIAS 400, CERRILLOS
DIRECCION POSTAL: LAS HORTENCIAS 400, CERRILLOS

Descripcion	Cantidad	Precio	Total
CARGO FIJO			$ 1.120
CONSUMO AGUA	334	$ 348,85	$ 116.518
ALCANTARILLADO S/TRATA	334	$ 195,32	$ 65.239
* TRATAM. AGUAS SERVIDAS	334	$ 259,16	$ 86.562

OBSERVACIONES
Tarifas publicadas en el mostrador 10/12/2024
Cargo Variable AP:$ 415,14
Cargo Variable AP Punta:$ 415,14
Cargo Variable AL:$ 232,44
Cargo Variable Sobreconsumo AP:$ 993,06
* Corte llave de paso: $ 6.170
* Reposición llave de paso: $ 7.763

449.226 Dep 1354
Apago $ 320.632.

Monto Neto	$ 269.439
IVA	$ 51.193
Total Mes	$ 320.632
Saldo Anterior	$ 449.226
Total A Pagar	$ 769.858

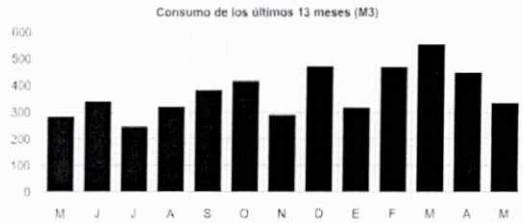

DETALLE DE SERVICIO

RUTA:	120432434040
TIPO SERVICIO:	Otros
SUMINISTRO:	Agua Potable y Alcantarillado
GRUPO TARIF:	CONCESIÓN MAIPÚ G01
MEDIDOR GRAL	SENSUS 5 dig. MAGNETICA
NUMERO MEDIDOR:	1010
DIAMETRO:	38
PROXIMA LECTURA:	16 jun 2025

DETALLE DE CONSUMO

METODO CONSUMO:	Diferencia de lectura	
LECTURA ACTUAL	12.988 m3	19 may 2025
LECTURA ANTERIOR	12.654 m3	18 abr 2025
CLAVE ACTUAL:		NORMAL
CONSUMO		334 m3
FACTOR DE COBRO: (31 DÍAS):		1
PERIODO		NO PUNTA

Timbre Electrónico S.I.I.
Res. 80 del 2014 - Verifique Documento: www.sii.cl

002-001 Dep

100% Municipal SMAPA

ILUSTRE MUNICIPALIDAD DE MAIPÚ

600 100 4000 @smapa_maipu www.smapa.cl

I. MUNICIPALIDAD DE MAIPU
GIRO: ACTIVIDADES DE LA ADMINISTRACIÓN PÚBLICA EN GENERAL
AV. CINCO DE ABRIL 0260 - MAIPU -L -V 08:30 A 16:30 HRS.
LEON XII 4869 - ESTACION CENTRAL -L -V 08:30 A 16:30 HRS
AV AMERICO VESPUCIO 1501-MALL PLAZA OESTE
BOULEVARD INTERIOR - CERRILLOS -L -V 08:30 A 16:30 HRS
FONO SERVICIO : 600 100 4000
OTROS SERVICIOS MUNICIPALES
PARQUE RECREACIONAL - AV. CINCO PONIENTE 01401 - MAIPU
PISCINA MUNICIPAL DE MAIPU - BAILEN s/n ESQ. MAIPU - MAIPU
FARMACIA FAMILIAR LARECETA - ORDOÑEZ 176 - MAIPU

R.U.T.: 69.070.900-7

FACTURA ELECTRONICA

N° 372541

S.I.I. - SANTIAGO PONIENTE

Señor(es), MUNICIPALIDAD DE CERRILLOS
DIR.INSTALACION:
AEROPUERTO 7801, A, PISCINA,CERRILLOS,SANTIAGO
GIRO: EDUCACIÓN
R.U.T.: 69.255.000-5
ID Servicio: 13830117-6
RUTA: 120432442312

FECHA EMISION.: 26 may 2025
FECHA VENCIMIENTO: CORTE EN TRAMITE
DIRECCION CENTRAL: LAS HORTENCIAS 400, CERRILLOS
DIRECCION POSTAL: LAS HORTENCIAS 400, CERRILLOS

Descripcion	Cantidad	Precio	Total
CARGO FIJO			$ 1.120
CONSUMO AGUA	1139	$ 348,85	$ 397.348
ALCANTARILLADO S/TRATA	1139	$ 195,32	$ 222.478
* TRATAM. AGUAS SERVIDAS	1139	$ 259,16	$ 295.192

OBSERVACIONES
Tarifas publicadas en el mostrador 10/12/2024
Cargo Variable AP:$ 415,14
Cargo Variable AP Punta:$ 415,14
Cargo Variable AL:$ 232,44
Cargo Variable Sobreconsumo AP:$ 993,06
* Corte llave de paso: $ 6.170
* Reposición llave de paso: $ 7.763

$1.201.251 Dep 1354
Spago $1.090.204

Monto Neto	$ 916.138
IVA	$ 174.066
Total Mes	$ 1.090.204
Saldo Anterior	$ 1.201.251
Total A Pagar	$ 2.291.455

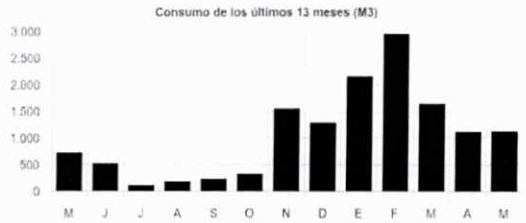

DETALLE DE SERVICIO		DETALLE DE CONSUMO		
RUTA:	120432442312	METODO CONSUMO:		Diferencia de lectura
TIPO SERVICIO:	Otros	LECTURA ACTUAL	166.212 m3	19 may 2025
SUMINISTRO:	Agua Potable y Alcantarillado	LECTURA ANTERIOR	165.073 m3	19 abr 2025
GRUPO TARIF:	CONCESIÓN MAIPÚ G01			
MEDIDOR GRAL	ITRON 6 dig. Mag.	CLAVE ACTUAL:		NORMAL
NUMERO MEDIDOR:	4173	CONSUMO		1139 m3
DIAMETRO:	50	FACTOR DE COBRO: (30 DÍAS):		1
PROXIMA LECTURA:	16 jun 2025	PERIODO		NO PUNTA

Timbre Electrónico S.I.I.
Res. 80 del 2014 - Verifique Documento: www.sii.cl

002001 Dep

100% Municipal SMAPA

ILUSTRE MUNICIPALIDAD DE MAIPÚ

600 100 4000 @smapa_maipu www.smapa.cl

I. MUNICIPALIDAD DE MAIPU
GIRO: ACTIVIDADES DE LA ADMINISTRACIÓN PÚBLICA EN GENERAL
AV. CINCO DE ABRIL 0260 - MAIPU -L -V 08:30 A 16:30 HRS.
LEON XII 4869 - ESTACION CENTRAL -L -V 08:30 A 16:30 HRS
AV AMERICO VESPUCIO 1501-MALL PLAZA OESTE
BOULEVARD INTERIOR - CERRILLOS -L -V 08:30 A 16:30 HRS
FONO SERVICIO : 600 100 4000
OTROS SERVICIOS MUNICIPALES
PARQUE RECREACIONAL - AV. CINCO PONIENTE 01401 - MAIPU
PISCINA MUNICIPAL DE MAIPU - BAILEN s/n ESQ. MAIPU - MAIPU
FARMACIA FAMILIAR LARECETA - ORDOÑEZ 176 - MAIPU

R.U.T.: 69.070.900-7

FACTURA ELECTRONICA

N° 372150

S.I.I. - SANTIAGO PONIENTE

Señor(es), MUNICIPALIDAD DE CERRILLOS
DIR.INSTALACION:
CAMINO LONQUEN 7518, C/C MELIPILLA,CERRILLOS,CERRILLOS
GIRO: EDUCACIÓN
R.U.T.: 69.255.000-5
ID Servicio: 13272917-4
RUTA: 120432432600

FECHA EMISION.: 26 may 2025
FECHA VENCIMIENTO: CORTE EN TRAMITE
DIRECCION CENTRAL: LAS HORTENCIAS 400, CERRILLOS
DIRECCION POSTAL: LAS HORTENCIAS 400, CERRILLOS

Descripcion	Cantidad	Precio	Total
CARGO FIJO			$ 1.120
CONSUMO AGUA	1182,9	$ 348,85	$ 412.663
ALCANTARILLADO S/TRATA	1182,9	$ 195,32	$ 231.053
* TRATAM. AGUAS SERVIDAS	1182,9	$ 259,16	$ 306.570
CAMBIO MEDIDOR			$ 220.037

OBSERVACIONES
Tarifas publicadas en el mostrador 10/12/2024
Cargo Variable AP:$ 415,14
Cargo Variable AP Punta:$ 415,14
Cargo Variable AL:$ 232,44
Cargo Variable Sobreconsumo AP:$ 993,06
* Corte llave de paso: $ 6.170
* Reposición llave de paso: $ 7.763

$1.562.314 Dep 1354.
Apago $ 1.394.017

Monto Neto	$ 1.171.443
IVA	$ 222.574
Total Mes	$ 1.394.017
Saldo Anterior	$ 1.562.314
Total A Pagar	$ 2.956.331

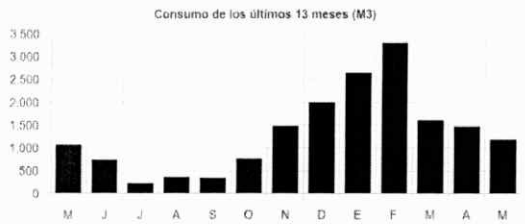

DETALLE DE SERVICIO

RUTA:	120432432600
TIPO SERVICIO:	Otros
SUMINISTRO:	Agua Potable y Alcantarillado
GRUPO TARIF:	CONCESIÓN MAIPÚ G01
MEDIDOR GRAL	Nereus 6 dig Mag
NUMERO MEDIDOR:	23092548
DIAMETRO:	38
PROXIMA LECTURA:	16 jun 2025

DETALLE DE CONSUMO

METODO CONSUMO:		Diferencia de lectura
LECTURA ACTUAL	695 m3	19 may 2025
CLAVE ACTUAL:		NORMAL
CONSUMO		1182,9 m3
FACTOR DE COBRO: (31 DÍAS):		1
PERIODO		NO PUNTA

Timbre Electrónico S.I.I.
Res. 80 del 2014 - Verifique Documento: www.sii.cl

002-001 Dep

100% Municipal SMAPA

ILUSTRE MUNICIPALIDAD DE MAIPÚ

600 100 4000 ©smapa_maipu www.smapa.cl

I. MUNICIPALIDAD DE MAIPU
GIRO: ACTIVIDADES DE LA ADMINISTRACIÓN PÚBLICA EN GENERAL
AV. CINCO DE ABRIL 0260 - MAIPU -L -V 08:30 A 16:30 HRS.
LEON XII 4869 - ESTACION CENTRAL -L -V 08:30 A 16:30 HRS
AV AMERICO VESPUCIO 1501-MALL PLAZA OESTE
BOULEVARD INTERIOR - CERRILLOS -L -V 08:30 A 16:30 HRS
FONO SERVICIO : 600 100 4000
OTROS SERVICIOS MUNICIPALES
PARQUE RECREACIONAL - AV. CINCO PONIENTE 01401 - MAIPU
PISCINA MUNICIPAL DE MAIPU - BAILEN s/n ESQ. MAIPU - MAIPU
FARMACIA FAMILIAR LARECETA - ORDOÑEZ 176 - MAIPU

R.U.T.: 69.070.900-7
FACTURA ELECTRONICA
N° 372336

S.I.I. - SANTIAGO PONIENTE

Señor(es), MUNICIPALIDAD DE CERRILLOS
DIR.INSTALACION:
LAS HORTENSIAS 400,CERRILLOS,SANTIAGO
GIRO: EDUCACIÓN
R.U.T.: 69.255.000-5
ID Servicio: 13288457-9
RUTA: 120432434940

FECHA EMISION.: 26 may 2025
FECHA VENCIMIENTO: CORTE EN TRAMITE
DIRECCION CENTRAL: LAS HORTENCIAS 400, CERRILLOS
DIRECCION POSTAL: LAS HORTENCIAS 400, CERRILLOS

Descripcion	Cantidad	Precio	Total
CARGO FIJO			$ 1.120
CONSUMO AGUA	106	$ 348,85	$ 36.979
ALCANTARILLADO S/TRATA	106	$ 195,33	$ 20.705
* TRATAM. AGUAS SERVIDAS	106	$ 259,16	$ 27.471

OBSERVACIONES
Tarifas publicadas en el mostrador 10/12/2024
Cargo Variable AP:$ 415,14
Cargo Variable AP Punta:$ 415,14
Cargo Variable AL:$ 232,44
Cargo Variable Sobreconsumo AP:$ 993,06
* Corte llave de paso: $ 6.170
* Reposición llave de paso: $ 7.763

$102.667 Dep 1354
Apago $102.667

Monto Neto	$ 86.275
IVA	$ 16.392
Total Mes	$ 102.667
Saldo Anterior	$ 102.667
Total A Pagar	$ 205.334



DETALLE DE SERVICIO

RUTA:	120432434940
TIPO SERVICIO:	Otros
SUMINISTRO:	Agua Potable y Alcantarillado
GRUPO TARIF:	CONCESIÓN MAIPÚ G01
MEDIDOR GRAL	ABB 5 dig. Mag.
NUMERO MEDIDOR:	2388
DIAMETRO:	25
PROXIMA LECTURA:	16 jun 2025

DETALLE DE CONSUMO

METODO CONSUMO:		Promedio
LECTURA ACTUAL	32.653 m3	19 may 2025
LECTURA ANTERIOR	32.653 m3	18 abr 2025
CLAVE ACTUAL:		MEDIDOR DETENIDO
CONSUMO		106 m3
FACTOR DE COBRO: (31 DÍAS):		1
PERIODO		NO PUNTA

Timbre Electrónico S.I.I.
Res. 80 del 2014 - Verifique Documento: www.sii.cl

02001 Dep

100% Municipal SMAPA

ILUSTRE MUNICIPALIDAD DE MAIPÚ

600 100 4000 | @smapa_maipu | www.smapa.cl

I. MUNICIPALIDAD DE MAIPU
GIRO: ACTIVIDADES DE LA ADMINISTRACIÓN PÚBLICA EN GENERAL
AV. CINCO DE ABRIL 0260 - MAIPU -L -V 08:30 A 16:30 HRS.
LEON XII 4869 - ESTACION CENTRAL -L -V 08:30 A 16:30 HRS
AV AMERICO VESPUCIO 1501-MALL PLAZA OESTE
BOULEVARD INTERIOR - CERRILLOS -L -V 08:30 A 16:30 HRS
FONO SERVICIO : 600 100 4000
OTROS SERVICIOS MUNICIPALES
PARQUE RECREACIONAL - AV. CINCO PONIENTE 01401 - MAIPU
PISCINA MUNICIPAL DE MAIPU - BAILEN s/n ESQ. MAIPU - MAIPU
FARMACIA FAMILIAR LARECETA - ORDOÑEZ 176 - MAIPU

R.U.T.: 69.070.900-7
FACTURA ELECTRONICA
N° 372158

S.I.I. - SANTIAGO PONIENTE

Señor(es), I.MUNICIPALIDAD DE CERRILLOS
DIR.INSTALACION: PEDRO AGUIRRE CERDA 6100-B, FTE TELETRACK (PLAZA CÍVICA),CERRILLOS,CERRILLOS
GIRO: MUNICIPALIDADES
R.U.T.: 69.255.000-5
ID Servicio: 13274107-7
RUTA: 120432432790

FECHA EMISION.: 26 may 2025
FECHA VENCIMIENTO: CORTE EN TRAMITE
DIRECCION CENTRAL: SERRANO 45, CERRILLOS
DIRECCION POSTAL: SERRANO 45, CERRILLOS

Descripcion	Cantidad	Precio	Total
CARGO FIJO			$ 1.120
CONSUMO AGUA	974	$ 348,85	$ 339.787

OBSERVACIONES
Tarifas publicadas en el mostrador 10/12/2024
Cargo Variable AP:$ 415,14
Cargo Variable AP Punta:$ 415,14
Cargo Variable AL:$ 232,44
Cargo Variable Sobreconsumo AP:$ 993,06
* Corte llave de paso: $ 6.170
* Reposición llave de paso: $ 7.763

$ 503.507 Dep 1354
Apago $ 405.679

Monto Neto	$ 340.907
IVA	$ 64.772
Total Mes	$ 405.679
Saldo Anterior	$ 503.507
Total A Pagar	$ 909.186

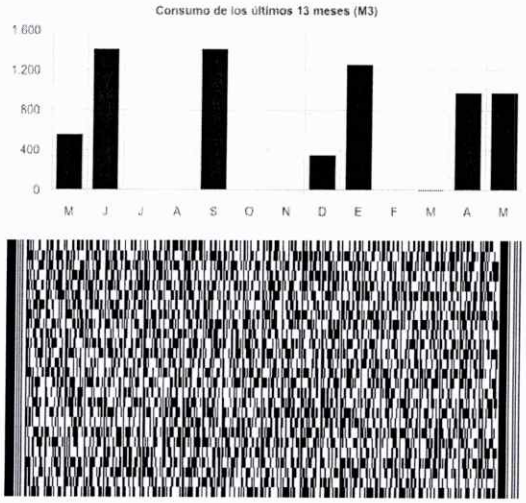

DETALLE DE SERVICIO

RUTA:	120432432790
TIPO SERVICIO:	Fiscal
SUMINISTRO:	Agua Potable
GRUPO TARIF:	CONCESIÓN MAIPÚ G01
MEDIDOR GRAL	SENSUS 6 dig. MAGNETICA
NUMERO MEDIDOR:	747943
DIAMETRO:	80
PROXIMA LECTURA:	16 jun 2025

DETALLE DE CONSUMO

METODO CONSUMO:		Promedio
LECTURA ACTUAL	200.393 m3	19 may 2025
LECTURA ANTERIOR	200.393 m3	18 abr 2025
CLAVE ACTUAL:		MEDIDOR DETENIDO
CONSUMO		974 m3
FACTOR DE COBRO: (31 DÍAS):		1
PERIODO		NO PUNTA

Timbre Electrónico S.I.I.
Res. 80 del 2014 - Verifique Documento: www.sii.cl

Scotiabank®

PAGADOR

RUT
69.255.000-5

Nombre
Ilustre Municipalidad De Cerrillos

Convenio
003 - Proveedores Ilustre Municipalidad De

Nombre nómina
Tranmdfdos Grales

BENEFICIARIO

RUT
69070900-7

Nombre
Tesorero Municipal De Maipu

Correo
MRIQUELME@MCERRILLOS.CL

Medio de pago
Cuenta Corriente

Banco destino
Banco Del Estado De Chile

N° de cuenta
036309000239

Fecha de consulta
03, Jun 2025

Fecha de pago
03 Jun, 2025

N° de docs.

N° identificador del pago
20250603092632752000

Monto
$ 3.313.199

Estado
Pagado

