I. MUNICIPALIDAD DE CERRILLOS
Dirección de Administración y Finanzas
SECTOR MUNICIPAL

Decreto N° 1305
CERRILLOS, 13/05/2025

Vistos los antecedentes adjuntos :
Lo dispuesto en los párrafos 2ª y 4ª del título primero de la ley N° 18.695 el artículo 5°, la delegación de facultades dispuesto en D. EX. 202/891/95 y sus modificaciones, en el D. EX. 202/196/2001 y en el D. EX. 202/219/2001.

DECRETO:

El Tesorero Municipal Pagará a ENEL DISTRIBUCION CHILE S.A. Rut 096800570-7
La Cantidad de $ 52,009 CINCUENTA Y DOS MIL NUEVE PESOS
Correspondiente a CONSUMO ELECTRICO CLIENTES DEPENDENCIAS: 3002014-6,816741-9,3215211-2,3016932-8
Fecha de Pago / /

Documento	Numero	Fecha	Monto
BOLETAS	344369531	02/05/2025	694
BOLETAS	345022685	12/05/2025	7,048
BOLETAS	344612724	06/05/2025	33,905
FACTURAS	32422647	07/05/2025	10,362

ANOTESE COMUNIQUESE Y DESE CUENTA.

COMPROBANTE DEVENGAMIENTO :1084

Código Cuenta	Detalle	Debe	Haber
215-22-05-001-001-000	CONSUMOS BASICOS ELECTRICIDAD		52,009
532-05-00-000-000-000	SERVICIOS BÁSICOS	52,009	
	Totales	52,009	52,009

COMPROBANTE DE EGRESO : ASIENTO N°..... FECHA .....

EGRESO N° .....; FECHA ..... TRANSFERENCIA N° .....$ .....

Código Cuenta	Detalle	Debe	Haber
215-22-05-001-001-000	CONSUMOS BASICOS ELECTRICIDAD	52,009	
111-03-01-000-000-000	FONDOS GENERALES		52,009
	Totales	52,009	52,009

I. MUNICIPALIDAD DE CERRILLOS
DIRECTOR ADMIN. Y FINANZAS

14 MAY 2025

DIRECTOR DE ADM. Y FINANZAS

I. MUNICIPALIDAD DE CERRILLOS
SECRETARIA MUNICIPAL

SECRETARIO MUNICIPAL

FECHA DE PAGO ___ DE _____ DE _____

FIRMA DEL INTERESADO

I. MUNICIPALIDAD DE CERRILLOS
DEPTO. DE CONTABILIDAD
13 MAY 2025

Vº Bueno Jefe Contabilidad

I. MUNICIPALIDAD DE CERRILLOS
TESORERIA MUNICIPAL
15 MAYO 2025

Vº Bueno Tesorero

I. MUNICIPALIDAD DE CERRILLOS
Dirc. Administración y Finanzas
Unidad de Contabilidad y Presupuesto
AREA MUNICIPAL

Fecha 15/05/2025

Total	134,251,038	134,251,038

EGRESO PAGADO

Comprobante	1248	Fecha	14/05/2025
Rut	096800570-7	Nombre	ENEL DISTRIBUCION CHILE S.A.
Departamento		Centro Costo	
Tipo Doc.	BOLETAS	Numero Doc.	344369531
Glosa	CONSUMO ELECTRICO CLIENTES DEPENDENCIAS: 3002014-6,816741-9,3215211-2,3016932-8		

Banco	SCOTIABANK FONDOS GENERALES		4831092136	Fecha Cheque	/ /
Decreto pago	1305	N° Egreso			

DETALLE DEL COMPROBANTE			
Código Cuenta	Descripción	Debe	Haber
215-22-05-001-001-000	CONSUMOS BASICOS ELECTRICIDAD	52,009	
111-03-01-000-000-000	FONDOS GENERALES		52,009
	Total	52,009	52,009

PREPARADO POR V° B°

Scotiabank®

PAGADOR

RUT
69.255.000-5

Nombre
Ilustre Municipalidad De Cerrillos

Convenio
003 - Proveedores Ilustre Municipalidad De

Nombre nómina
Tranmdfdos Grales Enel Dap 1305

BENEFICIARIO

RUT
96800570-7

Nombre
Enel Distribuciones Chile Sa

Correo
MRIQUELME@MCERRILLOS.CL

Medio de pago
Cuenta Corriente

Banco destino
Banco Santander-chile

N° de cuenta
000001019996

Fecha de consulta
15, May 2025

Fecha de pago
14 May, 2025

N° de docs.

N° identificador del pago
20250514183027280000

Monto
$ 52.009

Estado
Pagado



I. MUNICIPALIDAD DE CERRILLOS
Dirc. Administración y Finanzas
Unidad de Contabilidad y Presupuesto
AREA MUNICIPAL

Fecha 13/05/2025

EGRESO DEVENGADO

Comprobante	1084	Fecha	13/05/2025
Rut	096800570-7	Nombre	ENEL DISTRIBUCION CHILE S.A.
Departamento		Centro Costo	
Tipo Doc.	BOLETAS	Numero Doc.	344369531
Glosa	CONSUMO ELECTRICO CLIENTES DEPENDENCIAS: 3002014-6,816741-9,3215211-2,3016932-8		

Banco	SCOTIABANK FONDOS GENERALES			Fecha Cheque	/ /
Decreto pago	1305	N° Egreso			

DETALLE DEL COMPROBANTE			
Código Cuenta	Descripción	Debe	Haber
215-22-05-001-001-000	CONSUMOS BASICOS ELECTRICIDAD		52,009
532-05-00-000-000-000	SERVICIOS BÁSICOS	52,009	
	Total	52,009	52,009

Obligación	Fecha	Código Cuenta	Valor	Documento	Presupuesto	Obligaciones	Saldos Pres.
1270	13/05/2025	215-22-05-001-001-000	52,009	344369531	131,452,000	101,129,002	30,270,989

N° Obl.	Cta.	Área Gestión	Programa	SubPrograma	Monto
1270	215-22-05-001-001-000	Gestion Interna	Contabilidad	Contabilidad	52,009

PREPARADO POR V° B°



I. MUNICIPALIDAD DE CERRILLOS
D.A.F.
Depto. de Contab. y Depto. de Ppto.
AREA MUNICIPAL

Fecha 13/05/2025

OBLIGACION

Comprobante	1270	Fecha	13/05/2025	Resolución
Rut	096800570-7	Nombre	ENEL DISTRIBUCION CHILE S.A.	
Tipo Doc.	BOLETAS	Numero Doc.	344369531	Departamento
Banco	SCOTIABANK FONDOS GENERALES	Centro Costo		
Chile Compra		Pre-Obligacion	0	
Glosa	CONSUMO ELECTRICO CLIENTES DEPENDENCIAS: 3002014-6,816741-9,3215211-2,3016932-8			

Listado de Cuentas					
Código Cuenta	Descripción	Monto	Presupuesto	Obligaciones	Saldo Pres.
215-22-05-001-001-000	CONSUMOS BASICOS ELECTRICIDAD	52,009	131,452,000	101,129,002	30,270,989
	Total	52,009			

Cuenta Contable	Area Gestion	Programa	SubPrograma	Monto	Pres.Vigente	Ob. Acumulada	Saldo
215-22-05-001-001-000	(1) GESTION INTERNA	(71) Contabilidad	(1) Contabilidad	52,009	131,452,000	101,129,002	30,270,989

PREPARADO POR V°B°

PAGO DEPENDENCIA D.A.P. 1305						
N° Cliente	**Ubicación Empalme**	**DEPENDENCIA**	**Factura y/o Boleta a Pago**	**Fecha Emision Factura**	**Monto**	**Periodo en cobro**
3002014-6	COSTANERA SUR ZANJON DE LA AGUADA 7730	Sede Social 3 Villas	344369531	02/05/2025	694	28/03/2025 al 28/04/2025
816741-9	PASAJE VIRGO 1875	Sede Social Virgo	345022685	12/05/2025	7,048	05/04/2025 al 07/05/2025
3215211-2	PASAJE LAS PALMAS 5696	Sede Social Las Palmas, J. V Las Hortensias	344612724	06/05/2025	33,905	01/04/2025 al 30/04/2025
3016932-8	CARRIEL SUR 2920 S	Sede Social Agrupa 6 organizaciones sociales	32422647	07/05/2025	10,362	02/04/2025 al 02/05/2025
					52,009	

¿Problemas con el servicio de electricidad?

Ante dudas o requerimientos, puedes contactarnos en los siguientes canales:

App Enel Clientes

www.enel.cl

WhatsApp +569 9444 7606

Fonoservicio 600 696 0000 / 800 800 696

enel

¿Qué hago si mi problema no se ha resuelto?

Contáctate con la Superintendencia de Electricidad y Combustible (SEC), entidad que vigila que las personas cuenten con un servicio seguro y de calidad en los sistemas de electricidad y combustibles.

2 2712 7000 | 600 6000 732 | www.sec.cl SEC

Datos de mi suministro

Tipo de tarifa contratada: BT1-T1
Potencia conectada: 4,000 kW
Área Típica: AREA 1 A (a)
Subestación: PAJARITOS
Fecha límite para cambio de tarifa: A opción del Cliente
Fecha término de tarifa: A opción del Cliente

Timbre Electrónico S.I.I Res. 128 del 2007 Verifique documentos en: www.sii.cl o también en: www.enel.cl

Escanea este código QR y paga más fácil

Escanea este código QR e ingresa tus datos para recibir tu boleta por email

LUGARES DE PAGO

Sitio Web **Enel.cl** **App Enel Clientes**

enel • Botones de pago de bancos: Santander, Scotiabank, Chile, Estado, BCI - TBanc, Servipag.

Otros portales Web: Santander, Banco Internacional, Banco de Chile, BancoEstado, BICE, Bci, Itaú, Scotiabank, unired.cl, SERVIPAG, sencillito

Aplicaciones móviles: PAG, mercado pago (Tarjeta de crédito y débito)

OFICINA COMERCIAL

Horario de atención: Lunes a Viernes de 8:30 a 16:30 horas
Medios de pago: Tarjetas de crédito/débito y cuenta rut.

La Florida	Av. Vicuña Mackenna Poniente 7249	B. de la Florida
Maipú	Av. Pajaritos 1781	Plaza de Maipú
Ñuñoa	Av. Irarrazaval 5462	Plaza Egaña
Providencia	Av. Providencia 1640	Pedro de Valdivia
San Miguel	Gran Avenida 6060	Ciudad del Niño
Santiago Centro	Estado 82	Universidad de Chile

Lunes a Viernes de 09:00 a 16:30 horas.

Huechuraba	Boulevard Mall Plaza Norte	Vespucio Norte

JORDAN S.A.

Pago Automático

- **PAC:** Convenios con bancos: Chile, Santander, BCI, Falabella, Scotiabank, Itaú, Security, BICE y Estado.
- **PAT:** Tarjetas de crédito bancarias (Transbank).

Pago Presencial

SERVIPAG Efectivo y Cheque; yoPAG Solo efectivo; servi á cil Efectivo y Tarjeta Líder BCI; unired. Efectivo y Tarjeta Unipay; Santander Ventanilla Bancaria (Excepto cuentas sujetas a corte de suministro) efectivo y cheque; sencillito Solo efectivo; Caja Vecina Efectivo y Cuentas Banco Estado

#1270
#A 1084

enel

Enel Distribución Chile S.A.
Distribución y venta de energía eléctrica
R.U.T.: 96.800.570-7
Roger de Flor 2725, of. 1001, piso 10, torre 2,
Las Condes

R.U.T. 96.800.570-7
BOLETA ELECTRÓNICA
Nº 344369531

S.I.I. - SANTIAGO CENTRO

Nº CLIENTE 3002014-6

Fecha de emisión: 02 May 2025

Sr. (a) ILUSTRE MUNICIPALIDAD DE CERRILLO .

Dirección de envío: COSTANERA SUR ZANJON AGUADA 7730 SEDE SOCIAL - CERRILLOS

Dirección suministro: COSTANERA SUR ZANJON AGUADA 7730 SEDE SOCIAL - CERRILLOS

Ruta: 101-0132-4463 / 0000247705

Observaciones de reparto:
Sede Social 3 hilos Costa Zanjon

¿Cuánto debo?

Total a pagar: **$694**
Monto del periodo 28 Mar 2025 - 28 Abr 2025

* Revise el detalle de tu cuenta al reverso de esta página >

¿Hasta cuándo puedo pagar?

Fecha de vencimiento **19 May 2025**
(A partir de esta fecha se originarán intereses y se cobrará un cargo adicional por pago fuera de plazo)

Tu código para inscribir PAC/PAT es
PAC 30020146
PAT 3002014-6

Cupón de pago

Nº Cliente	Fecha de Vencimiento
3002014-6	19 May 2025

Total a pagar **$694**

11030020140000000006940200000000

Último pago: el 22/04/2025 por un monto de $690 en **MULTIOFICINA RDD**

Detalle de mi cuenta

Servicio Eléctrico		
Administración del servicio	$	694

Monto afecto a impuesto	$	583
IVA	$	111
Monto exento de impuesto	$	0
Total boleta	**$**	**694**
Otros cargos/abonos	$	0
Saldo anterior	**$**	**0**
Total a pagar		**$694**

¿Qué significa lo que estoy pagando?

dministración del servicio: Monto que se obra por los gastos de administración, facturación y tención al cliente, independiente del consumo de lectricidad.

Mi consumo en el mes actual

Para determinar cuánta electricidad consumiste en el mes, se considera lo que marca tu medidor en la "lectura actual" y se le resta lo que marcó en tu "lectura anterior".

Período de lectura: 28/03/2025 - 28/04/2025 **Fecha estimada próxima lectura: 28/05/2025**

Medidor	Propiedad	Lecturas (kWh)		Constante	Consumo medidor
		Actual	6733,000		
0000247705	Cliente	Anterior	-6733,000	1,00	**0 kWh**
			0		

Consumo total del mes= 0 kWh

¿Cuál fue mi consumo en los últimos 13 meses?

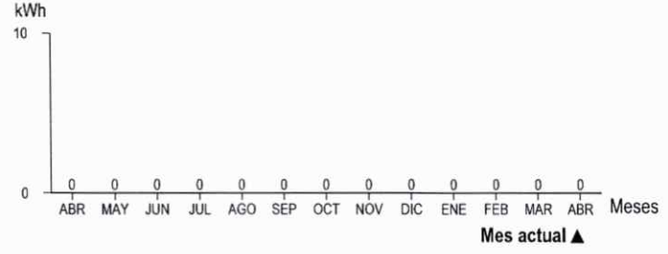

Mismo mes del año pasado	Mes pasado
No fue posible realizar la comparación por falta de lectura del periodo a comparar	No fue posible realizar la comparación por falta de lectura del periodo a comparar

Mejorar la aislación térmica de tu vivienda permitirá que tus equipos de climatización funcionen de manera más eficiente.

Invierte en artefactos con la mejor calificación en su Etiquetado de Eficiencia Energética. Las Calificaciones A, A+ y A++ son las más eficientes. Cuidarás tu bolsillo y el planeta.

¿Problemas con el servicio de electricidad?

Ante dudas o requerimientos, puedes contactarnos en los siguientes canales:

App Enel Clientes | WhatsApp +569 9444 7606 | enel

www.enel.cl | Fonoservicio 600 696 0000 / 800 800 696

¿Qué hago si mi problema no se ...

Contáctate con la Superintendencia de Electricidad y Combustible (SEC), entidad que vigila que las personas cuenten con un servicio seguro y de calidad en los sistemas de electricidad y combustibles.

2 2712 7000 | 600 6000 732 | www.sec.cl SEC

Datos de mi suministro

Tipo de tarifa contratada: BT1-T1
Potencia conectada: 2,500 kW
Área Típica: AREA 1 A (a)
Subestación: PAJARITOS
Fecha límite para cambio de tarifa: A opción del Cliente
Fecha término de tarifa: A opción del Cliente

Timbre Electrónico S.I.I Res. 128 del 2007 Verifique documentos en: www.sii.cl o también en: www.enel.cl

Escanea este código QR y paga más fácil

Escanea este código QR e ingresa tus datos para recibir tu boleta por email

LUGARES DE PAGO

Sitio Web **Enel.cl** **App Enel Clientes**

enel • Botones de pago de bancos: Santander, Scotiabank, Chile, Estado, BCI - TBanc, Servipag.

Otros portales Web: Santander, Banco Internacional, Banco de Chile, BancoEstado, BANCO BICE, Bci, Itaú, Scotiabank, Banco Bodegas, BancoFalabella, unired.cl, SERVIPAG, sencillito

Aplicaciones móviles: PAG, S-, mercado pago (Tarjeta de crédito y débito)

OFICINA COMERCIAL

Horario de atención: Lunes a Viernes de 8:30 a 16:30 horas
Medios de pago: Tarjetas de crédito/débito y cuenta rut.

La Florida	Av. Vicuña Mackenna Poniente 7249	B. de la Florida
Maipú	Av. Pajaritos 1781	Plaza de Maipú
Ñuñoa	Av. Irarrazaval 5462	Plaza Egaña
Providencia	Av. Providencia 1640	Pedro de Valdivia
San Miguel	Gran Avenida 6060	Ciudad del Niño
Santiago Centro	Estado 82	Universidad de Chile

Lunes a Viernes de 09:00 a 16:30 horas.

Huechuraba	Boulevard Mall Plaza Norte	Vespucio Norte

JORDAN S.A.

Pago Automático
• PAC: Convenios con bancos: Chile, Santander, BCI, Falabella, ...
• PAT: Tarjetas de crédito bancarias (Presencial)

Pago Presencial

SERVIPAG Efectivo y Cheque | yoPAG Solo efectivo | servifácil Efectivo y Tarjeta Líder BCI | unired. Efectivo y Tarjeta Unipay | Santander Ventanilla Bancaria (Excepto cuentas sujetas a corte de suministro) efectivo y cheque | sencillito Solo efectivo | Caja Vecina Efectivo y Cuentas Banco Estado

- Transferencias bancarias no es medio de pago.
- Utilice canales habilitados para evitar inconvenientes con el pago de su cuenta

---

enel

Enel Distribución Chile S.A.
Distribución y venta de energía eléctrica
R.U.T.: 96.800.570-7
Roger de Flor 2725, of. 1001, piso 10, torre 2, Las Condes

R.U.T. 96.800.570-7
BOLETA ELECTRÓNICA
Nº 345022685

S.I.I. - SANTIAGO CENTRO

Nº CLIENTE 816741-9

Fecha de emisión: 12 May 2025

Sr. (a) MIBAL G ENRIQUE SAEZ CORTES

Dirección de envío: PSJ VIRGO 1875 - CERRILLOS

Dirección suministro: PSJ VIRGO 1875 - CERRILLOS

Ruta: 107-0131-1042 / 0000387963

Observaciones de reparto:

Sede Saul Vargas

DOCUMENTO ACOGIDO A ENVÍO ELECTRÓNICO

¿Cuánto debo?

Total a pagar: **$7.048**

Monto del periodo 05 Abr 2025 - 07 May 2025

saldo anterior $ 46 Ant.

*** Revise el detalle de tu cuenta al reverso de esta página >**

¿Hasta cuándo puedo pagar?

Fecha de vencimiento **28 May 2025**

(A partir de esta fecha se originarán intereses y se cobrará un cargo adicional por pago fuera de plazo)

Tu código para inscribir PAC/PAT es
PAC 8167419
PAT 816741-9

Corte en trámite

Cupón de pago

Nº Cliente	Fecha de Vencimiento
816741-9	28 May 2025

Total a pagar **$7.048**

110081674100000000007048020000000

Último pago: el 16/12/2024 por un monto de **$2.844** en **MULTIOFICINA RDD**

Detalle de mi cuenta

Servicio Eléctrico		
Administración del servicio	$	694
Transporte de electricidad	$	472
Saldo Anterior Energía	$	46
Intereses de Mora	$	166
Convenio Energía		
Cuota Deuda Pandemia (39 de 48)	$	48
Monto afecto a impuesto	$	5.826
IVA	$	1.107
Monto exento de impuesto	$	23
Total boleta	**$**	**6.956**
Otros cargos/abonos	$	48
Saldo anterior	**$**	**46**
Total a pagar		**$7.048**

Presenta una boleta que superó los 45 días de vencida, razón por la cual perdió el beneficio del subsidio de este mes. Debe mantener su cuenta al día para poder recuperar el subsidio de los meses siguientes, conforme a la ley 21.423.

Mi consumo en el mes actual

Para determinar cuánta electricidad consumiste en el mes, se considera lo que marca tu medidor en la "lectura actual" y se le resta lo que marcó en tu "lectura anterior".

Medidor	Propiedad	Lecturas (kWh)		Constante	Consumo medidor
		Actual	5231,000		
0000387963	Cliente	Anterior	-5202,000	1,00	**29 kWh**
			29		

Consumo total del mes= 29 kWh

¿Cuál fue mi consumo en los últimos 13 meses?

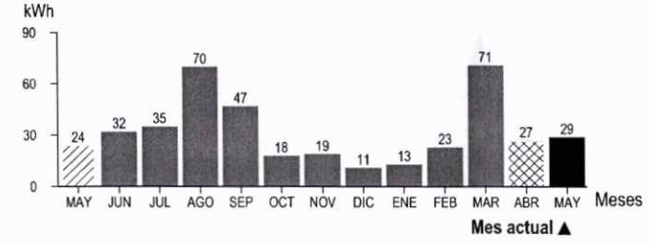

Mismo mes del año pasado	Mes pasado
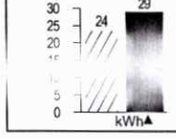 Este mes consumiste aproximadamente **21%** más energía que el mismo mes del año pasado	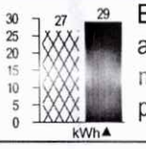 Este mes consumiste aproximadamente **7%** más **energía** que el mes pasado.

¿Qué significa lo que estoy pagando?

Cuota Deuda Pandemia: Prorrateo automático de las deudas acumuladas durante la pandemia (18/03/2020 al 31/12/2021) a los clientes sujetos de subsidio Ley 21.423.

Transporte de la electricidad: Monto que se paga por el uso de las torres y subestaciones que llevan la electricidad desde donde se produce hasta las afueras de la ciudad y que depende de la cantidad de electricidad consumida.

Mejorar la aislación térmica de tu vivienda permitirá que tus equipos de climatización funcionen de manera más eficiente.

Invierte en artefactos con la mejor calificación en su Etiquetado de Eficiencia Energética. Las Calificaciones A, A+ y A++ son las más eficientes. Cuidarás tu bolsillo y el planeta.

¿Problemas con el servicio de electricidad?

Ante dudas o requerimientos, puedes contactarnos en los siguientes canales:

App Enel Clientes | WhatsApp +569 9444 7606 | enel

www.enel.cl | Fonoservicio 600 696 0000 / 800 800 696

¿Qué hago si mi problema no se ha resuelto?

Contáctate con la Superintendencia de Electricidad y Combustible (SEC), entidad que vigila que las personas cuenten con un servicio seguro y de calidad en los sistemas de electricidad y combustibles.

2 2712 7000 | 600 6000 732 | www.sec.cl SEC

Datos de mi suministro

Tipo de tarifa contratada: BT1-T1
Potencia conectada: 5,000 kW
Área Típica: AREA 1 A (a)
Subestación: LO VALLEDOR
Fecha límite para cambio de tarifa: A opción del Cliente
Fecha término de tarifa: A opción del Cliente

Timbre Electrónico S.I.I Res. 128 del 2007 Verifique documentos en: www.sii.cl o también en: www.enel.cl

Escanea este código QR y paga más fácil

Escanea este código QR e ingresa tus datos para recibir tu boleta por email

LUGARES DE PAGO

Sitio Web **Enel.cl** **App Enel Clientes**

enel • Botones de pago de bancos: Santander, Scotiabank, Chile, Estado, BCI - TBanc, Servipag.

Otros portales Web: Santander, Banco Internacional, Banco de Chile, BancoEstado, BANCO BICE, Bci, Itaú, Scotiabank, Banco Security, BancoFalabella, unired.cl, SERVIPAG, sencillito

Aplicaciones móviles: PAG, S-, mercado pago (Tarjeta de crédito y débito)

OFICINA COMERCIAL

Horario de atención: Lunes a Viernes de 8:30 a 16:30 horas
Medios de pago: Tarjetas de crédito/débito y cuenta rut.

La Florida	Av. Vicuña Mackenna Poniente 7249	B. de la Florida
Maipú	Av. Pajaritos 1781	Plaza de Maipú
Ñuñoa	Av. Irarrazaval 5462	Plaza Egaña
Providencia	Av. Providencia 1640	Pedro de Valdivia
San Miguel	Gran Avenida 6060	Ciudad del Niño
Santiago Centro	Estado 82	Universidad de Chile

Lunes a Viernes de 09:00 a 16:30 horas.

Huechuraba	Boulevard Mall Plaza Norte	Vespucio Norte

JORDAN S.A.

Pago Automático
- **PAC:** Convenios con bancos: Chile, Santander, BCI, Falabella, Scotiabank, Itaú, Security, BICE y Estado.
- **PAT:** Tarjetas de crédito bancarias (Transbank).

Pago Presencial

SERVIPAG Efectivo y Cheque | yoPAG Solo efectivo | servifácil Efectivo y Tarjeta Líder BCI | unired. Efectivo y Tarjeta Unipay | Santander Ventanilla Bancaria (Excepto cuentas sujetas a corte de suministro) efectivo y cheque | sencillito Solo efectivo | Caja Vecina Efectivo y Cuentas Banco Estado

---

enel

Enel Distribución Chile S.A.
Distribución y venta de energía eléctrica
R.U.T.: 96.800.570-7
Roger de Flor 2725, of. 1001, piso 10, torre 2, Las Condes

R.U.T. 96.800.570-7
BOLETA ELECTRÓNICA
Nº 344612724

S.I.I. - SANTIAGO CENTRO

Nº CLIENTE 3215211-2

Fecha de emisión: 06 May 2025

Sr. (a) I M CERRILLOS .

Dirección de envío: PSJ LAS PALMAS 5696 - CERRILLOS

Dirección suministro: PSJ LAS PALMAS 5696 - CERRILLOS

Ruta: 103-0130-2010 / 0026000652

Observaciones de reparto:

Jede Saciel J.V. las Palmas Costa Municipal

DOCUMENTO ACOGIDO A ENVÍO ELECTRÓNICO

¿Cuánto debo?

Total a pagar: **$33.905**
Monto del periodo 01 Abr 2025 - 30 Abr 2025

*** Revise el detalle de tu cuenta al reverso de esta página >**

¿Hasta cuándo puedo pagar?

Fecha de vencimiento **04 Jun 2025**
(A partir de esta fecha se originarán intereses y se cobrará un cargo adicional por pago fuera de plazo)

Tu código para inscribir PAC/PAT es
PAC 32152112
PAT 3215211-2

Cupón de pago

Nº Cliente	Fecha de Vencimiento
3215211-2	04 Jun 2025

Total a pagar **$33.905**

110321521100000000339050200000000

Último pago: el 22/04/2025 por un monto de **$32.314** en **MULTIOFICINA RDD**

Detalle de mi cuenta

Servicio Eléctrico		
Administración del servicio	$	693
Electricidad Consumida (158kWh)	$	30.656
Transporte de electricidad	$	2.557

Monto afecto a impuesto	$	28.387
IVA	$	5.394
Monto exento de impuesto	$	124
Total boleta	**$**	**33.905**
Otros cargos/abonos	$	0
Saldo anterior	**$**	**0**

Total a pagar **$33.905**

Mi consumo en el mes actual

Para determinar cuánta electricidad consumiste en el mes, se considera lo que marca tu medidor en la "lectura actual" y se le resta lo que marcó en tu "lectura anterior".

Período de lectura: 01/04/2025 - 30/04/2025 **Fecha estimada próxima lectura: 30/05/2025**

Medidor	Propiedad	Lecturas (kWh)		Constante	Consumo medidor
		Actual	12830,000		
0026000652	Cliente	Anterior	-12672,000	1,00	**158 kWh**
			158		

Consumo total del mes= 158 kWh

¿Cuál fue mi consumo en los últimos 13 meses?

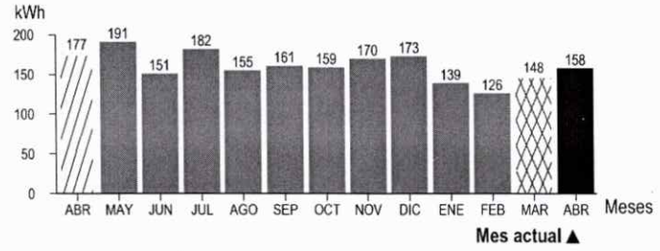

Mismo mes del año pasado	Mes pasado
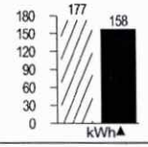 Este mes consumiste aproximadamente **11% menos energía** que el mismo mes del año pasado	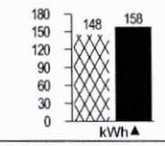 Este mes consumiste aproximadamente **7% más energía** que el mes pasado.

¿Qué significa lo que estoy pagando?

ransporte de la electricidad: Monto que se aga por el uso de las torres y subestaciones que evan la electricidad desde donde se produce hasta is afueras de la ciudad y que depende de la cantidad e electricidad consumida.

Administración del servicio: Monto que se cobra por los gastos de administración, facturación y atención al cliente, independiente del consumo de electricidad.

Mejorar la aislación térmica de tu vivienda permitirá que tus equipos de climatización funcionen de manera más eficiente.

Invierte en artefactos con la mejor calificación en su Etiquetado de Eficiencia Energética. Las Calificaciones A, A+ y A++ son las más eficientes. Cuidarás tu bolsillo y el planeta.

Enel Distribución Chile S.A.
Distribución y venta de energía eléctrica
R.U.T.: 96.800.570-7
Roger de Flor 2725, of. 1001, piso 10,
torre 2, Las Condes

- Señor(es): I M CERRILLOS .
- R.U.T.: 69.255.000-5
- Giro: SEDE SOCIAL
- Dirección de reparto: CARRIEL SUR 2920 - CERRILLOS - SANTIAGO
- Dirección comercial: PILOTO LAZO 120 - CERRILLOS - SANTIAGO
- Ruta: 104-0122-3720

RUT: 96800570-7
FACTURA ELECTRONICA
N° 32422647

S.I.I. - SANTIAGO CENTRO

Dependencia Sede Social

Facturas ENEL - Folio 0027232 - EDE_EMAIL_POR

Número de cliente
3016932-8
Fecha de emisión
07/05/2025
Fecha estimada próxima lectura
02/06/2025
Asociado a subestación
LO VALLEDOR
Dirección suministro
CARRIEL SUR 2920 - CERRILLOS - SANTIAGO

Fecha término de contrato de suministro
A opción del Cliente
Fecha límite de modificación de su contrato de tarifa
A opción del Cliente

Detalle del consumo de medidores

N° de medidor	Propiedad	Constante	Lectura anterior	Lectura actual	Consumo (kWh)
0000075725	Cliente	1,00	Sin Lectura	Sin Lectura	No Facturado

Especificaciones de consumo

Cargos	Valores ($)
Administración del servicio	583
Facturación provisoria de energía (Sin Lectura)	7.499
Facturación provisoria cargo por servicio publico (Sin lectura)	36
Facturación provisoria de transporte de electricidad (Sin lectura)	595

Antecedentes generales

Potencia conectada kW 6,250

Tarifa BT1 AREA 1 A (a)

Período de lectura

Desde	Hasta
02/04/2025	02/05/2025

Consumo total kWh
46

Información al cliente

Total Monto Neto	8.677
Total I.V.A. (19%)	1.649
Monto Exento	36
Monto Total	10.362

Páguese hasta el 05/06/2025 **Total a pagar** 10.362

NUESTROS CANALES DE ATENCIÓN A TU DISPOSICIÓN

www.enel.cl
WhatsApp +569 9444 7606
Aplicación Móvil
600 696 0000 / 800 800 696
Red de oficinas comerciales
Oficina Móvil

Timbre Electrónico S.I.I Res. 35 del 2006
Verifique documento www.sii.cl

Escanea este código QR e ingresa tus datos para recibir tu factura por email

COMPROBANTE DE PAGO

Número de cliente
3016932-8

Ruta
104-0122-3720

Total a pagar
10.362

Pagar hasta el
05/06/2025

Timbre de Caja

www.enel.cl

DOCUMENTO ACOGIDO A ENVÍO ELECTRÓNICO

Resumen TRANSFERENCIAS :

Registros Mismo Banco:			Registros Otros Bancos:		
Cta. Cte	(1)=		Cta. Cte.	(1)=	1
Cta. Ahorro	(2)=		Cta. Ahorro	(2)=	
Vales Vista	(3)=		Vales Vista	(3)=	
Cta. en Linea	(4)=		Cta. en Linea	(4)=	
Vale Vista Fisico	(6)=		Vale Vista Fisico	(6)=	
Cantidad Total MB	=		Cantidad Total OB	=	1
Total Monto MB	=	0	Total Monto OB	=	52,009

Caratula :

Registros Abonos Otros Bancos	=	1	Monto	=	52,009
Registros Abonos BBVA	=		Monto	=	0
Registros Vales Vista BBVA	=		Monto	=	0
Registros Totales	=	1	Total Monto	=	52,009

Archivo : TRA_NMD_FDOS GRALES ENEL DAP 1305.txt

Ruta : \\131.107.2.251\ServerRespaldo\Piloto Lazo\Tesoreria\TRANSFERENCIA\NOMINAS DE TRANSFERENCIA\2025\05 Mayo\14-05-2025\

CARATULA IMPRIMIR CERRAR

48310921 36

14 mayo