I. MUNICIPALIDAD DE CERRILLOS
Dirección de Administración y Finanzas
SECTOR MUNICIPAL

Decreto N° 38
CERRILLOS, 15/01/2025

Vistos los antecedentes adjuntos :
Lo dispuesto en los párrafos 2ª y 4ª del título primero de la ley N° 18.695 el artículo 5°, la delegación de facultades dispuesto en D. EX. 202/891/95 y sus modificaciones, en el D. EX. 202/196/2001 y en el D. EX. 202/219/2001.

DECRETO:

El Tesorero Municipal Pagará a ENEL DISTRIBUCION CHILE S.A. Rut 096800570-7
La Cantidad de $ 33,604 TREINTA Y TRES MIL SEISCIENTOS CUATRO PESOS
Correspondiente a CONSUMO ELECTRICO, DEPENDENCIA JUNTAS DE VECINOS CLIENTES: 3002014-6, 3215211-2
Fecha de Pago / /

Documento	Numero	Fecha	Monto
BOLETAS	336698785	02/01/2025	682
BOLETAS	336955509	06/01/2025	32,922

ANOTESE COMUNIQUESE Y DESE CUENTA.

COMPROBANTE DEVENGAMIENTO :29

Código Cuenta	Detalle	Debe	Haber
215-22-05-001-001-000	CONSUMOS BASICOS ELECTRICIDAD		33,604
532-05-00-000-000-000	SERVICIOS BÁSICOS	33,604	
	Totales	33,604	33,604

COMPROBANTE DE EGRESO : ASIENTO N°..... FECHA .....

EGRESO N° .....; FECHA ..... TRANSFERENCIA N° .....$ .....

Código Cuenta	Detalle	Debe	Haber
215-22-05-001-001-000	CONSUMOS BASICOS ELECTRICIDAD	33,604	
111-03-01-000-000-000	FONDOS GENERALES		33,604
	Totales	33,604	33,604

I. MUNICIPALIDAD DE CERRILLOS
SECRETARIA MUNICIPAL

16 ENE 2025

DIRECTOR DE ADM. Y FINANZAS

SECRETARIO MUNICIPAL

FECHA DE PAGO ____ DE _____ DE _____

FIRMA DEL INTERESADO

Vº Bueno Jefe Contabilidad

Vº Bueno Tesorero

I. MUNICIPALIDAD DE CERRILLOS
DEPTO. DE CONTABILIDAD

I. MUNICIPALIDAD DE CERRILLOS
TESORERIA MUNICIPAL

I. MUNICIPALIDAD DE CERRILLOS
Dirc. Administración y Finanzas
Unidad de Contabilidad y Presupuesto
AREA MUNICIPAL

Fecha 20/01/2025

Total	169,828	169,828

EGRESO PAGADO

Comprobante	24	Fecha	16/01/2025
Rut	096800570-7	Nombre	ENEL DISTRIBUCION CHILE S.A.
Departamento		Centro Costo	
Tipo Doc.	BOLETAS	Numero Doc.	336698785
Glosa	CONSUMO ELECTRICO, DEPENDENCIA JUNTAS DE VECINOS CLIENTES: 3002014-6, 3215211-2		

Banco	SCOTIABANK FONDOS GENERALES	N° Cheque	4577332792	Fecha Cheque	/ /
Decreto pago	38	N° Egreso			

DETALLE DEL COMPROBANTE			
Código Cuenta	Descripción	Debe	Haber
215-22-05-001-001-000	CONSUMOS BASICOS ELECTRICIDAD	33,604	
111-03-01-000-000-000	FONDOS GENERALES		33,604
	Total	33,604	33,604

PREPARADO POR V° B°

Scotiabank®

PAGADOR

RUT
69.255.000-5

Nombre
Ilustre Municipalidad De Cerrillos

Convenio
002 - Mpgo Ilustre Municipalidad De Cerrillos

Nombre nómina
Enel Dap 38

BENEFICIARIO

RUT
96800570-7

Nombre
Enel Distribuciones Chile Sa

Correo
MRIQUELME@MCERRILLOS.CL

Medio de pago
Cuenta Corriente

Banco destino
Banco Santander-chile

N° de cuenta
000001019996

Fecha de consulta
20, Jan 2025

Fecha de pago
17 Ene, 2025

N° de docs.

N° identificador del pago
20250116153659470000

Monto
$ 33.604

Estado
Pagado

I. MUNICIPALIDAD DE CERRILLOS
Dirc. Administración y Finanzas
Unidad de Contabilidad y Presupuesto
AREA MUNICIPAL

Fecha 15/01/2025

Total	33,604	33,604

EGRESO DEVENGADO

Comprobante	29	Fecha	15/01/2025
Rut	096800570-7	Nombre	ENEL DISTRIBUCION CHILE S.A.
Departamento		Centro Costo	
Tipo Doc.	BOLETAS	Numero Doc.	336698785
Glosa	CONSUMO ELECTRICO, DEPENDENCIA JUNTAS DE VECINOS CLIENTES: 3002014-6, 3215211-2		

Banco	SCOTIABANK FONDOS GENERALES	N° Cheque		Fecha Cheque	/ /
Decreto pago	38	N° Egreso			

DETALLE DEL COMPROBANTE			
Código Cuenta	Descripción	Debe	Haber
215-22-05-001-001-000	CONSUMOS BASICOS ELECTRICIDAD		33,604
532-05-00-000-000-000	SERVICIOS BÁSICOS	33,604	
	Total	33,604	33,604

Obligación	Fecha	Código Cuenta	Valor	Documento	Presupuesto	Obligaciones	Saldos Pres.
44	15/01/2025	215-22-05-001-001-000	33,604	336698785	131,452,000	44,713,822	86,704,574

N° Obl.	Cta.	Área Gestión	Programa	SubPrograma	Monto
44	215-22-05-001-001-000	Gestion Interna	Contabilidad	Contabilidad	33,604

PREPARADO POR	V° B°

PAGO DEPENDENCIA D.A.P. 38						
N° Cliente	**Ubicación Empalme**	**Dependencia**	**Factura y/o Boleta a Pago**	**Fecha Emision Factura**	**Monto**	**Periodo en cobro**
3002014-6	Cost Zanjon de la Aguada	Sede 3 Villas	336698785	02/01/2025	682	28/11/2024 al 27/12/2024
3215211-2	Pasaje Las Palmas 5696	Sede J.V. Las Palmas	336955509	06/01/2025	32,922	30/11/2024 al 31/12/2024
					33,604	

¿Problemas con el servicio de electricidad?

Ante dudas o requerimientos, puedes contactarnos en los siguientes canales:

App Enel Clientes | WhatsApp +569 9444 7606 | enel

www.enel.cl | Fonoservicio 600 696 0000 / 800 800 696

¿Qué hago si mi problema no se ha resuelto?

Contáctate con la Superintendencia de Electricidad y Combustible (SEC), entidad que vigila que las personas cuenten con un servicio seguro y de calidad en los sistemas de electricidad y combustibles.

2 2712 7000 | 600 6000 732 | www.sec.cl SEC

Datos de mi suministro

Tipo de tarifa contratada: BT1-T1
Potencia conectada: 4,000 kW
Área Típica: AREA 1 A (a)
Subestación: PAJARITOS
Fecha límite para cambio de tarifa: A opción del Cliente
Fecha término de tarifa: A opción del Cliente

Timbre Electrónico S.I.I Res. 128 del 2007 Verifique documentos en: www.sii.cl o también en: www.enel.cl

Escanea este código QR y paga más fácil

Escanea este código QR e ingresa tus datos para recibir tu boleta por email

LUGARES DE PAGO

Sitio Web **Enel.cl** **App Enel Clientes**

enel • Botones de pago de bancos: Santander, Scotiabank, Chile, Estado, BCI - TBanc, Servipag.

Otros portales Web: Santander, Banco Internacional, Banco de Chile, BancoEstado, BANCO BICE, Bci, Itaú, Scotiabank, Banco Security, BancoFalabella, unired.cl, SERVIPAG, sencillito

Aplicaciones móviles: PAG, mercado pago (Tarjeta de crédito y débito)

OFICINA COMERCIAL

Horario de atención: Lunes a Viernes de 8:30 a 16:30 horas
Medios de pago: Tarjetas de crédito/débito y cuenta rut.

La Florida	Av. Vicuña Mackenna Poniente 7249	B. de la Florida
Maipú	Av. Pajaritos 1781	Plaza de Maipú
Ñuñoa	Av. Irarrazaval 5462	Plaza Egaña
Providencia	Av. Providencia 1640	Pedro de Valdivia
San Miguel	Gran Avenida 6060	Ciudad del Niño
Santiago Centro	Estado 82	Universidad de Chile

Lunes a Viernes de 09:00 a 16:30 horas.

Huechuraba	Boulevard Mall Plaza Norte	Vespucio Norte

JORDAN S.A.

Pago Automático
- **PAC:** Convenios con bancos: Chile, Santander, BCI, Falabella, Scotiabank, Itaú, Security, BICE y Estado.
- **PAT:** Tarjetas de crédito bancarias (Transbank).

Pago Presencial

SERVIPAG Efectivo y Cheque | yoPAG Solo efectivo | servifácil Efectivo y Tarjeta Líder BCI | unired. Efectivo y Tarjeta Unipay | Santander Ventanilla Bancaria (Excepto cuentas sujetas a corte de suministro) efectivo y cheque | sencillito Solo efectivo | Caja Vecina Efectivo y Cuentas Banco Estado

---

enel

#44
29
38

Enel Distribución Chile S.A.
Distribución y venta de energía eléctrica
R.U.T.: 96.800.570-7
Roger de Flor 2725, of. 1001, piso 10, torre 2, Las Condes

R.U.T. 96.800.570-7
BOLETA ELECTRÓNICA
Nº 336698785

S.I.I. - SANTIAGO CENTRO

Nº CLIENTE 3002014-6

Fecha de emisión: 02 Ene 2025

Sr. (a) ILUSTRE MUNICIPALIDAD DE CERRILLO .

Dirección de envìo: COSTANERA SUR ZANJON AGUADA 7730 SEDE SOCIAL - CERRILLOS Sede Social 3 villas

Dirección suministro: COSTANERA SUR ZANJON AGUADA 7730 SEDE SOCIAL - CERRILLOS

Ruta: 101-0132-4463 / 0000247705

Observaciones de reparto:

¿Cuánto debo?

Total a pagar: **$682**
Monto del periodo 28 Nov 2024 - 27 Dic 2024

*** Revise el detalle de tu cuenta al reverso de esta página >**

¿Hasta cuándo puedo pagar?

Fecha de vencimiento **17 Ene 2025**
(A partir de esta fecha se originarán intereses y se cobrará un cargo adicional por pago fuera de plazo)

Tu código para inscribir PAC/PAT es
PAC 30020146
PAT 3002014-6

Cupón de pago

Nº Cliente	Fecha de Vencimiento
3002014-6	17 Ene 2025

Total a pagar **$682**

110300201400000000000682020000000

Último pago: el 21/01/2019 por un monto de **$43.241** en **MAIPU**

Detalle de mi cuenta

Servicio Eléctrico		
Administración del servicio	$	682

Monto afecto a impuesto	$	573
IVA	$	109
Monto exento de impuesto	$	0
Total boleta	**$**	**682**
Otros cargos/abonos	$	0
Saldo anterior	**$**	**0**

Total a pagar **$682**

¿Qué significa lo que estoy pagando?

ıdministración del servicio: Monto que se obra por los gastos de administración, facturación y tención al diente, independiente del consumo de lectricidad.

Mi consumo en el mes actual

Para determinar cuánta electricidad consumiste en el mes, se considera lo que marca tu medidor en la "lectura actual" y se le resta lo que marcó en tu "lectura anterior".

Período de lectura: 28/11/2024 - 27/12/2024 **Fecha estimada próxima lectura: 29/01/2025**

Medidor	Propiedad	Lecturas (kWh)		Constante	Consumo medidor
		Actual	6733,000		
0000247705	Cliente	Anterior	-6733,000	1,00	**0 kWh**
			0		

Consumo total del mes= 0 kWh

¿Cuál fue mi consumo en los últimos 13 meses?

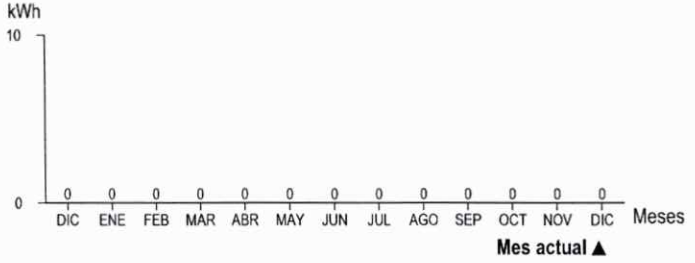

Mismo mes del año pasado	Mes pasado
No fue posible realizar la comparación por falta de lectura del periodo a comparar	No fue posible realizar la comparación por falta de lectura del periodo a comparar

Mejorar la aislación térmica de tu vivienda permitirá que tus equipos de climatización funcionen de manera más eficiente.

Invierte en artefactos con la mejor calificación en su Etiquetado de Eficiencia Energética. Las Calificaciones A, A+ y A++ son las más eficientes. Cuidarás tu bolsillo y el planeta.

¿Problemas con el servicio de electricidad?

Ante dudas o requerimientos, puedes contactarnos en los siguientes canales:

App Enel Clientes

www.enel.cl

WhatsApp +569 9444 7606

Fonoservicio 600 696 0000 / 800 800 696

enel

¿Qué hago si mi problema no se ha resuelto?

Contáctate con la Superintendencia de Electricidad y Combustible (SEC), entidad que vigila que las personas cuenten con un servicio seguro y de calidad en los sistemas de electricidad y combustibles.

2 2712 7000 | 600 6000 732 | www.sec.cl SEC

Datos de mi suministro

Tipo de tarifa contratada: BT1-T1
Potencia conectada: 5,000 kW
Área Típica: AREA 1 A (a)
Subestación: LO VALLEDOR
Fecha límite para cambio de tarifa: A opción del Cliente
Fecha término de tarifa: A opción del Cliente

Timbre Electrónico S.I.I Res. 128 del 2007 Verifique documentos en: www.sii.cl o también en: www.enel.cl

Escanea este código QR y paga más fácil

Escanea este código QR e ingresa tus datos para recibir tu boleta por email

LUGARES DE PAGO

Sitio Web **Enel.cl** **App Enel Clientes**

enel • Botones de pago de bancos: Santander, Scotiabank, Chile, Estado, BCI - TBanc, Servipag.

Otros portales Web: Santander, Banco Internacional, Banco de Chile, BancoEstado, Banco BICE, Bci, Itaú, Scotiabank, Banco Security, BancoFalabella, unired.cl, SERVIPAG, sencillito

Aplicaciones móviles: PAG, S-, mercado pago Tarjeta de crédito y débito

OFICINA COMERCIAL

Horario de atención: Lunes a Viernes de 8:30 a 16:30 horas
Medios de pago: Tarjetas de crédito/débito y cuenta rut.

La Florida	Av. Vicuña Mackenna Poniente 7249	B. de la Florida
Maipú	Av. Pajaritos 1781	Plaza de Maipú
Ñuñoa	Av. Irarrazaval 5462	Plaza Egaña
Providencia	Av. Providencia 1640	Pedro de Valdivia
San Miguel	Gran Avenida 6060	Ciudad del Niño
Santiago Centro	Estado 82	Universidad de Chile

Lunes a Viernes de 09:00 a 16:30 horas.

Huechuraba	Boulevard Mall Plaza Norte	Vespucio Norte

JORDAN S.A.

Pago Automático

- **PAC:** Convenios con bancos: Chile, Santander, BCI, Falabella, Scotiabank, Itaú, Security, BICE y Estado.
- **PAT:** Tarjetas de crédito bancarias (Transbank).

Pago Presencial

SERVIPAG Efectivo y Cheque · yoPAG Solo efectivo · servi áci Efectivo y Tarjeta Líder BCI · unired. Efectivo y Tarjeta Unipay · Santander Ventanilla Bancaria (Excepto cuentas rutjetas a corte de suministro) efectivo y cheque · sencillito Solo efectivo · Caja Vecina Efectivo y Cuentas Banco Estado

enel

Enel Distribución Chile S.A.
Distribución y venta de energía eléctrica
R.U.T.: 96.800.570-7
Roger de Flor 2725, of. 1001, piso 10, torre 2,
Las Condes

R.U.T. 96.800.570-7
BOLETA ELECTRÓNICA
Nº 336955509

S.I.I. - SANTIAGO CENTRO

Nº CLIENTE 3215211-2

Fecha de emisión: 06 Ene 2025

Sr. (a) I M CERRILLOS .

Dirección de envío: PILOTO LAZO 120 - CERRILLOS

Dirección suministro: PSJ LAS PALMAS 5696 - CERRILLOS

Ruta: 103-0130-2010 / 0026000652

Observaciones de reparto:

DOCUMENTO ACOGIDO A ENVÍO ELECTRÓNICO

¿Cuánto debo?

Total a pagar: **$33.824**

Monto del periodo 30 Nov 2024 - 31 Dic 2024

saldo anterior $ 902

*** Revise el detalle de tu cuenta al reverso de esta página >**

¿Hasta cuándo puedo pagar?

Fecha de vencimiento **03 Feb 2025**

(A partir de esta fecha se originarán intereses y se cobrará un cargo adicional por pago fuera de plazo)

Tu código para inscribir PAC/PAT es
PAC 32152112
PAT 3215211-2

Corte a partir del 18/02/2025

(Motivo:Falta de Pago)

Cupón de pago

Nº Cliente	Fecha de Vencimiento
3215211-2	03 Feb 2025

Total a pagar **$33.824**

11032152110000000033824020000000

Último pago: el 27/04/2023 por un monto de **$287.531** en **MULTIOFICINA RDD**

Detalle de mi cuenta

Servicio Eléctrico

Administración del servicio	$	683
Electricidad Consumida (173kWh)	$	29.331
Transporte de electricidad	$	2.906
Saldo Anterior Energía	$	902

33.824
- 902 IVA de interes descontado en Boleta anterior. Dsp 4166.

32.922

Monto afecto a impuesto	$	27.552
IVA	$	5.235
Monto exento de impuesto	$	135
Total boleta	$	**32.922**
Otros cargos/abonos	$	0
Saldo anterior	$	**902**
Total a pagar		**$33.824**

Mi consumo en el mes actual

Para determinar cuánta electricidad consumiste en el mes, se considera lo que marca tu medidor en la "lectura actual" y se le resta lo que marcó en tu "lectura anterior".

Período de lectura: 30/11/2024 - 31/12/2024 **Fecha estimada próxima lectura: 31/01/2025**

Medidor	Propiedad	Lecturas (kWh)		Constante	Consumo medidor
		Actual	12259,000		
0026000652	Cliente	Anterior	-12086,000	1,00	**173 kWh**
			173		

Consumo total del mes= 173 kWh

¿Cuál fue mi consumo en los últimos 13 meses?

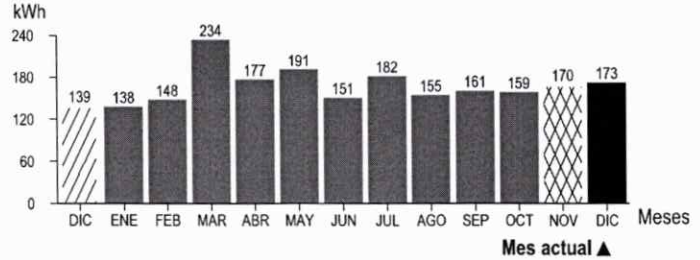

Mismo mes del año pasado	Mes pasado
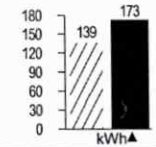 Este mes consumiste aproximadamente **24% más energía** que el mismo mes del año pasado	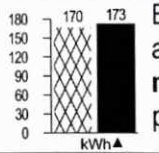 Este mes consumiste aproximadamente **2% más energía** que el mes pasado.

¿Qué significa lo que estoy pagando?

Transporte de la electricidad: Monto que se paga por el uso de las torres y subestaciones que llevan la electricidad desde donde se produce hasta las afueras de la ciudad y que depende de la cantidad de electricidad consumida.

Administración del servicio: Monto que se cobra por los gastos de administración, facturación y atención al cliente, independiente del consumo de electricidad.



Mejorar la aislación térmica de tu vivienda permitirá que tus equipos de climatización funcionen de manera más eficiente.



Invierte en artefactos con la mejor calificación en su Etiquetado de Eficiencia Energética. Las Calificaciones A, A+ y A++ son las más eficientes. Cuidarás tu bolsillo y el planeta.

Resumen PROVEEDORES :

Registros Mismo Banco:			Registros Otros Bancos:		
Cta. Cte	(1)=		Cta. Cte.	(1)=	1
Cta. Ahorro	(2)=		Cta. Ahorro	(2)=	
Vales Vista	(3)=		Vales Vista	(3)=	
Cta. en Linea	(4)=		Cta. en Linea	(4)=	
Vale Vista Fisico	(6)=		Vale Vista Fisico	(6)=	
Cantidad Total MB	=	0	Cantidad Total OB	=	1
Total Monto MB	=	0	Total Monto OB	=	33,604

Caratula :

Registros Abonos Otros Bancos	=	1	Monto	=	33,604
Registros Abonos BBVA	=		Monto	=	0
Registros Vales Vista BBVA	=		Monto	=	0
Registros Totales	=	1	Total Monto	=	33,604

Archivo : PAP_ENEL DAP 38.txt

Ruta : \\131.107.2.251\ServerRespaldo\Piloto Lazo\Tesoreria\TRANSFERENCIA\NOMINAS DE TRANSFERENCIA\2025\01 Enero\16-01-2025\

CARATULA IMPRIMIR CERRAR