micro- basural

De: Elizabeth del Pilar Silva Silva [cha5guesil@gmail.com]

Fecha: 19-ene-2015 15:03

Para: <gestionambientalcerrillos@terra.cl> 900.076

CC:

junto con saludarle,por la petición y preocupación de la vecina estrella neira informando en reunion con el sr alcalde arturo aguirre la necesidad urgente de micro basural,pasto seco(con peligro de incendio)vera cruz c/primavera casa esquina.
le ruego que este problema sea resuelto ala brevedad
agradecida de ante mano.

RECIBIDO
20 ENE 2015
DPTO. ASEO

elizabeth silva
coordinadora territorial
un vec26-30-35.,

Secretaria Aseo y Ornato

900. 076.

De: Secretaria Aseo y Ornato <secretaria_aseo@mcerrillos.cl>
Enviado el: martes, 27 de enero de 2015 11:34
Para: cha5guesil@gmail.com
CC: 'gestionambientalcerrillos@terra.cl'
Asunto: Respuesta

Señora:
Elizabeth Silva

En atención a correo ingresado a esta Unidad informo a usted, que con fecha 20 de Enero se realizó el desmalezado y limpieza en Veracruz con La Primavera, de acuerdo a lo solicitado. Lo anterior para su conocimiento.

Atentamente.

DEPARTAMENTO DE ASEO
SECRETARIA
F/22.530 85 47

Changed with the DEMO VERSION of CAD-KAS PDF-Editor (http://www.cadkas.com).

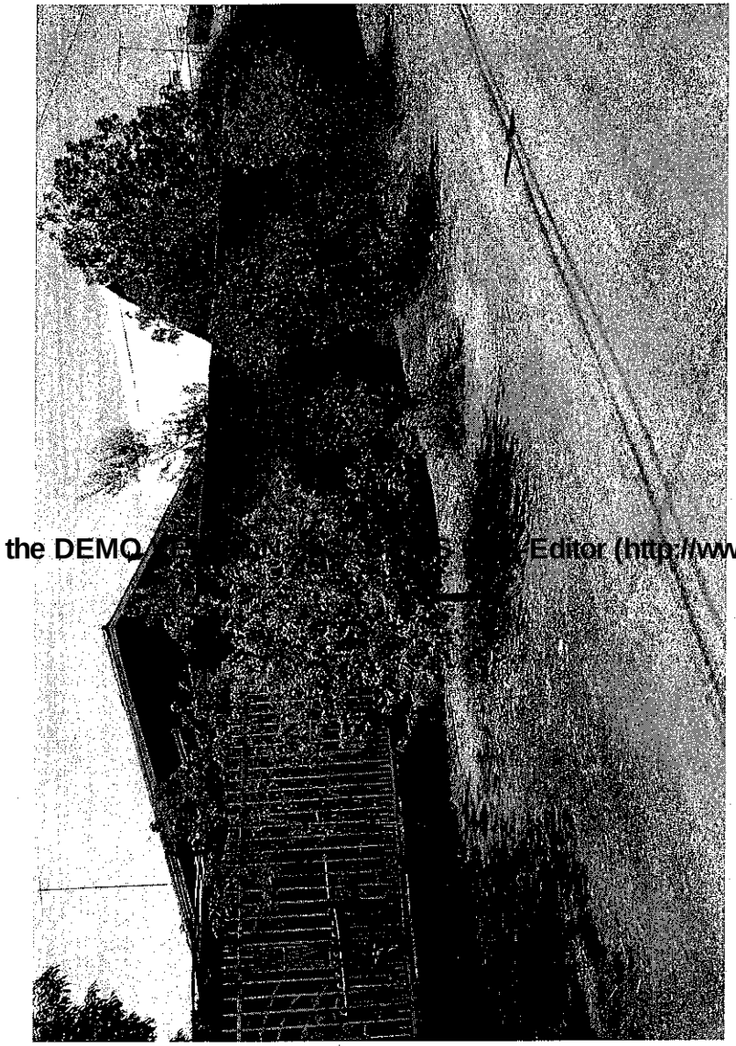



Changed with the DEMO VERSION of CAD-KAS PDF-Editor (http://www.cadkas.com).

Changed with the DEMO VERSION of CAD-KAS PDF-Editor (http://www.cadkas.com).

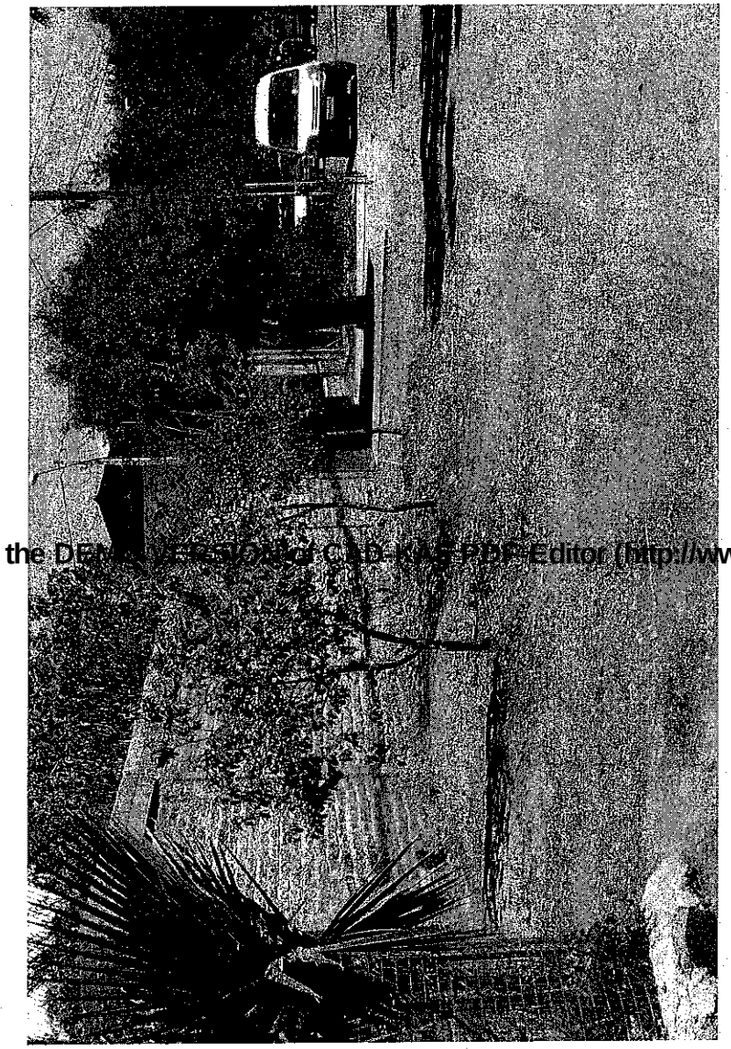

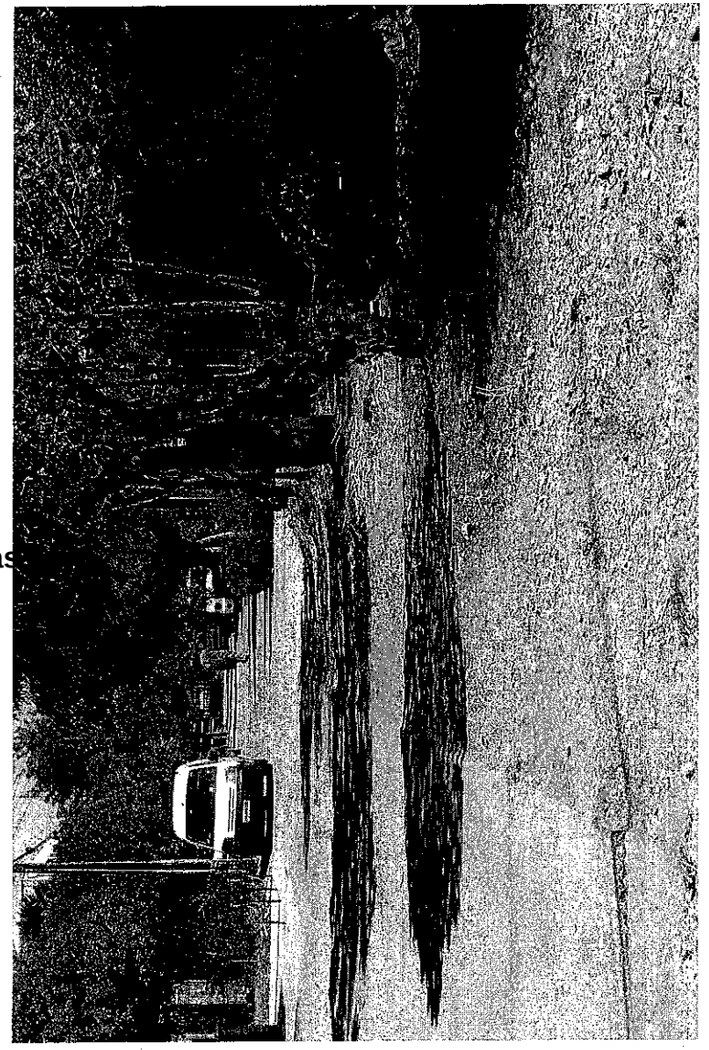

Changed with the DEMO VERSION of CAD-KAS PDF-Editor (http://www.cadkas.com).