ILUSTRE MUNICIPALIDAD DE CERRILLOS
DIRECCIÓN DE TRÁNSITO Y TRANSPORTE PÚBLICO
DEPARTAMENTO DE INGENIERÍA

OF. : N° 700/ 0178 /2015

REF. Carta de Director de Obras Municipales Sergio Castillo Sepúlveda.

Materia : fiscalización Pje. Víctor Tevah

Cerrillos, 11 Marzo de 2015

DE : ***SR. IVAN VALENZUELA AGUILERA***
DIRECTOR(S) DE TRÁNSITO Y TRANSPORTE PÚBLICO

A : ***SR. SERGIO CASTILLO SEPULVEDA***
DIRECTOR(S) DE OBRAS MUNICIPALES

Junto con saludarlo atentamente y en respuesta a lo señalado en referencia, en el que solicita la fiscalización del Pje. Músico Víctor Tevah N° 2950 por vehículos mal estacionados en interior de pasaje, al respecto puedo informar a Ud., lo siguiente:

Inspectores de esta dependencia fiscalizaron el lugar el día 06/03/2015 el cual no encontraron vehículos mal estacionado en el interior de pasaje, se seguirá fiscalizando constantemente, se adjuntan fotografías de la visita a terreno.

Sin otro particular se despide atentamente de Ud.,

I. MUNICIPALIDAD DE CERRILLOS
DIRECCION DE TRANSITO Y TRANSPORTE PUBLICO

IVAN VALENZUELA AGUILERA
DIRECTOR(S) DE TRANSITO Y TRANSPORTE PÚBLICO

IVA/cht

C.c.:
Dirección de Tránsito
Depto. Ingeniería

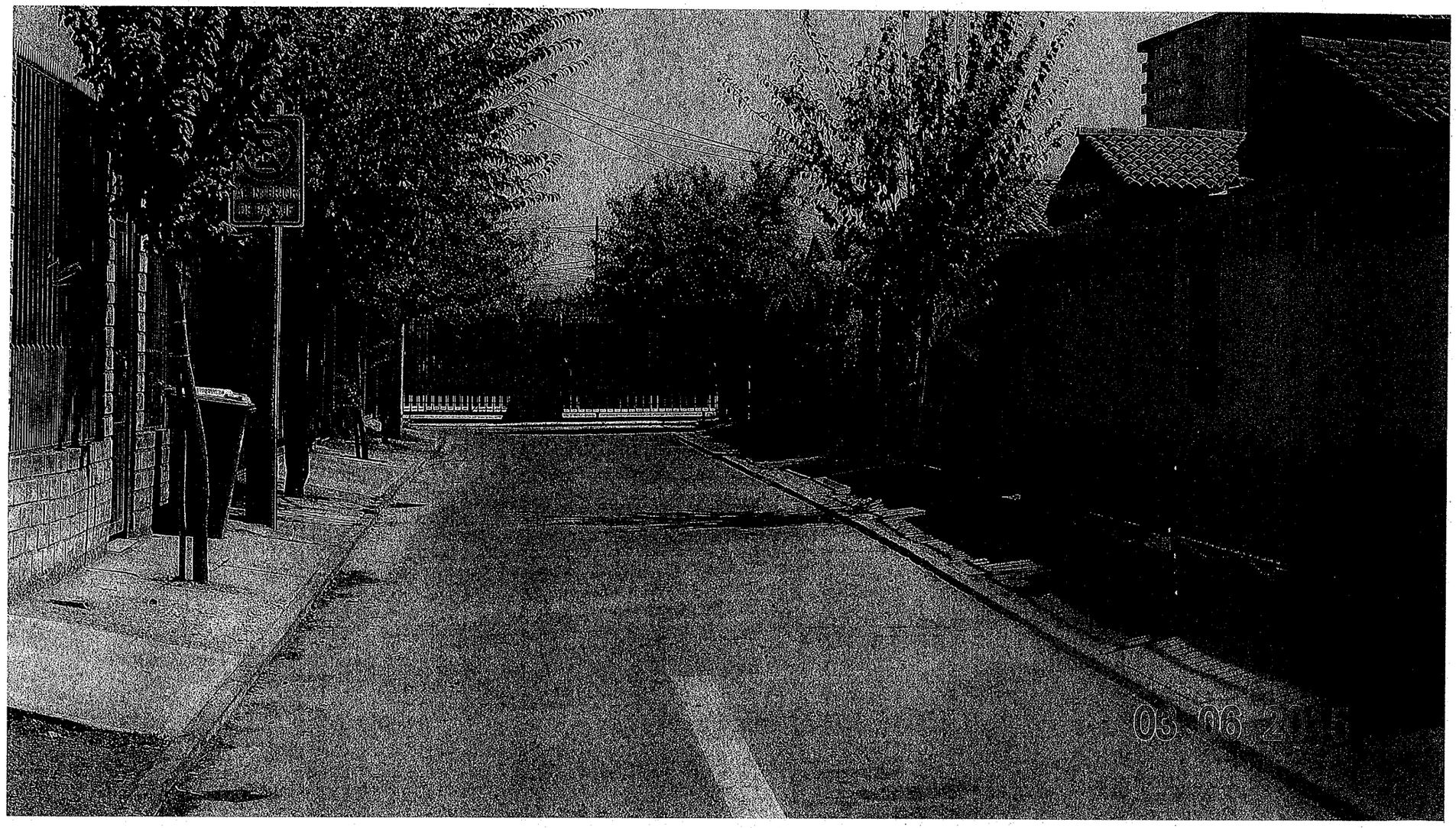
03 06 2