ILUSTRE MUNICIPALIDAD DE CERRILLOS
DIRECCIÓN DE TRÁNSITO Y TRANSPORTE PÚBLICO
DEPARTAMENTO DE INGENIERÍA

OF. : N° 700/ 0569 /2014.

REF. : Prov. N°103/1219/2014
Informe N°701/274/2014

MAT. : Solicitud de Presupuesto.

Cerrillos, Septiembre 15 de 2014

DE : SRA. *MARISOL VARAS CISTERNA*
DIRECTORA DE TRÁNSITO Y TRANSPORTE PÚBLICO

A : SR. MARCO ZEPEDA RISSO.
ADMINISTRADOR MUNICIPAL

Junto con saludarlo, en atención a la providencia del epígrafe y que guarda relación con la solicitud de retiro de reductor de velocidad asfáltico ubicado en calle Luis Vargas Salcedo N°1471 por parte de la Directora de la Escuela Especial Juan XXIII, me permito remitir adjunto Informe Técnico N°701/274/2014 elaborado por Inspectores del Departamento de Ingeniería de la Dirección de Tránsito, en el cual se propone el retiro del reductor de velocidad del Tipo Lomo de Toro, por cuanto se encuentra frente al portón de ingreso de vehículos motorizados del colegio con la respectiva rebaje de solera, situación que trasgrede la nueva norma para ese tipo de reductores de velocidad y que constituye además una condición insegura para los niños que asisten a ese establecimiento educacional, los cuales además presentan capacidades reducida de distinta índole, se justifica planamente su retiro, el cual debe contratarse a través del portal del Mercado Público.

Que además, se aprecia la necesidad de mejorar la capeta de rodado, por presentar múltiples eventos de cierta consideración, para lo cual es necesario asesorarse con profesionales de la Dirección de Secplan o de Obras Municipales en la elaboración de los Términos Técnicos de Referencia de los trabajos a ejecutar.

En visita inspectiva del Jefe del Departamento de Ingeniería al lugar, observó que se hace necesario instalar una señal vertical PO-9 "Zona de Escuela" por la acera Sur-poniente, dos señales verticales PO-8 "Proximidad paso de cebra" y ordenar la demarcación del reductor de velocidad ubicado frente al N°1465 por la misma calle y el paso de cebra frente al N°1471. Finalmente se recomienda la reinstalación de un reductor de velocidad del tipo "Lomo de Toro" redondeado frente al N°1433, a través del contrato de reductores actualmente en trámite de ampliación de obras.

Sin otro particular, saluda atentamente a usted,

I. MUNICIPALIDAD DE CERRILLOS
DIRECTOR
DIRECCIÓN DE TRÁNSITO Y TRANSPORTE PÚBLICO

Marisol Varas Cisterna
DIRECTORA DE TRÁNSITO Y TRANSPORTE PÚBLICO

MVC/IVA/asb

Cc:
Depto. Ingeniería
Dirección de Tránsito

ILUSTRE MUNICIPALIDAD DE CERRILLOS
DIRECCIÓN DE TRÁNSITO Y TRANSPORTE PÚBLICO
DEPTO. DE INGENIERÍA

INFORME DE INSPECCIÓN
N° 701/274/2014

A : SR. IVAN VALENZUELA AGUILERA
JEFE DE INGENIERIA

DE : SR. SERGIO GACITUA PINTO
INSPECTOR DEPTO. DE INGENIERÍA.

REF : Lo que indica.

Cerrillos, 12 de Septiembre 2014.

Junto con saludarle, y en repuesta a providencia N° 700/1103/2014, en el cual la Sra. Directora de la Escuela Especial N° 930 "Juan XXIII" solicita el retiro de Resalto Reductor de Velocidad emplazado frente al establecimiento antes mencionado, debido a que los vehículos que ingresan a dicha escuela lo hacen con dificultad, los cuales transportan a niños y adultos con deficiencia mental. Al respecto vengo informar a usted lo siguiente:

1- Inspectores del Dpto..de Ingeniería visitaron el lugar ubicado en calle Vargas Salcedo 1471, donde se ve que efectivamente el Reductor de Velocidad se encuentra justo en el acceso del establecimiento obstaculizando la entrada de personas que transitan en sillas de ruedas y vehículos de transporte escolar.

2- Que efectivamente la calzada se encuentra en muy malas condiciones lo que también se expone a que ocurran accidentes lamentables a pesar que dicha calle esta señalizada con señal informativa advirtiendo el mal estado de la calzada.

3- Cabe señalar que dichos Reductores de Velocidad no se encuentran en mantención por la Empresa Contratista H y H.

4- No obstante a lo anterior se podría tomar la decisión de traslado o retiro del Resalto si la autoridad a si lo dispone.

Se adjuntan fotografías
Sin más que informar, saluda atentamente a usted.

DIRECCION DE TRANSITO
DEPTO. DE INGENIERIA EN TRANSITO
INSPECCION

SERGIO GACITUA PINTO
INSPECTOR DEPTO. INGENIERÍA.

Cc:
Depto. Ingeniería

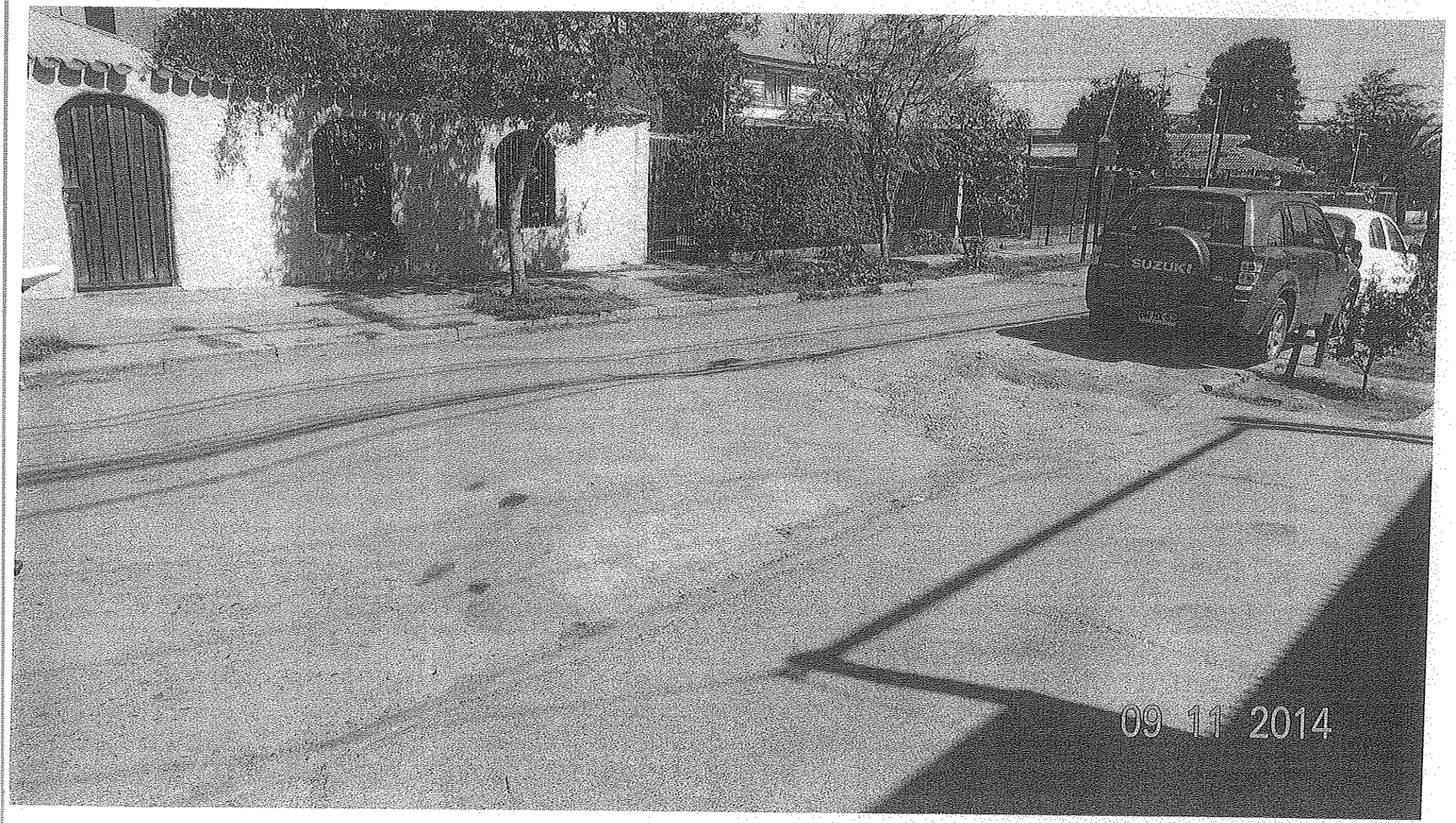
Suzuki
09 11 2014

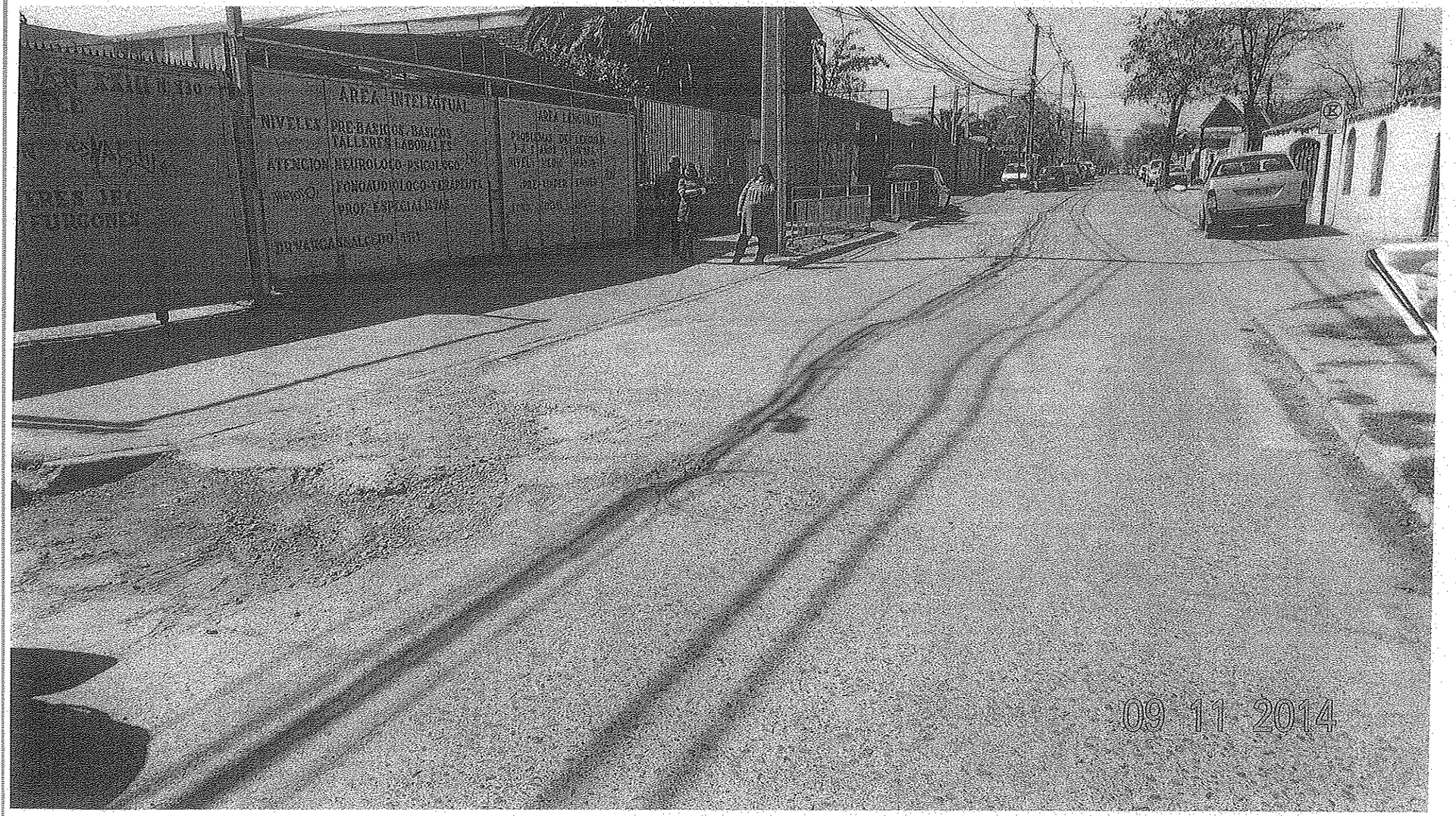
AREA INTELECTUAL
NIVELES
PRE-BASICOS BASICOS
TALLERES LABORALES
ATENCION NEUROLOGO PSICOLOGO
FONOAUDIOLOGO TERAPEUTA
PROF. ESPECIALIZADO
09 11 2014

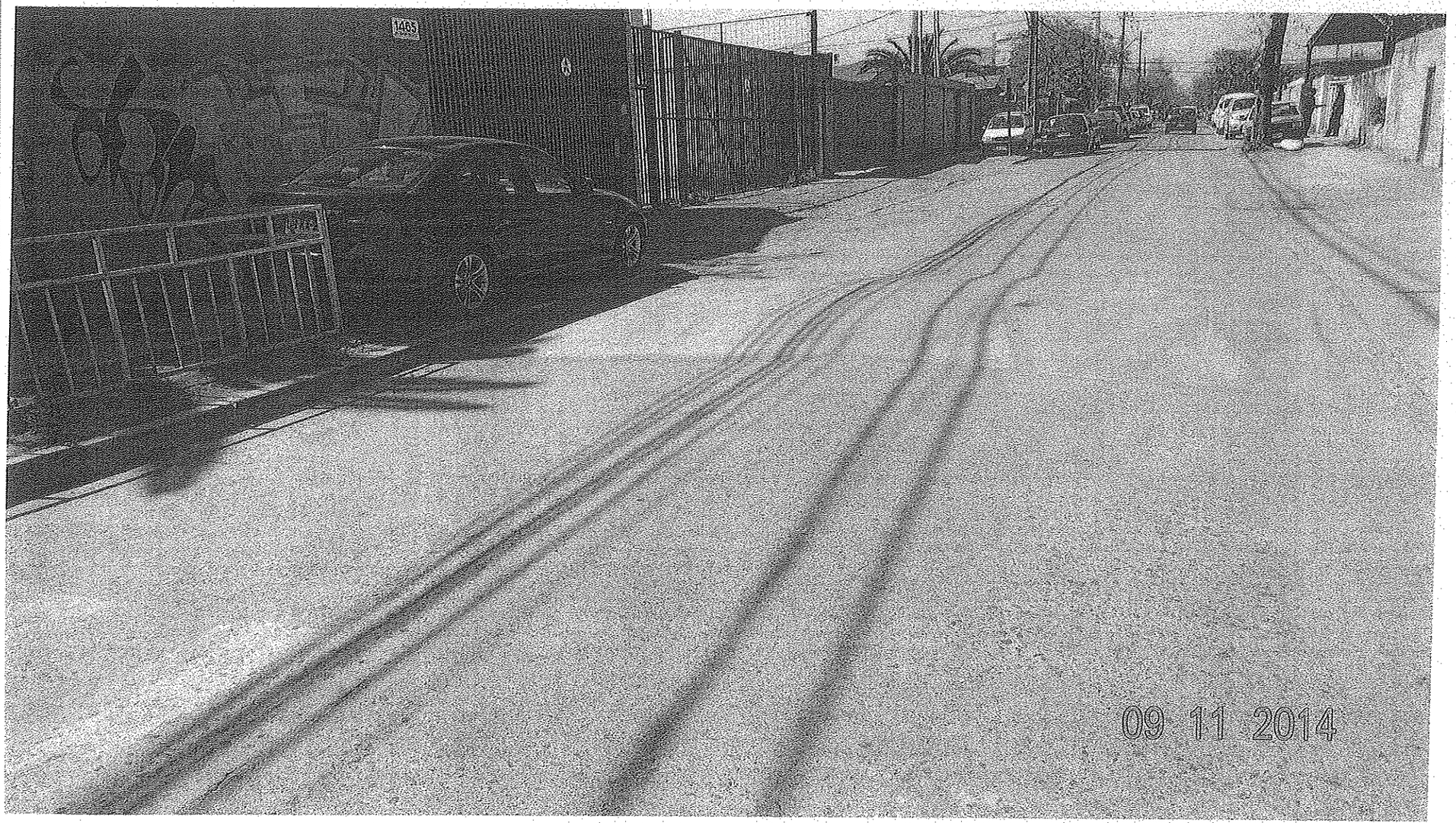
1405
09 11 2014

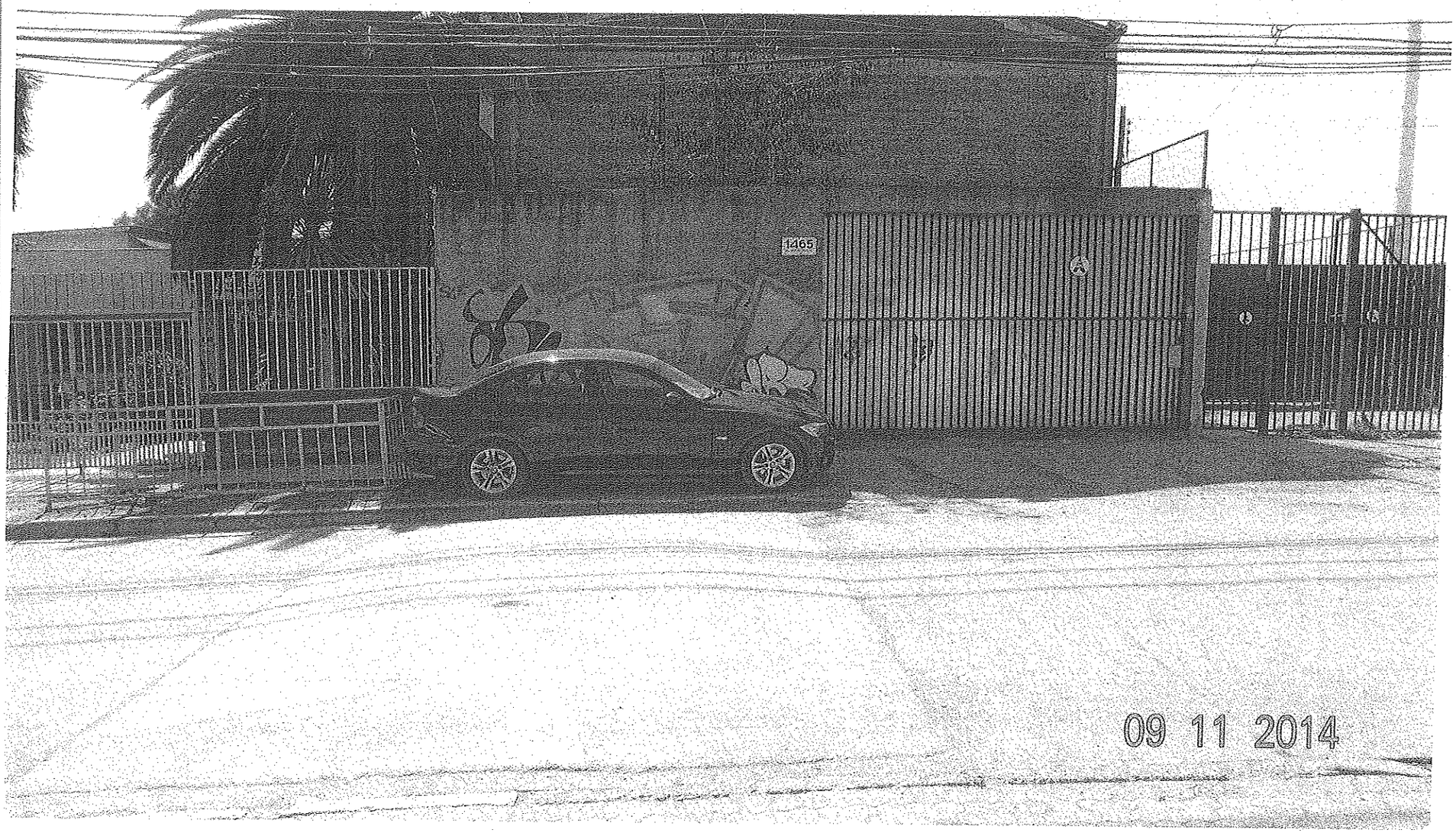
1465
09 11 2014

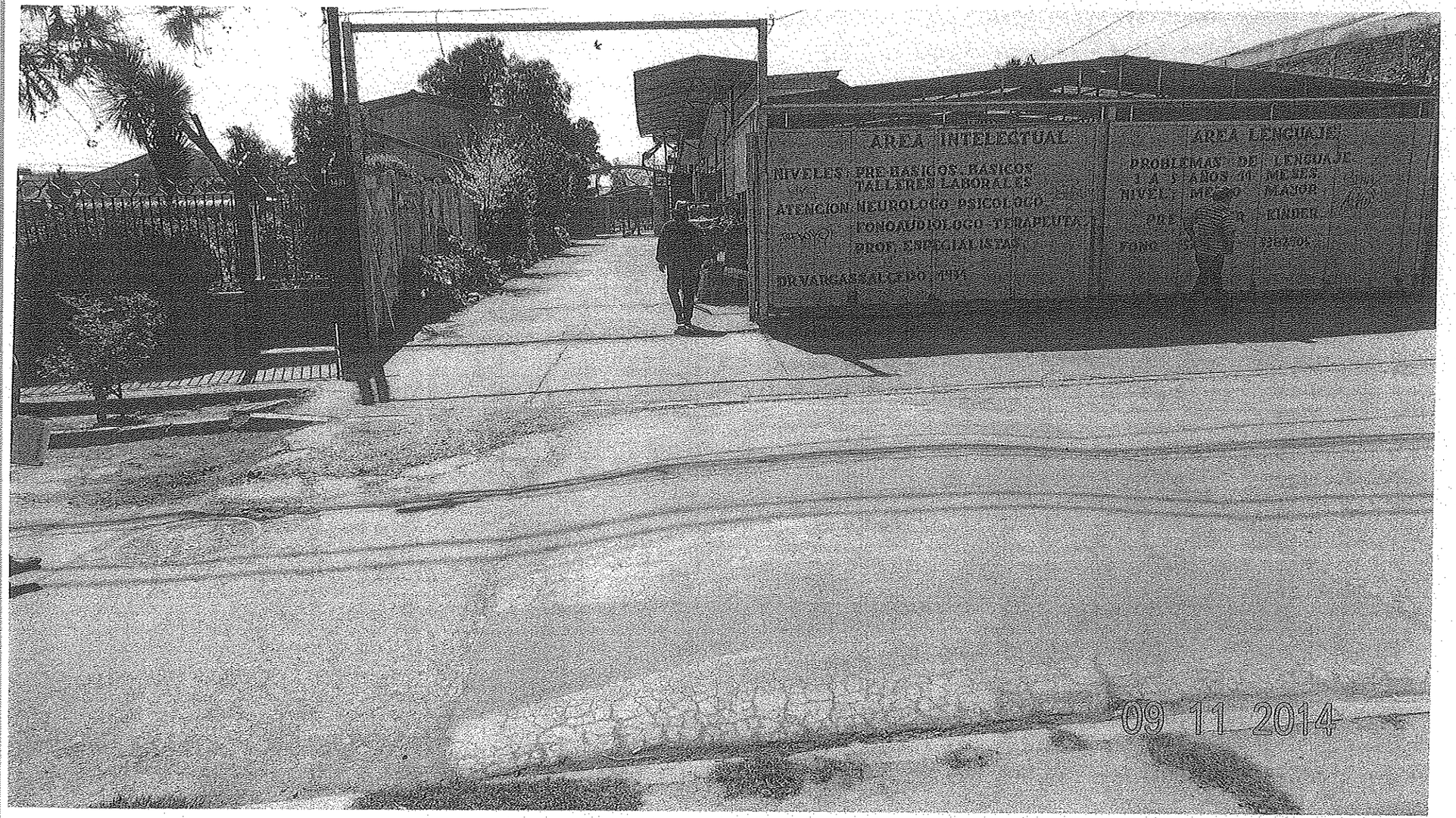
AREA INTELECTUAL
NIVELES: PRE BASICOS, BASICOS
TALLERES LABORALES
ATENCION: NEUROLOGO PSICOLOGO
FONOAUDIOLOGO TERAPEUTA
PROF. ESPECIALISTAS
AREA LENGUAJE
PROBLEMAS DE LENGUAJE
09 11 2014

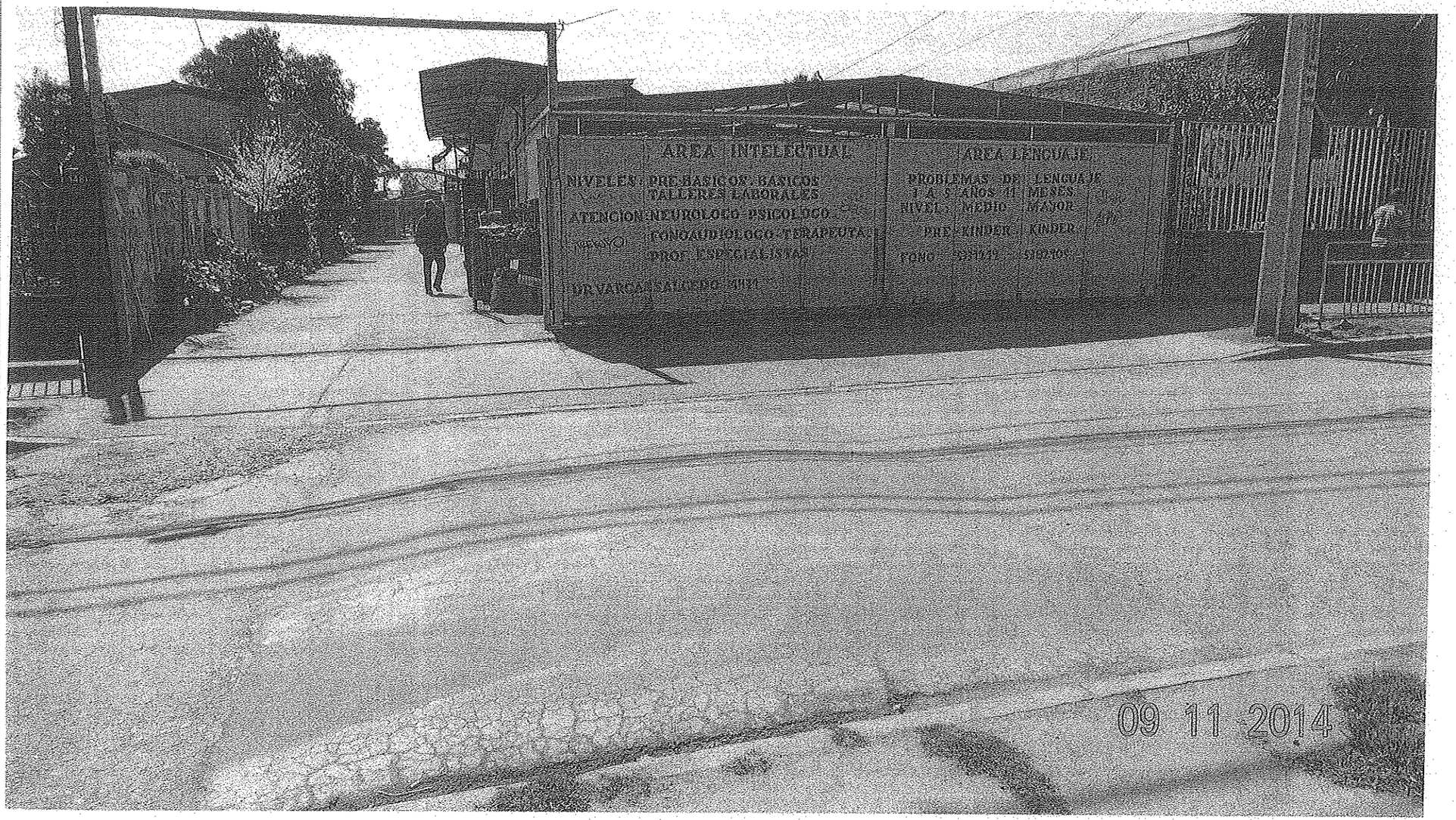
AREA INTELECTUAL
NIVELES: PRE-BASICOS, BASICOS
TALLERES LABORALES
ATENCION: NEUROLOGO-PSICOLOGO
FONOAUDIOLOGO-TERAPEUTA
PROF. ESPECIALISTAS
DR. VARGAS SALCEDO
AREA LENGUAJE
PROBLEMAS DE LENGUAJE
1 A 5 AÑOS 11 MESES
NIVEL: MEDIO MAYOR
PRE-KINDER KINDER
FONO
09 11 2014