ILUSTRE MUNICIPALIDAD DE CERRILLOS
DIRECCIÓN DE TRÁNSITO Y TRANSPORTE PÚBLICO
DEPARTAMENTO DE INGENIERÍA

OF. : *Nº 700/0439/2014.*

REF. : *Providencia N° 103/907/2014, y Carta de Junta de Vecinos "Camino al Progreso".*

Materia : *Solicita la instalación de señaleticas de prohibición.*

Cerrillos, Julio 23 de 2014.

DE : ***SRA. MARISOL VARAS CISTERNA***
DIRECTOR DE TRÁNSITO Y TRANSPORTE PÚBLICO

A : ***SR. MARCO ZEPEDA RISSO***
ADMINISTRADOR MUNICIPAL.

Por medio del presente junto con saludarle, y en respuesta a lo indicado en documento de referencia, que dice relación con la instalación de señaleticas que prohíban el ingreso de vehículos de alto tonelaje por las calles que se mencionan, por los motivos que se exponen, al respecto vengo en informar a usted lo siguiente:

Personal de esta Dirección de Tránsito visito el lugar, determinando que no es factible la instalación de una señal de "No ingresar camiones", en Av. Cinco con Martín de Solier, dado que desde dicha vía, existe proyección de calle, hacia Nueva Rural - Av. Cerrillos - Caletera General Velasquéz y Lo Valledor. (Se adjuntan fotografías)

En cuanto a la prohibición del ingreso de estos vehículos de alto tonelaje, en Av. Tres con calle Martín de Solier, esta Dirección de Tránsito ha tomado las medidas correspondientes para evitar la circulación de estos, lo cual existe una señal en la intersección de Av. Buzeta con Av. Tres, que indica que estos móviles circulen hacia Lo Valledor Poniente, con el propósito de evitar que estos camiones de carga pesada circulen por Av Tres pasando por Martín de Solier. (Se adjunta fotografía)

Sin perjuicio de lo anterior esta Dirección de Tránsito ha intervenido el lugar con señales de prohibición para estos móviles de alto tonelaje, con el fin de evitar que estos ingresen por las calles interiores de la población Buzeta.

Sin otro particular, se despide atentamente de usted.

MARISOL VARAS CISTERNA
DIRECTOR DE TRANSITO Y TRANSPORTE PÚBLICO

*MVC/IVA/*ghs*
DISTRIBUCIÓN:
Destinatario
Dirección de Tránsito
Depto. Ingeniería

...enal que indica
...e camiones circulen
...acia lo Valledor
...uente, evitando
...greso de estar
...or Av. Tres

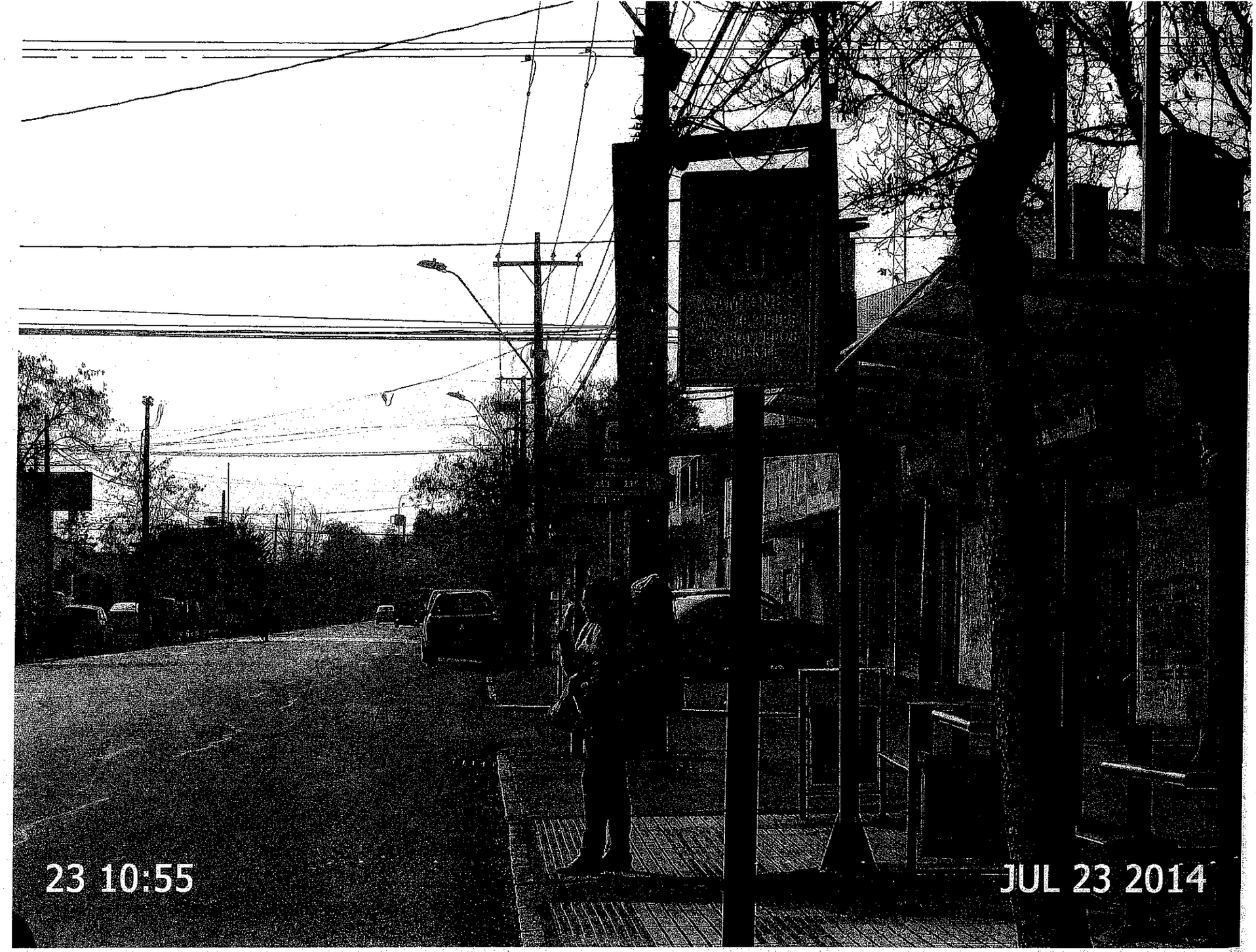

Lo. Valleron

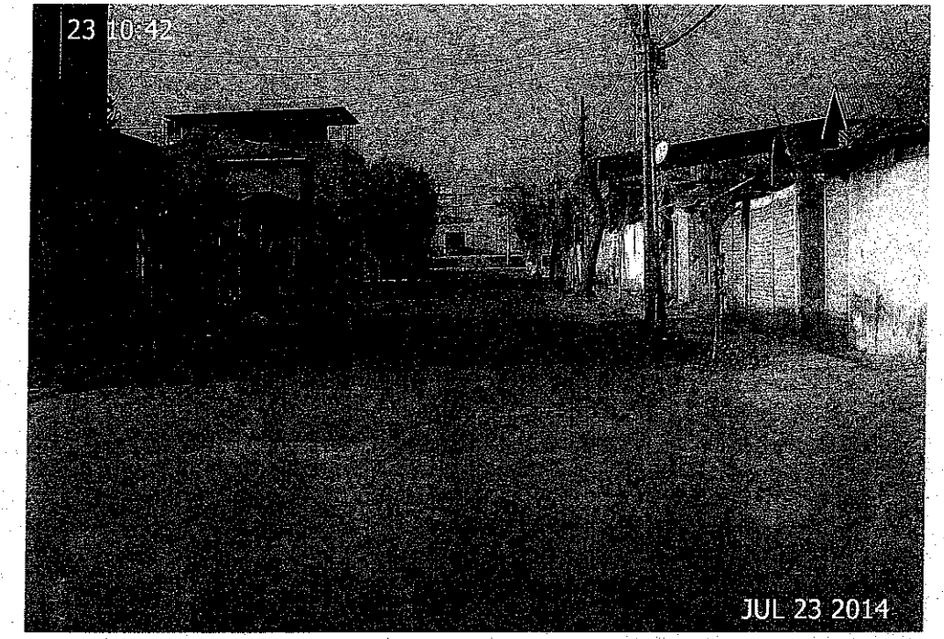
23 10:42
JUL 23 2014

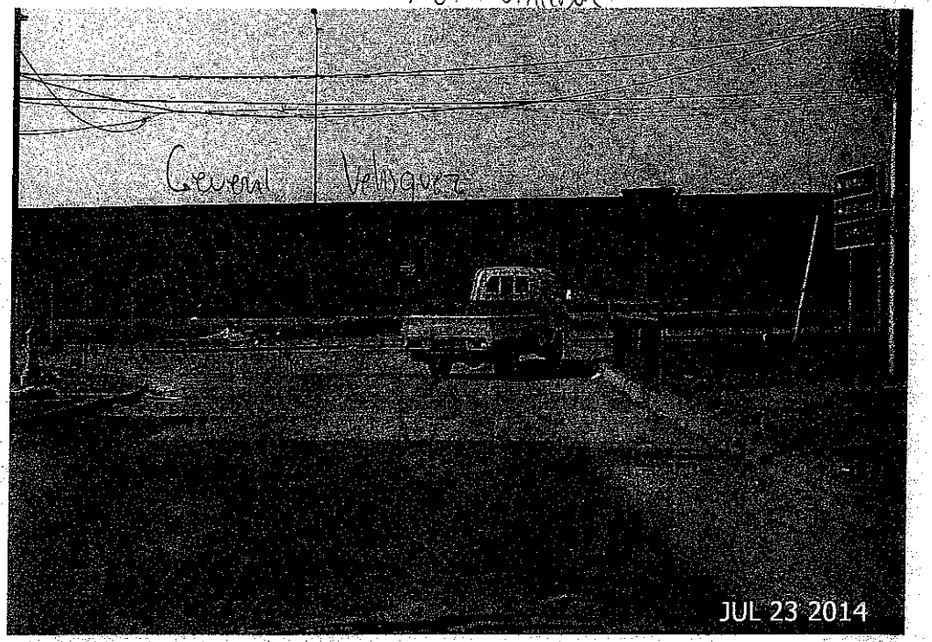
General Vallejo
JUL 23 2014

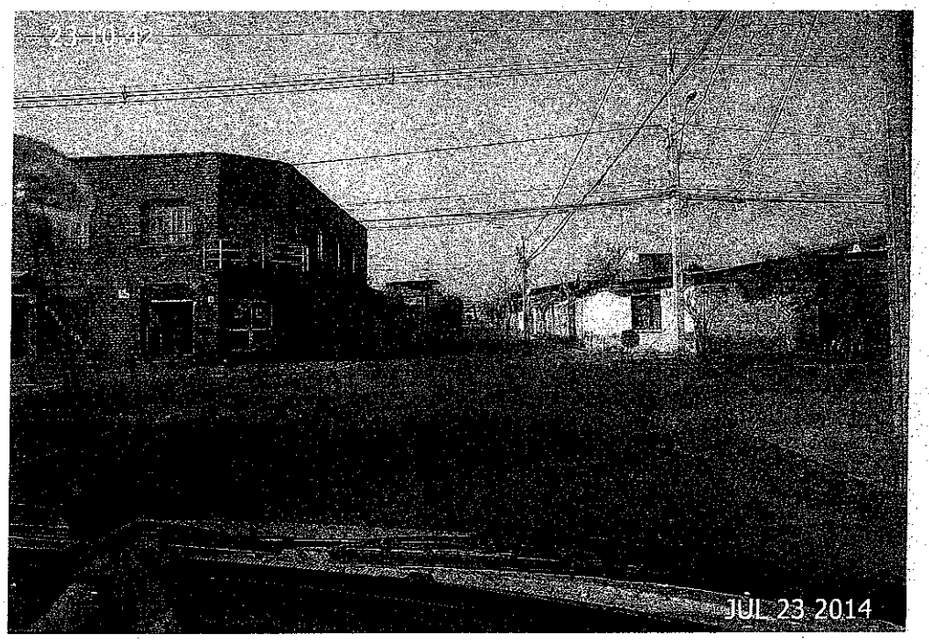
JUL 23 2014

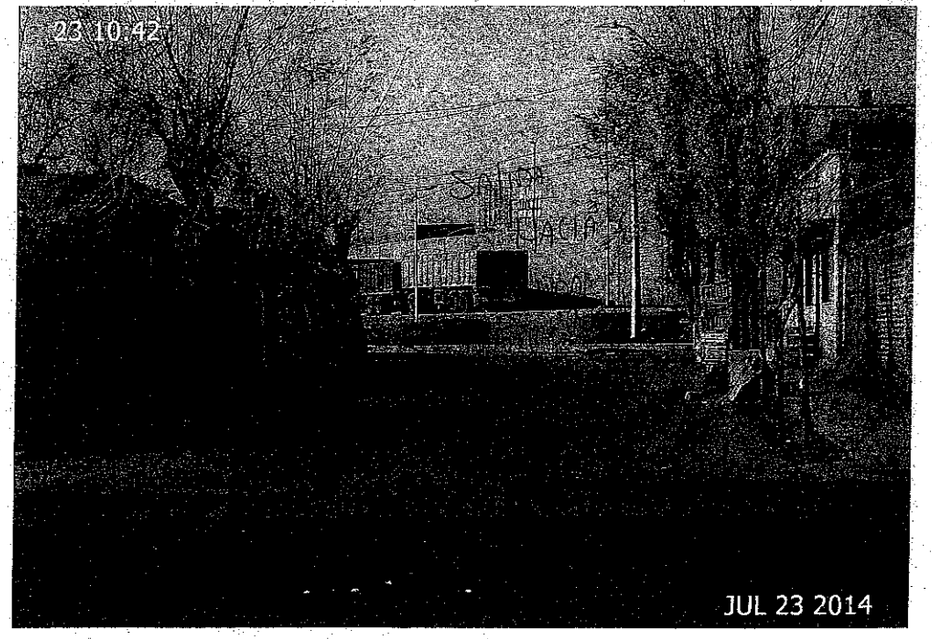
23 10:42
JUL 23 2014