ILUSTRE MUNICIPALIDAD DE CERRILLOS
DIRECCIÓN DE TRÁNSITO Y TRANSPORTE PÚBLICO
DEPARTAMENTO DE INGENIERÍA

F/577

OF. : **Nº 700/0345/2014.**

REF. : **Of. Nº 782/2014 Carta de Juzgado de Policía Local de Cerrillos.**

MAT. : **Informe de señaleticas existentes en Caletera Américo Vespucio.**

Cerrillos Junio 04 de 2014.

DE : **MARISOL VARAS CISTERNA**
DIRECTOR DE TRÁNSITO Y TRANSPORTE PÚBLICO.

A : **SR. JUAN JOSE CORREA GONZALEZ**
JUEZ DE POLICIA LOCAL DE CERRILLOS.

Por medio del presente junto con saludar atentamente a Us., y en respuesta a solicitud de información de señalizaciónes de tránsito existentes, en ***Caletera Américo Vespucio en dirección al oriente y calle lateral que bordea al Supermercado Líder****, a ubicarse en Américo Vespucio N° 2701, vengo en informarle lo siguiente:*

1- *Personal del Departamento de Ingeniería en visita a terreno constato que en la calle lateral que bordea al Supermercado Líder saliendo hacia Américo Vespucio no existe señalización.*

2- *Por otra parte en Caletera Américo Vespucio existe una señal de, "No estacionar" (RPO-14), y señal " No virar derecha", RPO-2b, además existen una entrada y salida hacia el Líder, lo cual en la salida no existe señalización.*

3- *Como se indica en el croquis y en fotografía existe una entrada hacia la bencinera con pasos peatonales en el lugar.*

4- *Cabe hacer presente que también existe otra salida hacia la Caletera antes mencionada con una señal "Pare" RPI-2, con su respectiva demarcación.*

5- *Por ultimo en Caletera Américo Vespucio el sentido del transito es unidireccional.*

Se adjunta Croquis y fotografiás del lugar.
Sin otro particular, se despide atentamente a Ud.

I. MUNICIPALIDAD DE CERRILLOS
DIRECTOR
DIRECCION DE TRANSITO Y TRANSPORTE PUBLICO

MARISOL VARAS CISTERNA
DIRECTOR DE TRÁNSITO TRANSPORTE PÚBLICO.

MVC/IVAC/CHS
DISTRIBUCIÓN:
Destinatario
Dirección de tránsito
Dpto. Ingeniería
Archivo

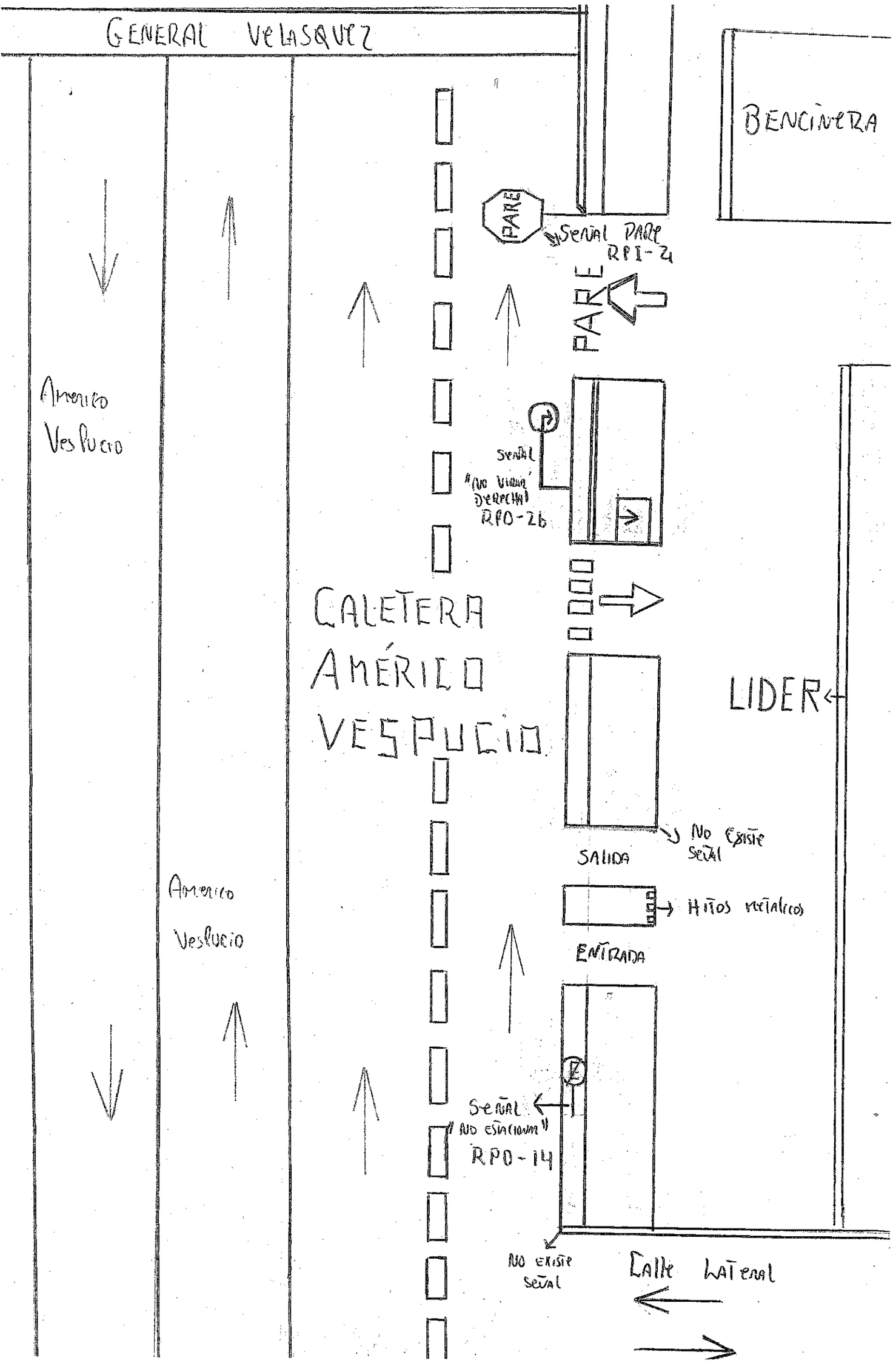
GENERAL VELASQUEZ
BENCINERA
PARE
Señal PARE RPI-4
PARE
Americo Vespucio
Señal "No Virar Derecha" RPO-26
CALETERA AMÉRICO VESPUCIO
LIDER
No Existe Señal
SALIDA
Hitos metalicos
ENTRADA
Americo Vespucio
Señal "No Estacionar" RPO-14
No Existe Señal
Calle Lateral

(1) Señal existente "No estacionar"

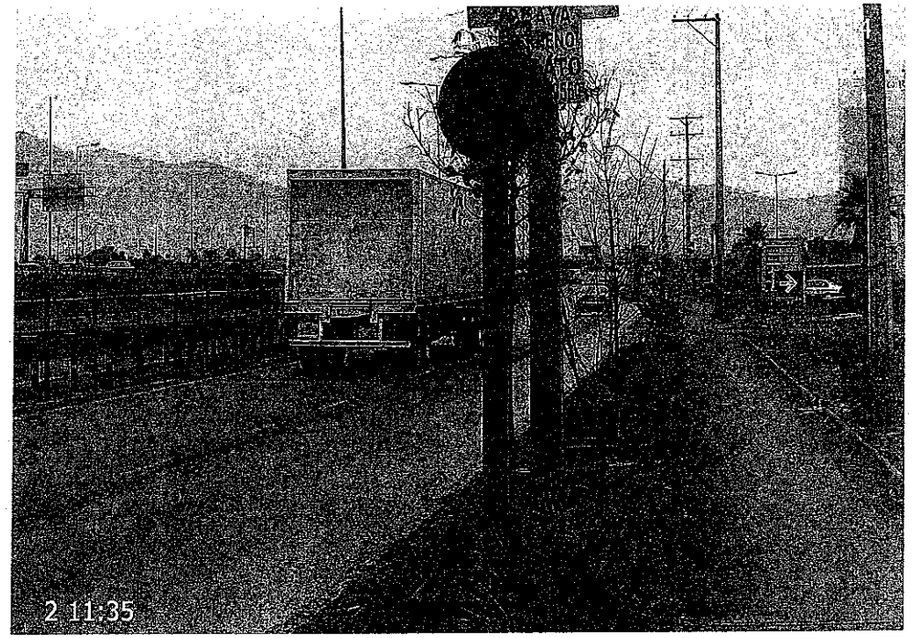

(2) Salida hacia A. Vespucio sin señalización



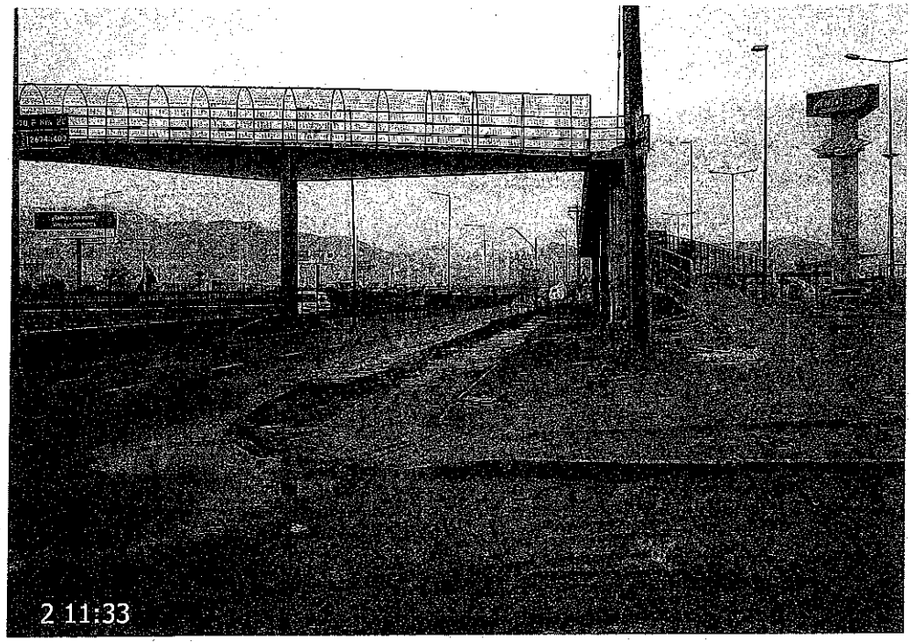

(3) Calle costado del liceo sin señalización

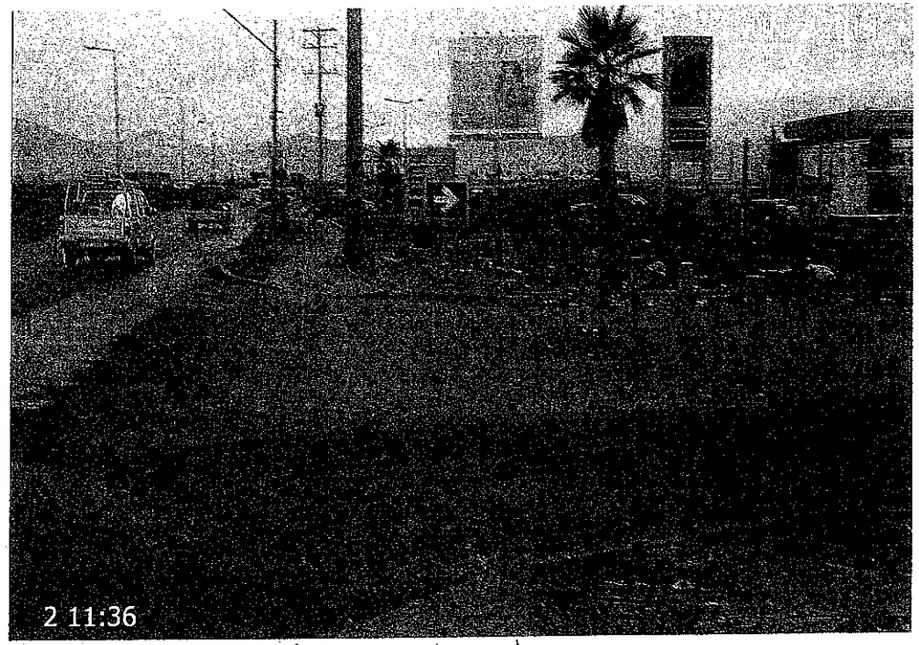

(4) Entrada y salida de vehículo

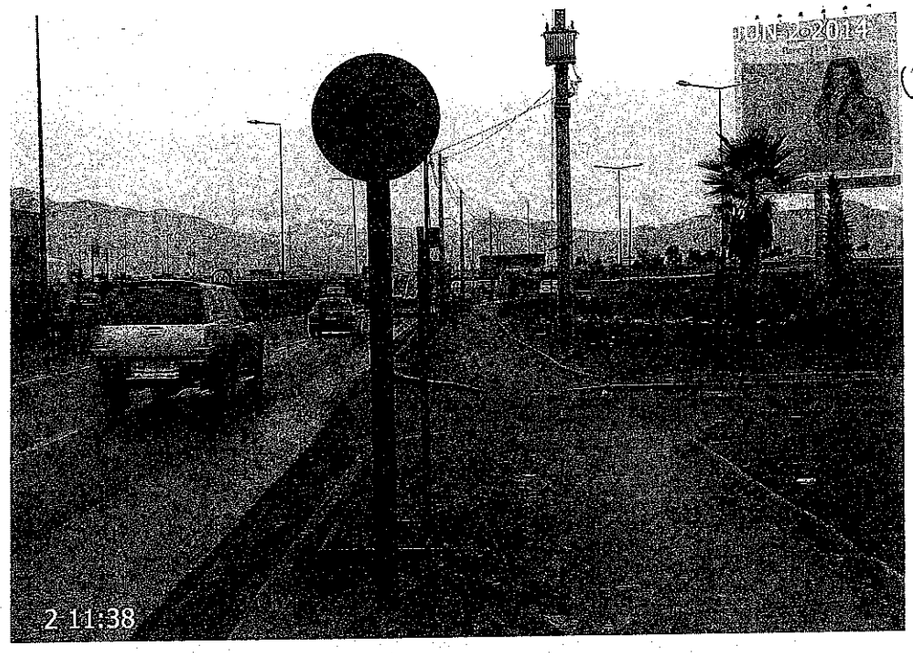

① Señal No Virar derecha



② Salida Hacia A Vesubio con señalizacion "Pare" y demarcado

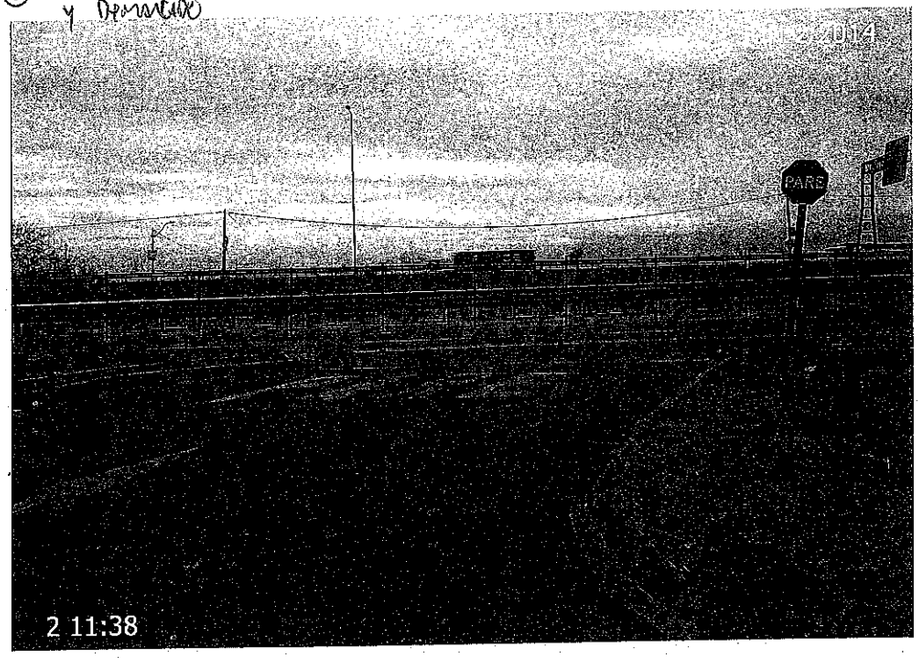

③ Entrada Hacia Bellavista | pasos peatonales