*I. MUNICIPALIDAD DE CERRILLOS*
*SECRETARÍA MUNICIPAL*

000163

**DECRETO EXENTO Nº 202/ /2020**

**Cerrillos,** 31 ENE. 2020

**V I S T O S:**

La Providencia Alcaldicia Nº 100/ /2019; el Memorándum Nº 600/073/2020 de la Secretaría Comunal de Planificación; el Acta de Evaluación y el Acta de Apertura Electrónica de la propuesta; el Decreto Exento N° 202/1600/2019 y las facultades que me confiere la Ley N°18.695, Orgánica Constitucional de Municipalidades.

**C O N S I D E R A N D O:**

Que, mediante el Decreto Exento N° 202/1600/2019, se llamó a Propuesta Pública denominada **"ADQUISICIÓN DE UNIFORMES ESCOLARES, CERRILLOS 2020", ID Nº 812-61-LE19.**

**D E C R E T O:**

1. Adjudicase la propuesta pública **"ADQUISICIÓN DE UNIFORMES ESCOLARES, CERRILLOS 2020", ID Nº 812-61-LE19,** cuyo llamado fue aprobado por el Decreto Exento N°202/1600/2019, a la empresa **BIANCLAU LTDA., R.U.T.:** representada legalmente por **Catherine Rojas Bachiloglu, R.U.T.:** con su oferta económica que asciende a **$51.680.- neto por uniforme, y un total por 380 uniformes de $23.370.000.- (veintitrés millones trescientos setenta mil pesos) con impuestos incluidos**. Los uniformes adquiridos serán entregados 1 día corrido y entero posterior a la firma del contrato.

2. La Dirección Jurídica elaborará el Contrato correspondiente, según las bases de la propuesta, los antecedentes presentados en el Acto de Apertura y la Oferta Económica del oferente.

**ANÓTESE, COMUNÍQUESE, PUBLÍQUESE Y ARCHÍVESE**

I. MUNICIPALIDAD DE CERRILLOS
SECRETARIA MUNICIPAL

**CECILIA ULLOA CHACÓN**
**Secretaria Municipal**

**ARTURO AGUIRRE GACITÚA**
**Alcalde**

**AAG/CUCH/HOC/asi**
**Distribución:**
Archivo virtual "Decretos Correlativos"
I.T.S.
Página web

Imprimir Acta de Apertura

MercadoPublico.cl

# Apertura Electrónica

Adquisición N° 812-61-LE19
Apertura de Ofertas Informada en el portal el 27/1/2020 16:06

## Datos de la Adquisición 812-61-LE19

| | |
|---|---|
| **Número de Adquisición** | 812-61-LE19 |
| **Nombre de Adquisición** | ADQUISICIÓN DE UNIFORMES ESCOLARES, CERRILLOS 2020 |
| **Tipo de Adjudicación** | **Adjudicación Múltiple sin Emisión de OC:** La entidad licitante podrá adjudicar cada línea de p roducto o más de un proveedor y por cantidades inferiores a las ofrecidas. Ud. puede ofrecer la cantidad que desee hasta la cantidad solicitada. Recuerde que los precios ofrecidos no deben i ncluir ningún tipo de impuesto. |
| **Estado** | Cerrada |
| **Moneda** | Peso Chileno |
| **Comprador** | I MUNICIPALIDAD DE CERRILLOS |
| **Observaciones del Comprador** | Adquirir hasta 400 uniformes escolares destinados a estudiantes en situación de vulnerabilidad económica residentes en la comuna de Cerrillos. |
| **Teléfonos** | Fono: 56-02-28707820 - Fax: -- |
| **Fecha de Publicación** | 30/12/2019 10:04 |
| **Fecha de Cierre** | 27/1/2020 15:30 |
| **Fecha de Apertura** | 27/1/2020 15:31 |

## Detalle de Apertura

| Proveedor | Nombre Oferta | Aceptar/Rechazar Requisitos |
|---|---|---|
| LOKUS | Uniformes escolares | Oferta Aceptada |
| Comercial San Fernando | ADQUISICIÓN DE UNIFORMES ESCOLARES CERRILLOS 2020 | Oferta Rechazada : El oferente no entrega muestras requeridas en el punto 1.3 de las BAG por lo tanto su oferta es inadmisible. |

### Observaciones Al Acto de Apertura

No se recibieron observaciones a la apertura

| | |
|---|---|
| **Número de Adquisición** | 812-61-LE19 |
| **Nombre** | ADQUISICIÓN DE UNIFORMES ESCOLARES, CERRILLOS 2020 |
| **Descripción** | Adquirir hasta 400 uniformes escolares destinados a estudiantes en situación de vulnerabilidad económica residentes en la comuna de Cerrillos. |

ClasificaciÃ³n ONU: 53102705
Cantidad: 1
Nombre: Uniformes escolares
Especificaciones del Comprador: Adquirir hasta 400 uniformes escolares destinados a estudiantes en situaciÃ³n de vulnerabilidad econÃ³mica residentes en la comuna de Cerrillos.

1

| Proveedor | Nombre de la Oferta | Especificaciones del Proveedor | Cantidad Ofertada | Precio Unitario | Moneda | Monto |
|---|---|---|---|---|---|---|
| LOKUS | Uniformes escolares | Uniformes escolares | 1 | 51680 | $ | 51680 |

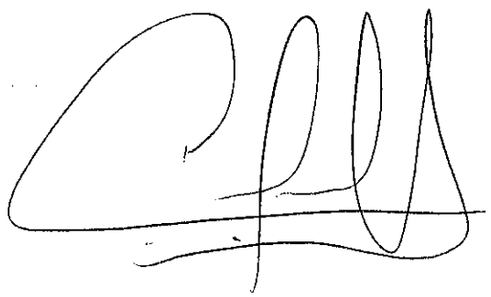

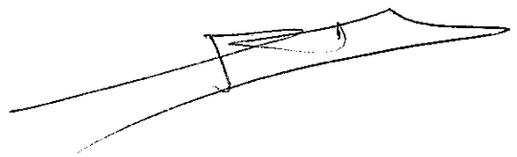

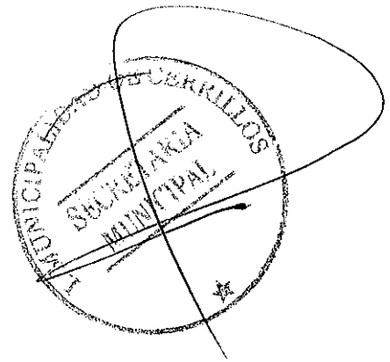

## ACTA DE EVALUACIÓN

## PROPUESTA PÚBLICA: "ADQUISICIÓN DE UNIFORMES ESCOLARES, CERRILLOS 2020"

**1.** Con fecha 26 de diciembre 2019 y mediante Decreto Exento N° 202/1600/2019, se decreta el llamado a propuesta pública denominado **"ADQUISICIÓN DE UNIFORMES ESCOLARES, CERRILLOS 2020", ID 812-61-LE19.**

**2.** La publicación se realiza a través del Portal Mercado público, el día 30 de diciembre de 2019, con cierre el 27 enero de 2020, cumpliendo con los plazos de publicación establecidos por la Ley 19.886.

**3.** El día 27 enero de 2020, se procede al acto de apertura administrativa, técnica y económica en el sitio www.mercadopublico.cl, al que se presentan 2 ofertas. La Comisión de Apertura procede a estudiar los antecedentes solicitados, según el punto 6 de las B.A.G.

Se adjunta el detalle de la apertura:

| Proveedor | Nombre Oferta | Aceptar/Rechazar Requisitos |
|---|---|---|
| LOKUS | ADQUISICIÓN DE UNIFORMES ESCOLARES CERRILLOS 2020 | Oferta Aceptada |
| Comercial San Fernando | Uniformes escolares | Oferta Rechazada : El oferente no entrega muestras requeridas en el punto 1.3 de las BAG por lo tanto su oferta es inadmisible. |

**4.** Posteriormente, la Comisión de Evaluación procede a calificar de acuerdo a la pauta de evaluación del punto 7 de las B.A.G. :

| FACTOR | PORCENTAJE | SUCRITERIO | PUNTAJE |
|---|---|---|---|
| ECONÓMICO | 40% | Ofera Económica (neta) | 40 |
| TÉCNICO | 50% | Plazo de Entrega | 20 |
| | | Inclusión Laboral | 10 |
| | | Cobertura | 20 |
| ADMINISTRATIVO | 10% | Presentación de Antecedentes | 10 |

### 4.1 Oferta Económica

Corresponde al **40%** de la evaluación total. Se considerará el valor **NETO** ofertado por los proponentes. Los valores se obtendrán del **Formato N° 8**, Oferta Económica. El puntaje será asignado según la siguiente fórmula:

$$\left[\frac{OM}{OE}\right] * 40 =$$

Donde **OM**=Oferta Económica Mínima, y **OE**= Oferta Económica en Evaluación.

I. MUNICIPALIDAD DE CERRILLOS SECRETARIA MUNICIPAL

I. MUNICIPALIDAD DE CERRILLOS

## III- EVALUACIÓN ADMINISTRATIVA

### PRESENTACIÓN DE ANTECEDENTES FORMALES (5%)

Presentación de antecedentes se evalúa de acuerdo a la siguiente tabla:

| DESCRIPCIÓN | Puntos | Ponderación | Puntaje Obtenido |
|---|---|---|---|
| Entrega dentro del plazo original el 100% de los antecedentes formales. | 100 | 5% | **5** |
| Entrega o rectifica entre 1 y 3 antecedentes formales, en instancia posterior al cierre del proceso de licitación y dentro del número de horas dadas para dicho efecto. | 50 | | **2.5** |
| Entrega o rectifica de 4 o más antecedentes formales, en instancia posterior al cierre del proceso de licitación y dentro del número de horas dadas para dicho efecto. | 0 | | **0** |

**RESULTADO**

| OFERENTE | DOCUMENTOS RECTIFICADOS | PUNTOS | PUNTAJE OBTENIDO |
|---|---|---|---|
| Gonzalo Francisco Prieto Guajardo Consultora y comercializadora E.I.R.L. | 0 Documentos | 100 | **5** |
| Sociedad Ingeniería y Construcción S.A. | 1 documento | 80 | **2.5** |

### CUADRO RESUMEN PUNTAJE OBTENIDO

| ITEM | FACTOR | EVALUACIÓN | Gonzalo Francisco Prieto Guajardo Consultora y comercializadora E.I.R.L. R.U.T.: 76.227.313-6 | Sociedad Ingeniería y Construcción S.A. R.U.T.: 76.383.799-8 |
|---|---|---|---|---|
| ECONÓMICO | OFERTA | 40% | **37,456** | **40** |
| TECNICO | EXPERIENCIA | 35% | **28** | **28** |
| | CANTIDAD PERSONAL | 20% | **20** | **16** |
| ADMINISTRATIVO | PRESENTACION ANTECEDENTES | 5% | **5** | **2,5** |
| | **TOTAL** | | **90,456** | **86,5** |

I. MUNICIPALIDAD DE CERRILLOS SECRETARIA MUNICIPAL

### 4.2 Oferta Técnica

Corresponde al **50%** de la evaluación total. Se divide en tres subfactores que se especifican a continuación

#### 4.2.1 Plazo de Entrega (20%)

Se considera el plazo ofertado en días hábiles obtenido del **FORMATO N° 5**. Se le asigna puntaje de acuerdo a la siguiente formula:

$$\left[\frac{PM}{PE}\right] * 20 =$$

Donde **PM**=Plazo Mínimo Ofertado, y **PE**= Plazo de Evaluación.

#### 4.2.2 Inclusión Laboral

Corresponde al **10%** de la evaluación total. Se evalúa de acuerdo a lo declarado en el **FORMATO N° 6**, de acuerdo a la siguiente tabla:

| INCLUSIÓN LABORAL | PUNTOS | PORCENTAJE | PUNTAJE OBTENIDO |
|---|---|---|---|
| Cuenta con 3 o más materias de inclusión | 100 | 10% | 10 |
| Cuenta con 2 materias de inclusión | 80 | | 8 |
| Cuenta con 1 materia de inclusión | 50 | | 5 |
| No incluye materias de inclusión o no los certifica | 0 | | 0 |

#### 4.2.3 Cobertura

Corresponde al **20%** de la evaluación total. Se evalúa de acuerdo a lo declarado en el **FORMATO N° 7**, de acuerdo a la siguiente tabla:

| SUCURSALES EN LA COMUNA | PUNTOS | PORCENTAJE | PUNTAJE OBTENIDO |
|---|---|---|---|
| El proveedor tiene sucursal en Cerrillos | 100 | 20% | 20 |
| El proveedor tiene sucursal en Maipú, Estación Central, Pedro Aguirre Cerda, Lo Espejo o Santiago. | 80 | | 16 |
| El proveedor tiene sucursal en otra comuna de la Provincia de Santiago | 50 | | 10 |
| El proveedor no tiene sucursal en la Provincia de Santiago | 0 | | 0 |

### 4.3 Presentación de Antecedentes

Corresponde al **10%** de la evaluación total. Los oferentes serán evaluados conforme a lo establecidoen el punto N° 5 de las Bases Administrativas. El puntaje será asignado según la siguiente tabla:

| DOCUMENTOS ADMINISTRATIVOS Y OTROS ANTECEDENTES | PUNTOS | PORCENTAJE | PUNTAJE OBTENIDO |
|---|---|---|---|
| Entrega dentro del plazo original el 100% de los antecedentes formales en la presentación de la oferta | 100 | 10% | 10 |
| Entrega o rectifica de 1 a 3 antecedentes formales en instancia posterior al cierre del proceso de licitación | 50 | | 5 |
| Entrega o rectificación de 3 o más antecedentes formales en instancia posterior al cierre del proceso de licitación | 20 | | |

I. MUNICIPALIDAD DE CERRILLOS
SECRETARIA MUNICIPAL

**5. Puntaje Total Obtenido**

De acuerdo a lo descrito precedentemente, se presentan los puntajes obtenidos por la única oferta evaluada, correspondiente a la empresa Bianclau Ltda. (Lokus).

| FACTOR | PORCENTAJE | SUCRITERIO | PUNTAJE OBTENIDO |
|---|---|---|---|
| ECONÓMICO | 40% | Ofera Económica (neta) | 40 |
| TÉCNICO | 50% | Plazo de Entrega | 20 |
| | | Inclusión Laboral | 5 |
| | | Cobertura | 16 |
| ADMINISTRATIVO | 10% | Presentación de Antecedentes | 10 |
| | | **PUNTAJE TOTAL** | **91** |

**6.** Realizada la Evaluación Técnico – Económica, el oferente Empresa Bianclau Ltda. (Lokus), cumple con cada uno de los antecedentes requeridos y presenta las muestras de los uniformes de la forma que se detalla en las Bases Administrativas.

Por ello esta Comisión Evaluadora viene a proponer al Sr. Alcalde, si no es otro su parecer, adjudicar al oferente **EMPRESA BIANCLAU LTDA**. La cantidad de **380 uniformes** de acuerdo al valor ofertado **($51.680.- neto, por uniforme),** correspondiente a un total de **$23.370.000.-** (veintitrés millones trescientos setenta mil pesos) **IVA Incluido.**

La entrega de los uniformes se efectuará en la tienda ubicada en Rosas N° 2256, comuna de Santiago, en el siguiente horario: de lunes a viernes de 9:00 a 17:15 horas.

Dan su conformidad a la presente Acta los integrantes de la Comisión Evaluadora, conformada por el Secretario Comunal de Planificación, Dirección de Desarrollo Comunitario, Jefe de Acción Social y la Secretaria Municipal en su calidad de Ministra de Fe.

Hernán Ortega Castillo
**SECRETARIO COMUNAL DE PLANIFICACIÓN**

Maritza Canobra Mancilla
**DIRECTORA DE DESARROLLO COMUNITARIO**

Aldo Henríquez Molina
**JEFE DE ACCIÓN SOCIAL**

Cecilia Ulloa Chacón
**SECRETARIA MUNICIPAL**

**Cerrillos, 28 de enero 2020.**

## ACTA DE EVALUACIÓN

**PROPUESTA PÚBLICA: "ADQUISICIÓN DE UNIFORMES ESCOLARES, CERRILLOS 2020"**

**1.** Con fecha 26 de diciembre 2019 y mediante Decreto Exento N° 202/1600/2019, se decreta el llamado a propuesta pública denominado **"ADQUISICIÓN DE UNIFORMES ESCOLARES, CERRILLOS 2020", ID 812-61-LE19.**

**2.** La publicación se realiza a través del Portal Mercado público, el día 30 de diciembre de 2019, con cierre el 27 enero de 2020, cumpliendo con los plazos de publicación establecidos por la Ley 19.886.

**3.** El día 27 enero de 2020, se procede al acto de apertura administrativa, técnica y económica en el sitio www.mercadopublico.cl, al que se presentan 2 ofertas. La Comisión de Apertura procede a estudiar los antecedentes solicitados, según el punto 6 de las B.A.G.

Se adjunta el detalle de la apertura:

| Proveedor | Nombre Oferta | Aceptar/Rechazar Requisitos |
|---|---|---|
| LOKUS | ADQUISICIÓN DE UNIFORMES ESCOLARES CERRILLOS 2020 | Oferta Aceptada |
| Comercial San Fernando | Uniformes escolares | Oferta Rechazada : El oferente no entrega muestras requeridas en el punto 1.3 de las BAG por lo tanto su oferta es inadmisible. |

**4.** Posteriormente, la Comisión de Evaluación procede a calificar de acuerdo a la pauta de evaluación del punto 7 de las B.A.G. :

| FACTOR | PORCENTAJE | SUCRITERIO | PUNTAJE |
|---|---|---|---|
| ECONÓMICO | 40% | Ofera Económica (neta) | 40 |
| TÉCNICO | 50% | Plazo de Entrega | 20 |
| | | Inclusión Laboral | 10 |
| | | Cobertura | 20 |
| ADMINISTRATIVO | 10% | Presentación de Antecedentes | 10 |

### 4.1 Oferta Económica

Corresponde al **40%** de la evaluación total. Se considerará el valor **NETO** ofertado por los proponentes. Los valores se obtendrán del **Formato N° 8**, Oferta Económica. El puntaje será asignado según la siguiente fórmula:

$$\left[\frac{OM}{OE}\right] * 40 =$$

Donde **OM**=Oferta Económica Mínima, y **OE**= Oferta Económica en Evaluación.

I. MUNICIPALIDAD DE CERRILLOS SECRETARIA MUNICIPAL

### 4.2 Oferta Técnica

Corresponde al **50%** de la evaluación total. Se divide en tres subfactores que se especifican a continuación

#### 4.2.1 Plazo de Entrega (20%)

Se considera el plazo ofertado en días hábiles obtenido del **FORMATO N° 5**. Se le asigna puntaje de acuerdo a la siguiente formula:

$$\left[\frac{PM}{PE}\right] * 20 =$$

Donde **PM=**Plazo Mínimo Ofertado, y **PE**= Plazo de Evaluación.

#### 4.2.2 Inclusión Laboral

Corresponde al **10%** de la evaluación total. Se evalúa de acuerdo a lo declarado en el **FORMATO N° 6**, de acuerdo a la siguiente tabla:

| INCLUSIÓN LABORAL | PUNTOS | PORCENTAJE | PUNTAJE OBTENIDO |
|---|---|---|---|
| Cuenta con 3 o más materias de inclusión | 100 | 10% | 10 |
| Cuenta con 2 materias de inclusión | 80 | | 8 |
| Cuenta con 1 materia de inclusión | 50 | | 5 |
| No incluye materias de inclusión o no los certifica | 0 | | 0 |

#### 4.2.3 Cobertura

Corresponde al **20%** de la evaluación total. Se evalúa de acuerdo a lo declarado en el **FORMATO N° 7**, de acuerdo a la siguiente tabla:

| SUCURSALES EN LA COMUNA | PUNTOS | PORCENTAJE | PUNTAJE OBTENIDO |
|---|---|---|---|
| El proveedor tiene sucursal en Cerrillos | 100 | 20% | 20 |
| El proveedor tiene sucursal en Maipú, Estación Central, Pedro Aguirre Cerda, Lo Espejo o Santiago. | 80 | | 16 |
| El proveedor tiene sucursal en otra comuna de la Provincia de Santiago | 50 | | 10 |
| El proveedor no tiene sucursal en la Provincia de Santiago | 0 | | 0 |

### 4.3 Presentación de Antecedentes

Corresponde al **10%** de la evaluación total. Los oferentes serán evaluados conforme a lo establecidoen el punto N° 5 de las Bases Administrativas. El puntaje será asignado según la siguiente tabla:

| DOCUMENTOS ADMINISTRATIVOS Y OTROS ANTECEDENTES | PUNTOS | PORCENTAJE | PUNTAJE OBTENIDO |
|---|---|---|---|
| Entrega dentro del plazo original el 100% de los antecedentes formales en la presentación de la oferta | 100 | 10% | 10 |
| Entrega o rectifica de 1 a 3 antecedentes formales en instancia posterior al cierre del proceso de licitación | 50 | | 5 |
| Entrega o rectificación de 3 o más antecedentes formales en instancia posterior al cierre del proceso de licitación | 20 | | 2 |

I. MUNICIPALIDAD DE CERRILLOS
SECRETARIA MUNICIPAL

**5. Puntaje Total Obtenido**

De acuerdo a lo descrito precedentemente, se presentan los puntajes obtenidos por la única oferta evaluada, correspondiente a la empresa Bianclau Ltda. (Lokus).

| FACTOR | PORCENTAJE | SUCRITERIO | PUNTAJE OBTENIDO |
|---|---|---|---|
| ECONÓMICO | 40% | Ofera Económica (neta) | 40 |
| TÉCNICO | 50% | Plazo de Entrega | 20 |
| | | Inclusión Laboral | 5 |
| | | Cobertura | 16 |
| ADMINISTRATIVO | 10% | Presentación de Antecedentes | 10 |
| | | **PUNTAJE TOTAL** | **91** |

**6.** Realizada la Evaluación Técnico – Económica, el oferente Empresa Bianclau Ltda. (Lokus), cumple con cada uno de los antecedentes requeridos y presenta las muestras de los uniformes de la forma que se detalla en las Bases Administrativas.

Por ello esta Comisión Evaluadora viene a proponer al Sr. Alcalde, si no es otro su parecer, adjudicar al oferente **EMPRESA BIANCLAU LTDA.** La cantidad de **380 uniformes** de acuerdo al valor ofertado **($51.680.- neto, por uniforme),** correspondiente a un total de **$23.370.000.-** (veintitrés millones trescientos setenta mil pesos) **IVA Incluido.**

La entrega de los uniformes se efectuará en la tienda ubicada en Rosas N° 2256, comuna de Santiago, en el siguiente horario: de lunes a viernes de 9:00 a 17:15 horas.

Dan su conformidad a la presente Acta los integrantes de la Comisión Evaluadora, conformada por el Secretario Comunal de Planificación, Dirección de Desarrollo Comunitario, Jefe de Acción Social y la Secretaria Municipal en su calidad de Ministra de Fe.

Hernán Ortega Castillo
**SECRETARIO COMUNAL DE PLANIFICACIÓN**

Maritza Canobra Mancilla
**DIRECTORA DE DESARROLLO COMUNITARIO**

Aldo Henríquez Molina
**JEFE DE ACCIÓN SOCIAL**

Cecilia Ulloa Chacón
**SECRETARIA MUNICIPAL**

**Cerrillos, 28 de enero 2020.**

I.MUNICIPALIDAD
CERRILLOS

**PROVIDENCIA Nº 100/** 000390
**CERRILLOS**

**SR.** 31 ENE 2020

I.Municipalidad de Cerrillos
**Alcaldía**

**DE** ☐ **ALCALDE**

A _____

- ☐ Asesor de Educación
- ☒ Secretaría Municipal
- ☐ Departamento de Relaciones Públicas
- ☐ Dirección Jurídica
- ☐ Dirección Secplan
- ☐ Dirección de Adm. Y Finanzas
- ☐ Departamento de Abastecimiento
- ☐ Departamento de Patentes Comerciales
- ☐ Departamento de Personal
- ☐ Departamento de Servicios Generales
- ☐ Dirección de Control
- ☐ Dirección de Desarrollo Social
- ☐ Dirección de Gestión Ambiental
- ☐ Departamento de Educación
- ☐ Departamento de Recursos Humanos D.A.E.M
- ☐ Departamento de Remuneraciones D.A.E.M
- ☐ Dirección de Obras Municipales
- ☐ Dirección de Tránsito y Transporte Público

Decrétese la Adjudicación de la propuesta Publica denominada "**ADQUISICION DE UNIFORMES ESCOLARES, CERRILLOS 2020.**

---

**PARA**

- ☐ Estudio proposición
- ☐ Su conocimiento y fines
- ☐ Estricto cumplimiento
- ☐ Estudiar y proponer respuesta bajo firma Alcalde
- ☐ Proceder conforme a documento adjunto

**PLAZO**

- ☐ 48 Horas
- ☐ 24 Horas
- ☐ Urgente

**ALCALDE**

**SEGUNDO TRAMITE**

Pase a: _____

Para: _____

CERRILLOS
CAMBIÓ POR TI
I. Municipalidad

I. MUNICIPALIDAD DE CERRILLOS
ALCALDÍA
DOCUMENTO RECIBIDO
Fecha:
Nº Ingreso. 550
Hora

**MEMORÁNDUM N° 600/073/2020**

**A : ALCALDE**
**SR. ARTURO AGUIRRE GACITÚA**

**DE : SECRETARIO COMUNAL DE PLANIFICACIÓN**
**SR. HERNÁN ORTEGA CASTILLO**

**REF. : Solicita Decretar Adjudicación Propuesta Pública**

---

Cerrillos, 29 de enero 2020.

Junto con saludarlo, adjunto remito a Ud., documentos originales de la apertura electrónica, acta de evaluación, copias de los anexos de identificación del oferente, oferta y características técnica y oferta económica, además del borrador del Decreto de Adjudicación de la propuesta pública denominada **"ADQUISICIÓN DE UNIFORMES ESCOLARES, CERRILLOS 2020"**, ID Nº 812-61-LE19.

Sin otro particular, saluda atentamente a Ud.,

Secretaría Comunal de Planificación
I. MUNICIPALIDAD
CERRILLOS
DIRECTOR

**HERNÁN ORTEGA CASTILLO**
SECRETARIO COMUNAL DE PLANIFICACIÓN
I. MUNICIPALIDAD DE CERRILLOS

HOC/asi
c.c.
- Destinatario
- Archivo Secplan

# PROPUESTA PÚBLICA

# "ADQUISICIÓN DE UNIFORMES ESCOLARES, CERRILLOS 2020"

## DECLARACIÓN SIMPLE DE IDENTIFICACIÓN DEL PROPONENTE

| IDENTIFICACIÓN DEL OFERENTE | |
|---|---|
| Nombre o Razón Social: INVERSIONES BIANCLAU LTDA. | RUT: 77.922.620-4 |
| Domicilio comercial: ROJAS 2256 | Comuna: SANTIAGO |
| Nombre del representante legal: CATHERINE Rojas Bachiloglo | RUT: 12.614.785-6 |
| Nacionalidad: CHILENA | Estado Civil: SOLTERA |
| Profesión u Oficio: ADMINISTRACIÓN | Correo Electrónico: inversionesbianclau@gmail.com |
| Nombre de persona de contacto durante el proceso: Yuri Acevedo | RUT: 22751.274-1 |
| Correo Electrónico de contacto: inversionesbianclau@gmail.com | Teléfono de contacto: 974418294 |

| DATOS DE PROVEEDORES QUE INTEGRAN LA UNIÓN TEMPORAL DE PROVEEDORES (UTP) | |
|---|---|
| Nombre de Proveedores que conforman la UTP | R.U.T. Proveedores UTP |
| | |
| | |
| | |

| IDENTIFICACIÓN DEL REPRESENTANTE O APODERADO DE LA UTP (FIRMA DE FORMATOS Y EMISIÓN DEGARANTÍAS) | |
|---|---|
| Nombre del Representante o Apoderado de la UTP: | RUT del Representante o Apoderado de la UTP: |
| Domicilio comercial: | Comuna: |
| Nacionalidad: | Estado Civil: |
| Profesión u Oficio: | Correo Electrónico: |
| Correo Electrónico de contacto: | Teléfono de contacto: |

**NOMBRE, RUT Y FIRMA**
**(REPRESENTANTE(S) LEGAL(ES), PERSONA NATURAL, APODERADO O REPRESENTANTE U.T.P.)**

CATHERINE Rojas Bachiloglo
Rut: 12614785-6

Cerrillos, 10 de Enero de 2020.

# PROPUESTA PÚBLICA

## "ADQUISICIÓN DE UNIFORMES ESCOLARES, CERRILLOS 2020"

FORMATO N.° 3

### OFERTA ECONÓMICA

**Oferente:** INVERSIONES BIANCLAU LTDA.

**ID Licitación:** 812-61-LE19

**PACK UNIFORME NIÑA - VALOR TOTAL NETO (SIN IVA)**

$ 51.680

**PACK UNIFORME NIÑO - VALOR TOTAL NETO (SIN IVA)**

$ 51.680

- EL PROVEEDOR DEBE INCLUIR ITEMIZADO CON PRECIOS UNITARIOS

NOMBRE, RUT Y FIRMA
(REPRESENTANTE LEGAL, PERSONA NATURAL, APODERADO O REPRESENTANTEU.T.P.)

CATHERINE ROJAS BACULEGLO
Rut: 12.614.785-6

Cerrillos, 10 de Enero de 2020.

**PROPUESTA PÚBLICA**
**"ADQUISICIÓN DE UNIFORMES ESCOLARES, CERRILLOS 2020"**

| UNIFORME NIÑO | | | |
|---|---|---|---|
| **Cantidad** | **Prenda** | **Descripción y composición de la oferta del proveedor** | **Valor total unitario** |
| 1 | Camisa o polera de piqué | CAMISA ESCOLAR BLANCA. FABRICADO EN 80% POLIESTER, 20% LANA, COSTURA DE ALTA RESISTENCIA. | 4.890 |
| 1 | Polerón de polar | POLAR AZUL MARINO. TELA 100% POLIESTER. MODELO TRADICIONAL. UNISEX | 8.990 |
| 1 | Pantalón gris | PANTALON ESCOLAR GRIS, FABRICADO EN 65% POLIESTER, 35% RAYON. | 9.700 |
| 1 par | Zapatos negros | ZAPATOS ESCOLAR VARON MODELO VELCRO CAPELLADA CUERO, PLANTA GOMA. | 14.800 |
| 1 | Parka azul | PARKA AZUL MARINO, FABRICADO EN 100% POLIESTER. IMPERMEABLE. | 13.300 |
| | | **TOTAL PACK NETO (SIN IVA)** | 51.680 |

| UNIFORME NIÑA | | | |
|---|---|---|---|
| **Cantidad** | **Prenda** | **Descripción y composición de la oferta del proveedor** | **Valor total unitario** |
| 1 | Blusa o polera de piqué | BLUSA ESCOLAR BLANCA. FABRICADO EN 80% POLIESTER, 20% LANA, COSTURA DE ALTA RESISTENCIA. | 4.890 |
| 1 | Polerón de polar | POLAR AZUL MARINO, TELA 100% POLIESTER. MODELO TRADICIONAL. UNISEX. | 8.990 |
| 1 | Delantal | DELANTAL CUADRILLE AZUL, TELA 65% POLIESTER, 35% ALGODON. DOBLE COSTURAS | 9.700 |
| 1 par | Zapatos negros | ZAPATO ESCOLAR DAMA, MODELO 2020 CAPELLADA CUERO. PLANTA DE GOMA. | 14.800 |
| 1 | Parka azul | PARKA AZUL MARINO, FABRICADO EN 100% POLIESTER. IMPERMEABLE. | 13.300 |
| | | **TOTAL PACK NETO (SIN IVA)** | 51.680 |

**NOMBRE, RUT Y FIRMA**
**(REPRESENTANTE(S) LEGAL(ES), PERSONA NATURAL, APODERADO O REPRESENTANTE U.T.P.)**

Catherine Rojas Bachiloglu
Rut: 18614775-6

**Cerrillos,** 10 **de** enero **de 2020.**

Bianclau
Inversiones
CALZADO Y UNIFORME ESCOLAR
LOKU'S M. R.

## Calzados escolares

**Características Técnicas:**

- Capellada Cuero.
- Forro interior acolchado con tela antitranspirante de alta resistencia al desgaste.
- Talonera interior antideslizante.
- Contrafuerte termoplástico, preformado indeformable.
- Costura triple reforzada.
- Flexibilidad 100%
- Planta goma, liviana, antideslizante, pegados y vulcanizados (nunca se despegan) que la hacen más resistente, liviana y flexible.

## *Modelos Calzado Escolar Modelos 2020*



*Modelo varón*

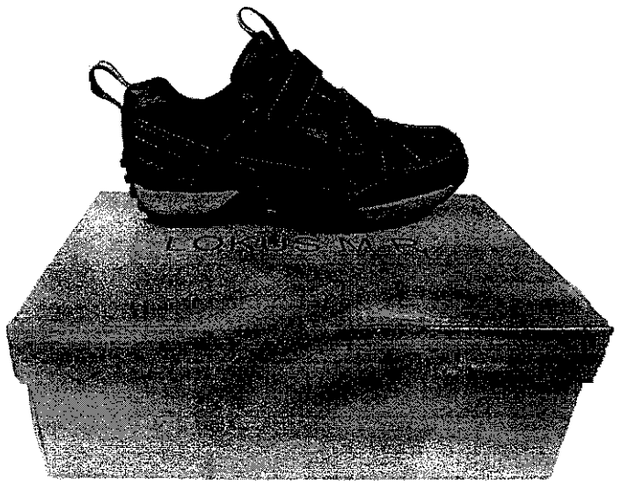

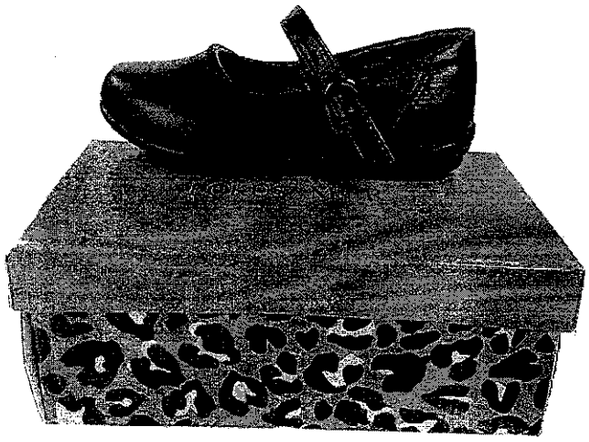

*Modelo dama*

Bianclau
Inversiones
RUT: 77.922.620-4
CALZADO Y UNIFORME ESCOLAR
LOKU'S M. R.
02-6962206 / FAX: 02-6988032
inversionesbianclau@gmail.com

# CAMISAS Y BLUSAS

**Detalles de confección:**

- Costuras de alta resistencia, hilos de buena calidad (acrílico).
- Cuello preformado, evita quiebres y arrugas de la tela.
- Botones blancos, y doble en puños.
- Blusa, recogido en pinza.
- Fabricadas en 80% Polyester, 20% Lana.

INVERSIONES
BIANCLAU LTDA.
RUT: 77.922.620 - 4

Atentamente.-
Catherine Rojas Bachiloglu
Rut: 12.614.785-6
Representante Legal
Inversiones Bianclau Ltda.

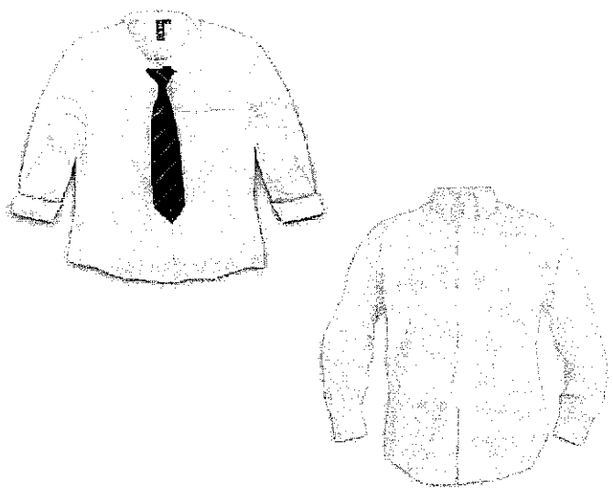

Bianclau
Inversiones
CALZADO Y UNIFORME ESCOLAR
LOKU'S M. R.

# DELANTAL ESCOLAR

**Detalles de confección:**

- Tela Poliéster, algodón.
- Costura doble, flexibilidad y duración gracias a su costura de cadeneta.
- Mayor firmeza gracias a bolsillos atracados.
- Color azul.



INVERSIONES
BIANCLAU LTDA.
RUT: 77.922.620 - 4

Atentamente.-
Catherine Rojas Bachiloglu
Rut: 12.614.785-6
Representante Legal
Inversiones Bianclau Ltda.

Bianclau
Inversiones
RUT: 77.922.620-4
CALZADO Y UNIFORME ESCOLAR
LOKU'S M. R.
☎ 02-6962206 / FAX: 02-6986032
✉ inversionesbianclau@gmail.com

# PANTALON VARON

**Detalles de confección:**

- Pantalón largo escolar confeccionado en 65% poliéster / 35% rayón.
- Corte clásico.
- Cierre delantero mediante botón y cremallera.
- Pinzas en la zona delantera.
- Elástico en los laterales de la cintura.
- Cintura con trabillas para cinturón.
- Dos bolsillos delanteros.
- Un bolsillo trasero con botón.
- Con tratamiento antipilling.
- Fabricados con tela resistente y durable.

INVERSIONES
BIANCLAU LTDA.
RUT: 77.922.620 - 4

Atentamente.-
Catherine Rojas Bachiloglu
Rut: 12.614.785-6
Representante Legal
Inversiones Bianclau Ltda.



# PROPUESTA PÚBLICA

## "ADQUISICIÓN DE UNIFORMES ESCOLARES, CERRILLOS 2020"

FORMATO N° 6

### OFERTA TÉCNICA –DECLARACIÓN SIMPLE SOBREINCLUSIÓN LABORAL

El oferente deberá presentar nómina con la individualización de los trabajadores e incluir Certificado, Sello u otro documento válido que acredite la información, según lo establecido en el punto 5.2. de las BAG.

- **CUENTA CON POLÍTICAS/PROGRAMAS/PLANES DEINCLUSIÓN LABORAL:**

| SI X | NO_____ |
|---|---|

| Nombre completo | R.U.T. | Fecha de contratación | Causal (Tercera edad Activa/Discapacidad/Jóvenes Desempleados/ Pueblos Indígenas/ Sello Mujer) |
|---|---|---|---|
| DELA DE LAS MERCEDES VASQUEZ COFRE | 8.089473-2 | 04/10/1994 | TERCERA EDAD |

**NOMBRE, RUT Y FIRMA**
**(REPRESENTANTE(S) LEGAL(ES), PERSONA NATURAL, APODERADO O REPRESENTANTE U.T.P.)**
CATHERINE Rojas Bachelet
RUT 12.614.782-6

Cerrillos, 10 de enero de 2020.

*I. MUNICIPALIDAD DE CERRILLOS*
*SECRETARÍA MUNICIPAL*

**DECRETO EXENTO Nº 202/ /2020**

**Cerrillos,**

**V I S T O S:**

La Providencia Alcaldicia Nº 100/ /2020; el Memorándum Nº 600/073/2020 de la Secretaría Comunal de Planificación; el Acta de Evaluación y el Acta de Apertura Electrónica de la propuesta pública; el Decreto Exento N° 202/1600/2019 y las facultades que me confiere la Ley N°18.695, Orgánica Constitucional de Municipalidades.

**C O N S I D E R A N D O:**

Que, mediante el Decreto Exento N° 202/1600/2019, se llamó a Propuesta Pública denominada **"ADQUISICIÓN DE UNIFORMES ESCOLARES, CERRILLOS 2020", ID Nº 812-61-LE19.**

**D E C R E T O:**

1. Adjudicase la propuesta pública **"ADQUISICIÓN DE UNIFORMES ESCOLARES, CERRILLOS 2020", ID Nº 812-61-LE19,** cuyo llamado fue aprobado por el Decreto Exento N°202/1600/2019, a la empresa **BIANCLAU LTDA., R.U.T.: 77.922.620-4,** representada legalmente por **Catherine Rojas Bachiloglu, R.U.T.: 12.614.785-6,** con su oferta económica que asciende a **$51.680.- neto por uniforme, y un total por 380 uniformes de $23.370.000.- (veintitrés millones trescientos setenta mil pesos) con impuestos incluidos**. Los uniformes adquiridos serán entregados 1 día corrido y entero posterior a la firma del contrato.

2. La Dirección Jurídica elaborará el Contrato correspondiente, según las bases de la propuesta, los antecedentes presentados en el Acto de Apertura y la Oferta Económica del oferente.

**ANÓTESE, COMUNÍQUESE, PUBLÍQUESE Y ARCHÍVESE**

**CECILIA ULLOA CHACÓN**
**Secretaria Municipal**

**ARTURO AGUIRRE GACITÚA**
**Alcalde**

**AAG/CUCH/HOC/asi**
**Distribución:**
Archivo virtual "Decretos Correlativos"
I.T.S.
Página web.