I. MUNICIPALIDAD DE CERRILLOS
SECRETARÍA MUNICIPAL

)001047

DECRETO EXENTO Nº 202/ /2015

Cerrillos, 30 JUN. 2015

V I S T O S:

La Providencia N°103/2165/2015 de la Administradora Municipal; el Ordinario Nº400/497/2015 de la Dirección de Administración y Finanzas; el Memorándum N°703/189/2015 del Departamento de Permisos de Circulación; la carta de solicitud de devolución don Luis Gonzalo Riveros López; fotocopia de los documentos referidos al permiso de circulación observado; la Ley N°18.695, Orgánica Constitucional de Municipalidades; y las facultades que me confieren los Decretos Exentos N°202/1566/2014, N°202/2086/2014 y N°202/2222/2014

D E C R E T O:

1. Devuélvase y gírese a favor don **Luis Gonzalo Riveros López,** RUT. N°13.266.742-k, la suma de $51.300.- (cincuenta y un mil trecientos pesos), por cobro en exceso al aplicar en forma errónea el Código de la tasación fiscal publicado por el Servicio de Impuestos Internos al vehículo PPU BYJY-61.

2. La Dirección de Administración y Finanzas a través de su Departamento de Tesorería Municipal, procederá a dar cumplimiento al presente Decreto.

3. El gasto que irroga el presente Decreto deberá imputarse a la cuenta 214.09.04 "Devoluciones".

ANÓTESE, PUBLÍQUESE, COMUNÍQUESE Y ARCHÍVESE

I. MUNICIPALIDAD DE CERRILLOS
ADMINISTRADOR MUNICIPAL

CECILIA ULLOA CHACÓN
Secretaria Municipal

CINDY DEL CANTO PINO
Administradora Municipal

CCP/CUCH/cas.

Distribución:
Archivo Virtual "Decretos Correlativos"
Interesado
Dpto. Permisos de Circulación
Página Web.

I. MUNICIPALIDAD
CERRILLOS

PROVIDENCIA Nº 103/2165/2015

Cerrillos

DE [X] Sr. (a) Administrador Municipal

I. Municipalidad de Cerrillos
Alcaldía

0001047

A: _____

[x]	Secretaria Municipal	[ ]	Depto. Educación
[ ]	Dirección Jurídica	[ ]	Depto. Recursos Humanos D.A.E.M.
[ ]	Secplan	[ ]	Depto. Servicios Generales
[ ]	Dirección de Adm. Y Finanzas	[ ]	Depto. Relaciones Publicas
[ ]	Dirección de Control	[ ]	Depto. Abastecimiento (Inventario)
[ ]	Dirección de Desarrollo Comunitario	[ ]	Depto. De Patentes Comerciales
[ ]	Dirección de Gestión Ambiental	[ ]	Depto. Personal
[ ]	Dirección de Obras Municipales	[ ]	Depto. Remuneraciones
[ ]	Dirección de Tránsito y Transporte Publico	[ ]	Depto. Derechos de Aseo
[ ]	Tesorería	[ ]	Administrador Gimnasio

Realizar decreto devolución, por concepto de Permiso de Circulación según Ord. 400/496/15 a Efraín Navarro, Ord. 400/498/15 Susana Poveda, Ord.400/497/15 Luis Riveros, Ord. 400/499/2015 Aldo Araya.

PARA

- [ ] Estricto Cumplimiento
- [ ] Su conocimiento y fines
- [ ] Estudiar y proponer bajo firma de Adm. Municipal
- [ ] Venir a verme por este tema
- [ ] Proceder conforme a documento adjunto
- [ ] Informar por escrito
- [ ] Modificar documento que se indica

PLAZO

- [ ] 24 Horas
- [ ] 48 Horas
- [ ] URGENTE

I. MUNICIPALIDAD DE CERRILLOS
ADMINISTRADOR MUNICIPAL

Administrador Municipal
Ilustre Municipalidad de Cerrillos

SEGUNDO

I. MUNICIPALIDAD DE CERRILLOS
DIRC. ADMINISTRACIÓN Y FINANZAS

I. Municipalidad de Cerrillos
A.D.M. Municipal
Documento Recibido
Fecha: 12-06-15
Nº Ingreso:
Hora:

ORD. : N°400/ 497 / 2015

ANT. : *Memo N° 703/189/2015*

MAT. : *Devolución*

)001047

CERRILLOS, *Junio 11 de 2015*

DE : DIRECTOR DE ADMINISTRACIÓN Y FINANZAS (S)
SR. MARCELO GACITUA BASTIDAS

A : ADMINISTRADOR MUNICIPAL
SRA. CINDY DEL CANTO PINO.

De acuerdo a lo señalado en documentos del Ant., solicito a Ud. decretar la devolución de dinero por el cobro en exceso de pago de permiso de circulación.

RUT	***NOMBRE***	***MONTO***
13.266.742-k	*Luis Gonzalo Riveros López*	*$51.300.-*

Para su conocimiento y fines.

Saludo atentamente,

MARCELO GACITUA BASTIDAS
D I R E C T O R (S)
ADMINISTRACIÓN Y FINANZAS

*MGB/ *mbb*
C.c.: Archivo

I.MUNICIPALIDAD DE CERRILLOS
DIRECCIÓN DE TRÁNSITO Y TRANSPORTE PÚBLICO
DEPTO. PERMISOS DE CIRCULACIÓN

MEMORÁNDUM Nº703/189 /2015

CERRILLOS, MAYO 13 DEL 2015.-

Correspondencia RECIBIDA
14 MAY 2015
FINANZAS

A : DIRECTOR (S) DE ADMINISTRACIÓN Y FINANZAS
SR. RAMIRO REYES REBOLLEDO

DE : JEFE DEPTO. PERMISOS DE CIRCULACIÓN
SR. MARCELO MEJIAS CARIS

REF. : SOLICITUD DEVOLUCIÓN SR. LUIS GONZALO RIVEROS LOPEZ.

Por el presente y en virtud de documento de referencia, adjunto remito a usted solicitud de devolución del Sr. Luis Gonzalo Riveros Lopez, por la suma de ***$ 51.300****., por pago del permiso de circulación en exceso de la placa patente BYJY-61, al respecto vengo en informar que luego de una revisión se determinó que sí procede la devolución, dado a que el vehículo en comento marca Hyundai corresponde al modelo SANTA FE GL CRDI 2.2 y no el modelo SANTA FE 2.2 GLS 4WD CRDI, según consta en certificado de inscripción de vehículos motorizados del Registro Civil E Identificación.*

Adjunto copia de documentos para una mayor ilustración.

Sin otro particular, saluda atentamente a usted,

MARCELO MEJIAS CARIS
JEFE DEPTO. PERMISOS DE CIRCULACIÓN

MMC/mmc
Distribución:
Destinatario
Archivo.

los dineros FNG. en la fecha señalada

Cerrillos 6/5/2015

Señor Director finanzas:

Yo Luis Gonzalo Riveros Lopez Rut: 13.266.742-K soy Dueño del vehículo Patente Hyunday Sta Fe. Station Wagon Nº BY JY 61-0, con domicilio en Matavesi 7999 Cerrillos. Cancele, mi permiso de circulación con fecha 31/03/2015 en el Módulo Aeropuerto en el cual fue mal asimilado, por lo que cancele la suma de $ 181.744 con Código SII S.220009 y debía ser S 220007 por un valor $ 130.444 existiendo un diferencia en mi favor de $ 51 300.- Por lo que solicito la devolución se despide atentamente.-

RECIBIDO
06 MAY 2015
PERMISO DE CIRCULACION
MUNICIPALIDAD DE CERRILLOS

Gonzalo Riveros
Fono: 9-2330188.

ADO CONSULTA TASACIÓN VEHÍCULOS LIVIANOS

CODIGO	ANO	TIPO	MARCA	MODELO	PTAS.	CIL.	COMB.	TRANS.	EQUIPO	N $	PERMISO
S220003	2009	STATION WAGON	HYUNDAI	SANTA FE 2.2 GLS 4WD CRDI	5	2200	DIES	MEC	FULL	7.330.000	142.144
S220006	2009	STATION WAGON	HYUNDAI	SANTA FE 2.7 GL 2WD	5	2700	BENC	MEC	FULL	6.360.000	113.044
S220007	2009	STATION WAGON	HYUNDAI	SANTA FE 2.2 GL 2WD CRDI	5	2200	DIES	MEC	FULL	6.940.000	130.444

PERMISO DE CIRCULACION VENCIMIENTO: 31/03/2016

MUNICIPALIDAD DE CERRILLOS AÑO 2015

2.- CONTRIBUYENTE

VEHICULO STATION WAGON MARCA HYUNDAI AÑO 2009

COLOR BLANCO PERLA MODELO SANTA FE 2.2 GLS 4WD CRDI

CARGA MOTOR D4EB8713088 PTS. 5

CONTRIBUYENTE RIVEROS LOPEZ LUIS GONZALO

R.U.T. 013266742-K

No acredita dominio de vehículo

RIVEROS CAMBIÓ PORTI

SERIE A Nº 73168

PERIODO	PLACA UNICA	TOTAL
	BYJY-61-0	XXX
TOTAL PAGADO		CUOTA 1
CODIGO S.I.I.		CUOTA 2
CC. 2,200 COMB. DIES. TRM. EQU. AUT. FULL	FIRMA Y TIMBRE CAJERO	

TESORERIA MUNICIPAL CERRILLOS
CAJA
35 31 MAR 2015 35
CERRILLOS CAMBIO PORTI
PAGADO

Imprenta Futura - Fono: 22 683 6657

$ 181.744

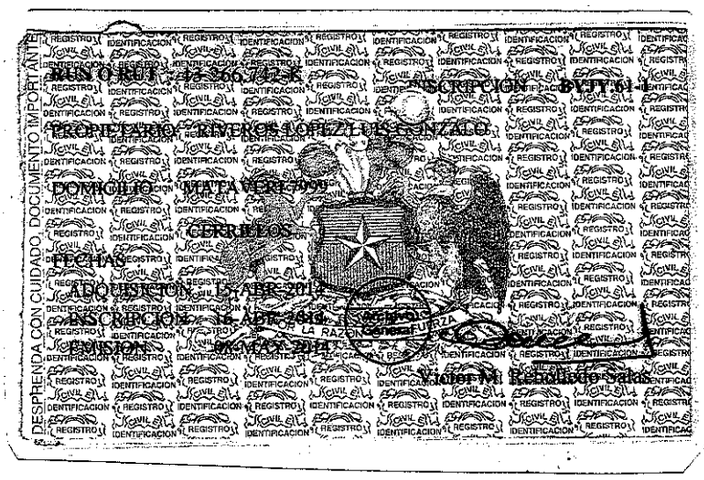

DESPRENDA CON CUIDADO, DOCUMENTO IMPORTANTE

RUN O RUT : 43.266.742-K

INSCRIPCION : BVJY.61-1

PROPIETARIO : RIVEROS LOPEZ LUIS GONZALO

DOMICILIO : MATAVERI 7999

CERRILLOS

FECHAS

ADQUISICION : 15-ABR-2014

INSCRIPCION : 15-ABR-2014

EMISION : 08-MAY-2014

Archivo General

Victor M. Rebolledo Salas

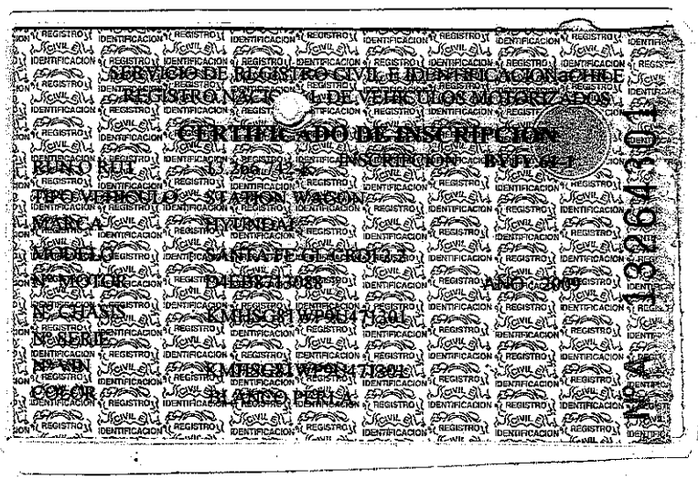

SERVICIO DE REGISTRO CIVIL E IDENTIFICACION a CHILE

REGISTRO NACIONAL DE VEHICULOS MOTORIZADOS

CERTIFICADO DE INSCRIPCION

INSCRIPCION BYTE 61-1

RUN O RUT 13.266.742-K

TIPO VEHICULO STATION WAGON

MARCA HYUNDAI

MODELO SANTA FE GLS ROJO 2

Nº MOTOR D4EBK713087 AÑO 2009

Nº CHASIS KMHSG81WP9U471301

Nº SERIE

Nº VIN KMHSG81WP9U471301

COLOR PLATEADO PERLA

N° A 1326430

Servicio de Impuestos Internos

SERVICIO DE IMPUESTOS INTERNOS
SUBDIRECCION AVALUACIONES
DEPTO CATASTRO Y TASACIONES

TASACION DE VEHÍCULOS 2015

ACTUALIZADO POR RESOLUCION EXENTA SII N° 02 DEL 13 DE ENERO DE 2015

IDENTIFICACION DE VEHÍCULO											
Código	Año	Tipo	Marca	Modelo	#Ptas	Cilndr.	Comb.	Transm.	Equip.	TASACIÓN 2015	PERMISO 2015
S220003	2009	STATION WAGON	HYUNDAI	SANTA FE 2.2 GLS 4WD CRDI	5	2200	DIES	MEC	FULL	7,330,000	142,144
S220005	2009	STATION WAGON	HYUNDAI	SANTA FE 2.2 GLS 4WD CRDI	5	2200	DIES	AUT	FULL	7,770,000	155,344
S220006	2009	STATION WAGON	HYUNDAI	SANTA FE 2.7 GL 2WD	5	2700	BENC	MEC	FULL	6,360,000	113,044
S220007	2009	STATION WAGON	HYUNDAI	SANTA FE 2.2 GL 2WD CRDI	5	2200	DIES	MEC	FULL	6,940,000	130,444
S220009	2009	STATION WAGON	HYUNDAI	SANTA FE 2.2 GLS 4WD CRDI FULL	5	2200	DIES	AUT	FULL	8,650,000	181,744
S220011	2009	STATION WAGON	HYUNDAI	SANTA FE 2.7 GL 2WD	5	2700	BENC	AUT	FULL	6,760,000	125,044
S220141	2009	STATION WAGON	HYUNDAI	SANTA FE 2.7 GLS AT FULL	5	2700	BENC	AUT	FULL	7,900,000	159,244
S220152	2009	STATION WAGON	HYUNDAI	SANTA FE 2.7 GLS 4WD	5	2700	BENC	AUT	FULL	7,150,000	136,744

COMPROBANTE DE PAGO DE PERMISO DE CIRCULACION SERIE A Nº 73168

MUNICIPALIDAD DE	**(9) ADCOVA CERRILLOS**	FECHA	**31/03/2015**	PLACA UNICA	**BYJY-61-0**
NOMBRE (O RAZON SOCIAL)	**RIVEROS LOPEZ LUIS GONZALO**				
DOMICILIO	**MATAVERI 7999**	COMUNA	**CERRILLOS**	R.U.T. / FONO	**013266742-K** / **25387058**
VEHICULO	**STATION WAGON**	MARCA	**HYUNDAI**	MODELO	**SANTA FE 2.2 GLS 4WD CRDI**
PTS. **6** AST. **0** KG. **0**		CHASIS		MOTOR	**D4EB8713088**
				AÑO	**2009**
				COLOR	**BLANCO PERLA**
CODIGO S.I.I.	**S22000909**	TASACION	**8,650,000**	PERMISO CIRCULACION	**181,744**
PAGADO EN CUOTAS	**90,872**	PGO. TOTAL	**181,744**		
PERM. ANT.	**LO BARNECHEA**				
CC. **2,200** COMB. **DIES** TRM **AUT** TRAC. **FULL**				IPC	**0**
SELLO				MULTAS	**0**
				TOTAL A PAGAR	**181,744**

TESORERIA MUNICIPAL CERRILLOS
CAJA
35 PORTE 31 MAR 2015 35
PAGADO

FIRMA Y TIMBRE CAJERO

TOTAL XXX
CUOTA 1
CUOTA 2

4- REGIS[illegible] COMUNAL

Imprenta Fratura - Fono: 26883 8557