I. MUNICIPALIDAD DE CERRILLOS
SECRETARÍA MUNICIPAL

0000862

DECRETO EXENTO Nº 202/ /2015

Cerrillos, 08 JUN. 2015

V I S T O S:

La Providencia N°103/1767/2015 de la Administradora Municipal; el Ordinario Nº400/380/2015 de la Dirección de Administración y Finanzas; el Memorándum N°703/154/2015 del Departamento de Permisos de Circulación; fotocopia de la carta solicitud presentada por el contribuyente; de los comprobantes de pago TM Nº176423 y TM N°176422 de 2015 de la Tesorería de la Municipalidad de Cerrillos; de los Comprobantes de ingresos Municipales Nº3195-209 y N°3194-209 de 2014 de la Municipalidad de Estación Central; la Ley N°18.695, Orgánica Constitucional de Municipalidades; y las facultades que me confiere el Decreto Exento N°202/1566/2014 y sus modificaciones posteriores.

D E C R E T O:

1. Devuélvase y gírese a favor de don **VICTOR MARIO NEIRA INZUNZA**, RUT. N°4.715.048-5, la suma de $91.476.- (noventa y un mil cuatrocientos setenta y seis pesos), por duplicidad en pagos de Multas ID: 7375538, Rol de la causa NºM3868 y ID: 7374570, Rol de la causa N°M1406, correspondientes al 1º Juzgado de policía Local de Santiago, del vehículo PPU CZJW-47.

2. La Dirección de Administración y Finanzas a través de su Departamento de Tesorería Municipal, procederá a dar cumplimiento al presente Decreto.

3. El gasto que irroga el presente Decreto deberá imputarse a la cuenta 214.09.04 "Devoluciones".

ANÓTESE, PUBLÍQUESE, COMUNÍQUESE Y ARCHÍVESE

I. MUNICIPALIDAD DE CERRILLOS
SECRETARIA MUNICIPAL

CECILIA ULLOA CHACÓN
Secretaria Municipal

I. MUNICIPALIDAD DE CERRILLOS
ADMINISTRADOR MUNICIPAL

CINDY DEL CANTO PINO
Administradora Municipal

CCP/CUCH/aaa.

Distribución:
Archivo Virtual "Decretos Correlativos"
Interesado
Depto. Permisos de Circulación
Página Web.

PROVIDENCIA Nº 103/1767/2015

Cerrillos 14 MAY 2015 0000862

DE [X] **Sr. (a) Administrador Municipal**

I. Municipalidad de Cerrillos
Alcaldía

I. MUNICIPALIDAD DE CERRILLOS
SECRETARÍA MUNICIPAL
15 MAYO 2015
DOCUMENTO RECEPCIONADO

A: _____

[X]	**Secretaria Municipal**	[ ]	**Depto. Educación**
[ ]	**Dirección Jurídica**	[ ]	**Depto. Recursos Humanos D.A.E.M.**
[ ]	**Secplan**	[ ]	**Depto. Servicios Generales**
[ ]	**Dirección de Adm. Y Finanzas**	[ ]	**Depto. Relaciones Publicas**
[ ]	**Dirección de Control**	[ ]	**Depto. Abastecimiento (Inventario)**
[ ]	**Dirección de Desarrollo Comunitario**	[ ]	**Depto. De Patentes Comerciales**
[ ]	**Dirección de Gestión Ambiental**	[ ]	**Depto. Personal**
[ ]	**Dirección de Obras Municipales**	[ ]	**Depto. Remuneraciones**
[ ]	**Dirección de Tránsito y Transporte Publico**	[ ]	**Depto. Derechos de Aseo**
[ ]	**Tesorería**	[ ]	**Administrador Gimnasio**

Decretar devoluciones solicitadas por la Dirección de Administración y Finanzas en según lo señalado en Ord. 400/380/2015.

PARA

- [ ] Estricto Cumplimiento
- [ ] Su conocimiento y fines
- [ ] Estudiar y proponer bajo firma de Adm. Municipal
- [ ] Venir a verme por este tema
- [ ] Proceder conforme a documento adjunto
- [ ] Informar por escrito
- [ ] Modificar documento que se indica

PLAZO

- [ ] 24 Horas
- [ ] 48 Horas
- [ ] URGENTE

I. MUNICIPALIDAD DE CERRILLOS
ADMINISTRADOR MUNICIPAL
Administrador Municipal
Ilustre Municipalidad de Cerrillos

SEGUNDO

I. MUNICIPALIDAD DE CERRILLOS
DIRC. ADMINISTRACIÓN Y FINANZAS

0000862

ORD. : N°400/380

ANT. : *Memo N°703/160-161-154-157167- 159/15*
Memo N°403/45/2015
Prov. N°103/703/2015
Correos Electrónicos

MAT. : *Devolución*

CERRILLOS, *Mayo 08 de 2015*

I. Municipalidad de Cerrillos
A.D.M. Municipal
Documento Recibido
Fecha: 11-05-2015
Nº Ingreso: 1682
Hora:

DE : DIRECTOR DE ADMINISTRACIÓN Y FINANZAS
SR. RAMIRO REYES REBOLLEDO

A : ADMINISTRADORA MUNICIPAL
SRA. CINDY DEL CANTO PINO

De acuerdo a lo señalado en documento del Ant., solicito a US. decretar la devolución de los contribuyentes que se señalan a continuación:

Nombre	***RUN***	***Monto***	***Cuenta***
Tommy Blanch de la Fuente ✓	*13.295.525-5*	*34.200.-*	*214.09.04*
Tecnocasas Construcciones S.A ✓	*13.999.392-6*	*43.240.-*	*214.09.04*
María Urzúa Cáceres ✓	*11.838.147-5*	*9.663.-*	*214.09.04*
Victor Neira Inzunza ✓	*4.715.048-5*	*91.476.-*	*214.09.04*
Juan Piña Lagos ✓	*16.945.377-2*	*60.269.-*	*214.09.04*
Allan Herrera Herrera ✓	*9.752.778-4*	*53082.-*	*214.09.04*
Diego Tapia Torres ✓	*17.923.114-k*	*10.200.-*	*214.09.04*
Daniel González Arenas ✓ ?	*14.005.866-1*	*26.701*	*214.09.04*
Ruby Donoso Núñez	*15.402.444-1*	*45.725.-*	*214.09.04*
Edith Palma Horta ✓	*12.032.062-9*	*822.140.-*	*214.09.04*

Saluda atentamente,

RAMIRO REYES REBOLLEDO
D I R E C T O R
ADMINISTRACIÓN Y FINANZAS

RRR/vac
C.c.: Archivo

I.MUNICIPALIDAD DE CERRILLOS
DIRECCIÓN DE TRÁNSITO Y TRANSPORTE PÚBLICO
DEPTO. PERMISOS DE CIRCULACIÓN

MEMORÁNDUM Nº703/154 /2015

CERRILLOS, ABRIL 23 DEL 2015.-

A : DIRECTOR (S) DE ADMINISTRACIÓN Y FINANZAS
SR. RAMIRO REYES REBOLLEDO

DE : JEFE DEPTO. PERMISOS DE CIRCULACIÓN
SR. MARCELO MEJIAS CARIS

REF. : SOLICITUD DE DEVOLUCIÓN SR. VICTOR NEIRA INZUNZA

Correspondencia RECIBIDA
28 ABR 2015
FINANZAS

Junto con saludarle y en virtud de documento de referencia, adjunto carta del Sr. Victor Neira Inzunza, mediante la cual solicita la devolución de dinero por una diferencia de 2 multas de tránsito correspondientes a la placa patente CZJW-47-1, por la suma de $ 91.476 ($ 45.738 cada una) por duplicidad de pago, al respecto vengo en informar lo que sigue:

1. *Corresponde la devolución por la suma de* ***$ 91.476,*** *debido a que el contribuyente había pagado dichas multas el año 2014 en la comuna de Estación Central.*

2. *Hago presente que el Sr. Inzunza Neira no presentó los comprobantes de pago al momento de renovar su permiso de circulación 2015 el día 31 de marzo del presente.*

Adjunto copia de documentos para una mayor ilustración.

Sin otro particular, saluda atentamente a usted,

MARCELO MEJIAS CARIS
JEFE DEPTO. PERMISOS DE CIRCULACIÓN

Distribución:
Destinatario
Archivo.

Se anexa documento del Registro Civil, las multas están pre eliminadas por Est. Central, por lo que corresponde la devolución

Cerrillos 22 Abril 2015

Yo Victor Neira Luzuriaga N 4.715048-5 de Stgo
Con Domicilio en Dirj Fernando Alarcon Salinas
Nº 2589 de Cerrillos.

Cancelé mi permiso de circulación en el modulo de Aeropuerto el dia 31 de Marzo del 2015. En esa ocasión no presenté dos multas canceladas de la Juzgado de Policía local de Estación Central,

Por lo tanto, se me cobrarón nuevamente adjunto: copias de estas
La devolución es por un valor de.

$ 91.476

Se despide atte a Uds.

RECIBIDO
22 ABR 2015
234
PERMISO DE CIRCULACION
I. MUNICIPALIDAD DE CERRILLOS

Fono 52256407
98878385

I. MUNICIPALIDAD
CERRILLOS

TM Nº 176423

I. MUNICIPALIDAD DE CERRILLOS
DIRECCION DE ADMINISTRACION Y FINANZAS
DEPARTAMENTO DE TESORERIA

TRIBUTO	REGISTRO DE MULTAS	FOLIO	1362 - 0
RUT	004715048-5	FECHA	31/03/2015
NOMBRE	NEIRA INZUNZA VICTOR MARIO	CAJA	90
DIRECCION		COMUNA	
O. INGRESO Nº	7375538 (Placa :CZJW-47-1)	FECHA O.I.	31/03/2015

CONCEPTO
Multa registro nacional nro. 7375538 - jpl 1 JPL SANTIAGO - placa patente CZJW-47 - comuna SANTIAGO - rol M3868 - motivo TRANSITAR EN AREA CON RESTRICCION POR RAZONES DE CONTAMINACION AMBIENTAL

Item	Denominación	Cuenta	Valores ($)
12	Multas Ctes. Otras Comunas Sentencia 2007	115-08-02-005-000-000	43,038
13	Arancel del Reg. Civil Sentencia 2008-2014	115-08-04-001-000-000	2,700
	SUB TOTAL		45,738
	INTERES		0
	MULTA		0
		TOTAL	45,738

Unidad giradora
REGISTRO DE MULTAS
Girador
BECANC

TESORERIA MUNICIPAL CERRILLOS
CAJA
35 31 MAR 2015 35
PAGADO

CAJERO MUNICIPAL

COPIA CONTRIBUYENTE

laestación + cerca de ti...
Municipalidad de Estación Central

Municipalidad de Estación Central

INGRESO Nº 3195-209

NOMBRE: NEIRA INZUNZA VICTOR MARIO	R.U.T: 004715048-5
DIRECCION	
	PERIODO
ROL	FECHA DE EMISION: 30/03/2014

CONCEPTO: Multa registro nacional nro. 7375538 - jpl 1 JPL SANTIAGO - placa patente CZJW-47 - comuna SANTIAGO - rol M3868 - motivo

CONTRIBUYENTE

14 CP Nº 0015692

PLAZO PARA PAGAR 30/03/2014

IMPUESTOS Y DERECHOS	IMPUTACION	VALORES
8% Arancel Multas De Otras Co	115-08-04-001-000-000	2,700
VALIDO CON TIMBRE DE CAJA		
SUBTOTAL IPC INTERES		2,700
TOTAL		41,263
GIRADOR		43,963 LIQUIDADOR

www.estacioncentral.cl Registro Nacional De Mu Nº Dev. : 7375538 Carmen

El contribuyente tiene las siguientes obligaciones en relación a las patentes
1.- Avisar cambio de dueño, traslado y término de giro.
2.- Ubicar la patente en lugar visible al público.
3.- Patentes de alcoholes de giro limitado no pagadas dentro del plazo legal serán anuladas.
La infracción a estas obligaciones será notificada con denuncio al Juzgado de Policía Local.
Pago con cheques a nombre de Tesorero Municipal de Estación Central.
Evite multas e intereses, pague sus impuestos y derechos oportunamente.

I.MUNICIPALIDAD
CERRILLOS

TM Nº 176422

I. MUNICIPALIDAD DE CERRILLOS
DIRECCION DE ADMINISTRACION Y FINANZAS
DEPARTAMENTO DE TESORERIA

TRIBUTO	REGISTRO DE MULTAS	FOLIO	1361 - 0
RUT	004715048-5	FECHA	31/03/2015
NOMBRE	NEIRA INZUNZA VICTOR MARIO	CAJA	90
DIRECCION		COMUNA	
O. INGRESO Nº	7374570 (Placa :CZJW-47-1)	FECHA O.I.	31/03/2015

CONCEPTO
Multa registro nacional nro. 7374570 - jpl 1 JPL SANTIAGO - placa patente CZJW-47 - comuna SANTIAGO
- rol M1406 - motivo TRANSITAR EN AREA CON RESTRICCION POR RAZONES DE CONTAMINACION AMBIENTAL

Item	Denominación	Cuenta	Valores ($)
12	Multas Ctes. Otras Comunas Sentencia 2007	115-08-02-005-000-000	43,038
13	Arancel del Reg. Civil Sentencia 2008-2014	115-08-04-001-000-000	2,700
	SUB TOTAL		45,738
	INTERES		0
	MULTA		0
		TOTAL	45,738

TESORERIA MUNICIPAL CERRILLOS
CAJA
35 31 MAR 2015 35
PAGADO

Unidad giradora
REGISTRO DE MULTAS
Girador
BECANC

CAJERO MUNICIPAL

COPIA CONTRIBUYENTE

laestación *cerca de ti...*
Municipalidad de Estación Central

Municipalidad de Estación Central

INGRESO Nº 3194-209

NOMBRE: NEIRA INZUNZA VICTOR MARIO	R.U.T: 004715048-5
DIRECCION	
	PERIODO: 30/03/2014
ROL	FECHA DE EMISION

CONCEPTO: Multa registro nacional nro. 7374570 - jpl 1 JPL SANTIAGO - placa patente CZJW-47 - comuna SANTIAGO --- rol M1406 --- motivo

CONTRIBUYENTE

14 CP Nº 0015693 PLAZO PARA PAGAR 30/03/2014

IMPUESTOS Y DERECHOS	IMPUTACION	VALORES
8% Arancel Multas De Otras Co	115-08-04-001-000-000	2,700
VALIDO CON TIMBRE DE CAJA		
SUBTOTAL		2,700
IPC		
INTERES		41,263
TOTAL		43,963

GIRADOR: Registro Nacional De Mu Nº Dev. : 7374570 LIQUIDADOR: Carmen

I. MUNICIPALIDAD ESTACION CENTRAL DIRECCION DE ADMINISTRACION Y FINANZAS 30 MAR 2014 DEPTO. DE TESORERIA

www.estacion.cl

El contribuyente tiene las siguientes obligaciones en relación a las patentes
1.- Avisar cambio de dueño, traslado y término de giro.
2.- Ubicar la patente en lugar visible al público.
3.- Patentes de alcoholes de giro limitado no pagadas dentro del plazo legal serán anuladas.
La infracción a estas obligaciones será notificada con denuncio al Juzgado de Policía Local.
Pago con cheques a nombre de Tesorero Municipal de Estación Central.
Evite multas e igteresses, pague sus impuestos y derechos oportunamente.

COMPROBANTE DE PAGO DE PERMISO DE CIRCULACION

SERIE A Nº 73272

MUNICIPALIDAD DE	(9) BECANC CERRILLOS	FECHA	31/03/2015	PLACA UNICA	CZJW-47-1

NOMBRE (O RAZON SOCIAL) NEIRA INZUNZA VICTOR MARIO — R.U.T. 004715048-5

DOMICILIO PJE D FERNANDO ABARCA SALINAS 2589 VILLA LAS CASAS — COMUNA CERRILLOS — FONO 98878385

VEHICULO FURGON — MARCA PEUGEOT — MODELO PARTNER M59 HDI 1.6 DA — AÑO 2011

PTS. 4AST. 0 KG. 0 — CHASIS — MOTOR 10JBBV0090951 — COLOR BLANCO BANQUISE

CODIGO S.I.I. F41504111 — TASACION 4,420,000 — PERMISO PAGADO — VENCE 31/08/2015

PAGADO EN CUOTAS 31,241 — PGO. TOTAL 62,481 — IPC 31,241

PERM. ANT. — MULTAS 0

CC. 1,560 — COMB. DIES — TRM — EQU. MEC — NORM

SELLO

TOTAL A PAGAR 31,241 — FIRMA Y TIMBRE CAJERO

TESORERIA MUNICIPAL CERRILLOS
CAJA
35 31 MAR 2015 35
PAGADO

CERRILLOS CAMBIO 35 PTI

TOTAL 31,241

CUOTA 1 XXX

CUOTA 2

4- REGISTRO COMUN

Imprenta Futura - Fono: 22 683 6557

Servicio de Impuestos Internos

SERVICIO DE IMPUESTOS INTERNOS
SUBDIRECCION AVALUACIONES
DEPTO CATASTRO Y TASACIONES

TASACION DE VEHÍCULOS 2015

ACTUALIZADO POR RESOLUCION EXENTA SII N° 02 DEL 13 DE ENERO DE 2015

IDENTIFICACION DE VEHÍCULO											
Código	Año	Tipo	Marca	Modelo	#Ptas	Cilndr.	Comb.	Transm.	Equip.	TASACIÓN 2015	PERMISO 2015
C195001	2014	CAMIONETA	HONDA	RIDGELINE RTL 3.5 AUT 4X4	4	3471	BENC	AUT	FULL	17,250,000	504,249
C195002	2014	CAMIONETA	HONDA	RIDGELINE RT 3.5 AUT 4X4	4	3471	BENC	AUT	FULL	15,650,000	440,249
C195003	2014	CAMIONETA	HONDA	RIDGELINE RT SPORT 3.5 AUT	4	3471	BENC	AUT	FULL	17,080,000	497,449
C195004	2014	CAMIONETA	HONDA	RIDGELINE RTL SPORT 3.5 AUT	4	3471	BENC	AUT	FULL	18,710,000	569,803

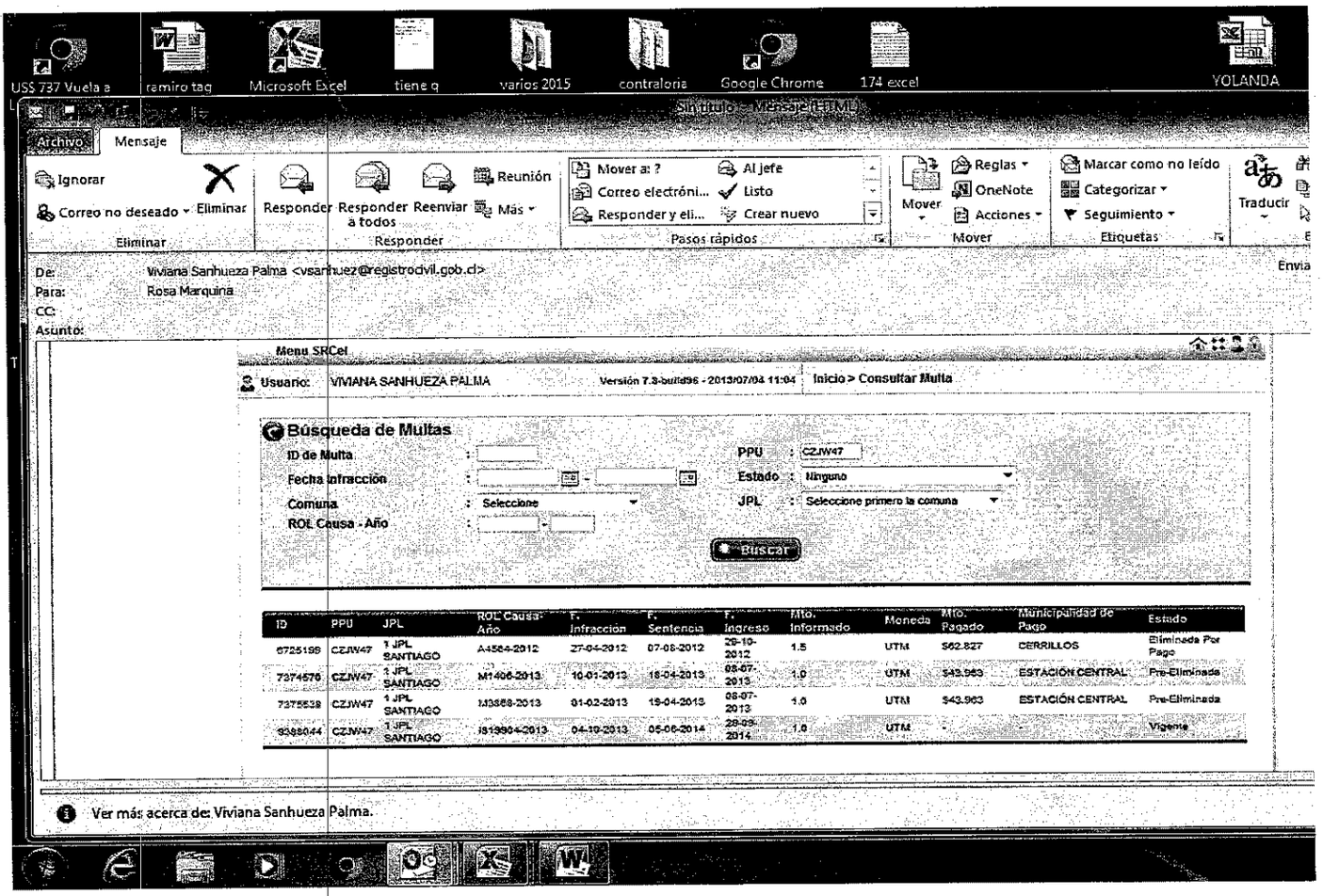
US$ 737 Vuela a
remiro tag
Microsoft Excel
tiene q
varios 2015
contraloria
Google Chrome
174 excel
YOLANDA
Sin título - Mensaje (HTML)
Archivo
Mensaje
Ignorar
Correo no deseado
Eliminar
Responder
Responder a todos
Reenviar
Reunión
Más
Eliminar
Responder
Mover a: ?
Correo electróni...
Responder y eli...
Al jefe
Listo
Crear nuevo
Pasos rápidos
Mover
Reglas
OneNote
Acciones
Mover
Marcar como no leído
Categorizar
Seguimiento
Etiquetas
Traducir
De: Viviana Sanhueza Palma <vsanhuez@registrodvil.gob.cl>
Para: Rosa Marquina
CC:
Asunto:
Envia
Menu SRCel
Usuario: VIVIANA SANHUEZA PALMA
Versión 7.3-build96 - 2013/07/04 11:04
Inicio > Consultar Multa
Búsqueda de Multas
ID de Multa :
Fecha Infracción :
Comuna : Seleccione
ROL Causa - Año :
PPU : CZJW47
Estado : Ninguno
JPL : Seleccione primero la comuna
Buscar
ID
PPU
JPL
ROL Causa - Año
F. Infracción
F. Sentencia
F. Ingreso
Mto. Informado
Moneda
Mto. Pagado
Municipalidad de Pago
Estado
6725198 CZJW47 1 JPL SANTIAGO A4564-2012 27-04-2012 07-08-2012 29-10-2012 1.5 UTM $62.827 CERRILLOS Eliminada Por Pago
7374576 CZJW47 1 JPL SANTIAGO M1406-2013 10-01-2013 18-04-2013 08-07-2013 1.0 UTM $43.963 ESTACIÓN CENTRAL Pre-Eliminada
7375528 CZJW47 1 JPL SANTIAGO M3568-2013 01-02-2013 18-04-2013 08-07-2013 1.0 UTM $43.963 ESTACIÓN CENTRAL Pre-Eliminada
9388044 CZJW47 1 JPL SANTIAGO I813904-2013 04-10-2013 05-06-2014 29-09-2014 1.0 UTM - Vigente
Ver más acerca de: Viviana Sanhueza Palma.