I. MUNICIPALIDAD DE CERRILLOS
SECRETARÍA MUNICIPAL

0000777

DECRETO EXENTO N°202/ /2012

Cerrillos, 30 ABR. 2012

V I S T O S:

La Providencia Alcaldicia N°100/2476/2012; fotocopia del Ord. N°061 de 2012 del Inspector Fiscal Etapa de Explotación Contrato de Concesión Sistema Américo Vespucio Sur – Ruta 78 – Av. Grecia; la Ley N°18.883, Estatuto Administrativo para Funcionarios Municipales; y las facultades que me confiere la Ley N°18.695, Orgánica Constitucional de Municipalidades.

C O N S I D E R A N D O:

Que, en el marco que se desarrolla el proceso de implementación de la Resolución de Calificación Ambiental (RCA) del Proyecto Sistema Américo Vespucio Sur, se considera como etapa fundamental el contar oportunamente con los proyectos de ingeniería de la totalidad de las obras.

La necesidad de integrar en la etapa de preparación de anteproyectos a personal de esta Municipalidad como representantes de la Comunidad, puesto que una de las premisas que sustenta la implementación de la RCA es la participación ciudadana.

La invitación a participar activamente y de forma mancomunada con el equipo de trabajo de la Inspección Fiscal de Explotación, Contrato de Concesión, Sistema Américo Vespucio Sur, en la elaboración de propuestas conceptuales a partir de las cuales se definan los proyectos de ingeniería para la posterior ejecución de obras.

D E C R E T O:

1. Constitúyase una Comisión de Trabajo presidida por el Arquitecto de esta Municipalidad con Guillermo Eva Condemarín e integrada por los funcionarios doña Viviana Pesce del Río de la Dirección de Obras Municipales, don Mauricio Fernández Pinto de la Dirección de Tránsito y Transporte Público y don Rodrigo Arriola Poblete del Departamento de Aseo y Ornato de la Dirección de Gestión Ambiental, quienes participará en el proceso de materialización de obras que forma parte de la Resolución de Calificación Ambiental y posteriormente serán los encargados de la conformidad técnica de las propuestas finales del Proyecto Sistema Américo Vespucio Sur, la que sesionará el próximo día miércoles 2 de mayo, a las 10:00 horas, en la oficina del Director de la Secplan para trabajar con equipo técnico del Departamento de Concesiones y la Concesionaria.

2. El Departamento de Personal notificará el presente decreto, dejando constancia del hecho y lo registrará para efectos de control posterior.

NOTIFÍQUESE, PUBLÍQUESE, ANÓTESE Y ARCHÍVESE

I. MUNICIPALIDAD DE CERRILLOS SECRETARIA MUNICIPAL

I. MUNICIPALIDAD DE CERRILLOS ALCALDE

PAOLA GONZÁLEZ INOSTROZA
Secretaria Municipal (S)

ALEJANDRO ALMENDARES CALDERÓN
Alcalde

I. MUNICIPALIDAD DE CERRILLOS
SECRETARÍA MUNICIPAL

0000777

DECRETO EXENTO Nº202/ /2012

AAC/PGI

Distribución:
Alcaldía
Dirección de Control
Dirección Jurídica
Dirección de Obras Municipales
Dirección de Gestión Ambiental
Dirección de Tránsito y Transporte Público
Departamento de Personal
Secplan
Funcionarios/4
Página Web

I. Municipalidad de Cerrillos
Alcaldía

)000777

PROVIDENCIA N°100/ 2476 /2011.-

Cerrillos, 23 ABR. 2012

DE: □ SR. ALCALDE

I. MUNICIPALIDAD DE CERRILLOS
SECRETARÍA MUNICIPAL
23 ABR. 2012
DOCUMENTO RECEPCIONADO

A : SECRETARÍA MUNICIPAL
SRA. CECILIA ULLOA CHACÓN

En atención a reunión sostenida el día de hoy, con la asistencia del Director de Secplan, don Manuel Vargas Oteiza, don Mauricio Fernández Pinto por la Dirección de Tránsito y Transporte Público, don Francisco Silva Hernández, Gerente de Explotación de Autopista Vespucio Sur, don Carlos Gutiérrez de la Inspección Fiscal y este Alcalde :

1. Ordénese la Constitución de Reunión de Trabajo, presidida por el Arquitecto don Guillermo Eva Condemarín de la Secplan, y compuesta por los funcionarios doña Viviana Pesce Del Río de la Dirección de Obras Municipales, don Mauricio Fernández Pinto de la Dirección de Tránsito y Transporte Público y don Rodrigo Arriola Poblete del Departamento de Aseo y Ornato de la Dirección de Gestión Ambiental. Lo antes expuesto, en atención a solicitud de Ord. N°61 de Inspector Fiscal de Explotación del Contrato de Concesión Sistema Américo Vespucio Sur, de fecha 28 de marzo del año en curso.

Por último, queda citada esta comisión para el día miércoles 02 de Mayo de 2012, a las 10.00 hrs. en oficina del Director de Secplan para trabajar con la Comisión del Departamento de Concesiones y la Concesionaria.

Atentamente,

I. MUNICIPALIDAD DE CERRILLOS

ALEJANDRO ALMENDARES CALDERÓN
ALCALDE

AAC/cvn.
Distribución:
- **Destinatario**
- **Secplan**
- **Dirección Obras Municipales**
- **Dirección Tránsito y Transporte Público**
- **Inspector Fiscal Autopista Vespucio Sur (Sr. Exequiel Sandoval Galleguillos)**
- **Archivo Alcaldía**

Coordinación de Concesiones de Obras Públicas
Ministerio de Obras Públicas
Gobierno de Chile

ORD. : **Nº** 81 /

ANT. : Resolución Exenta RCA Nº603/2010 de fecha 30.09.10.

MAT. : Participación en el proceso de materialización de obras que forman parte de la Resolución de Calificación Ambiental.

I. MUNICIPALIDAD DE CERRILLOS
SECRETARÍA MUNICIPAL
27 MAR. 2012
DOCUMENTO RECEPCIONADO

Santiago, 26 MAR 2012

DE : SR. INSPECTOR FISCAL ETAPA DE EXPLOTACIÓN CONTRATO DE CONCESIÓN SISTEMA AMÉRICO VESPUCIO SUR RUTA 78 - AV. GRECIA.

A : SR. ALEJANDRO ALMENDARES C.
ALCALDE DE I. MUNICIPALIDAD DE CERRILLOS.

En el marco en que se desarrolla el proceso de implementación de la Resolución de Calificación Ambiental (RCA) del Proyecto Sistema Américo Vespucio Sur, se considera como etapa fundamental el contar oportunamente con los proyectos de ingeniería de la totalidad de las obras.

Teniendo en cuenta que una de las premisas que sustenta la implementación de la RCA es la participación ciudadana, esta Inspección Fiscal ha considerado pertinente integrar en la etapa de preparación de anteproyectos a personal de su Municipalidad como representantes de la Comunidad. Es en dicho escenario que extendemos a su representada la invitación a participar activamente y de forma mancomunada con nuestro equipo de trabajo técnico en la elaboración de propuestas conceptuales a partir de las cuales se definan los proyectos de ingeniería para la posterior ejecución de obras.

Con el fin de materializar dicha iniciativa, solicitamos a Ud. indicarnos los funcionarios que dispondrá para tales efectos, entendiendo que posteriormente serán dichas personas las encargadas de la conformidad técnica de las propuestas finales. Del mismo modo, y con el objeto de consensuar una metodología de trabajo, instamos a Ud. a fijar la fecha de una primera reunión técnica que permita abordar los temas antes señalados.

Sin otro particular, saluda atentamente a Ud.,

EXEQUIEL SANDOVAL GALLEGUILLOS
Inspector Fiscal de Explotación
Contrato de Concesión
Sistema Américo Vespucio Sur

CGG/lgi
Distribución:
- Destinatario
- Archivo

Nº PROCESO: _____/

Ministerio de Obras Públicas

Gobierno de Chile

OBRAS RCA

PRESENTACION

OBRAS RESPECTIVAS A LA RESOLUCIÓN DE CALIFICACION AMBIENTAL

MINISTERIO DE OBRAS PUBLICAS

INSPECCION FISCAL
ETAPA DE EXPLOTACION
CONTRATO DE CONCESION SISTEMA
AMÉRICO VESPUCIO SUR

JUSTIFICACIÓN DEL PROYECTO

SE BASA EN EL MARCO DEL SISTEMA DE CONCESIONES CUYO OBJETIVO PRINCIPAL ES MEJORAR LAS CONDICIONES DE INFRAESTRUCTURA EN EL PAÍS, EN ESTE CASO EN PARTICULAR, SU OBJETIVO ES MEJORAR LA CALIDAD DE VIDA DE LOS HABITANTES DE LA REGIÓN METROPOLITANA QUE SE DESPLAZAN ENTRE LAS 9 COMUNAS QUE INVOLUCRA EL PROYECTO A TRAVÉS DE SUS 23,5 KM. DE EXTENSIÓN, REDUCIENDO SIGNIFICATIVAMENTE SUS TIEMPOS DE VIAJE.

EL PROYECTO ADICIONALMENTE, INCLUYE COMO COMPROMISOS VOLUNTARIOS, UN NÚMERO DE OBRAS DE MENOR ENVERGADURA QUE SIGNIFICARÁN UN MEJORAMIENTO EN LA INFRAESTRUCTURA, SEGURIDAD VIAL Y PAISAJISMO A TRAVÉS DE LA EXTENSIÓN DEL MISMO.

TRAMO	COMUNAS	DESCRIPCIÓN	Km. a Km.	EXTENSIÓN (Km.)
1	Maipú – Cerrillos	Ruta 78 - General Velásquez	7,80 – 2,80	5,00
2	Lo Espejo	General Velásquez - Ruta 5	2,80 – 0,00	2,80
3	La Cisterna, San Ramón, La Granja	Ruta 5 - La Serena	0,00 -6,10	6,10
4	La Granja - La Florida	La Serena - Las Acacias	6,10 – 8, 80	2,70
5	La Florida, Macul, Peñalolén	Las Acacias – Avenida Grecia	8,80 - 15,70	6,90
			EXTENSIÓN TOTAL	**23,50**

441 OBRAS RCA SEGÚN LA DECLARACIÓN DE IMPACTO AMBIENTAL

57 OBRAS COMPLEJAS DE ALTA ENVERGADURA

384 OBRAS SIMPLES DE RÁPIDA EJECUCIÓN

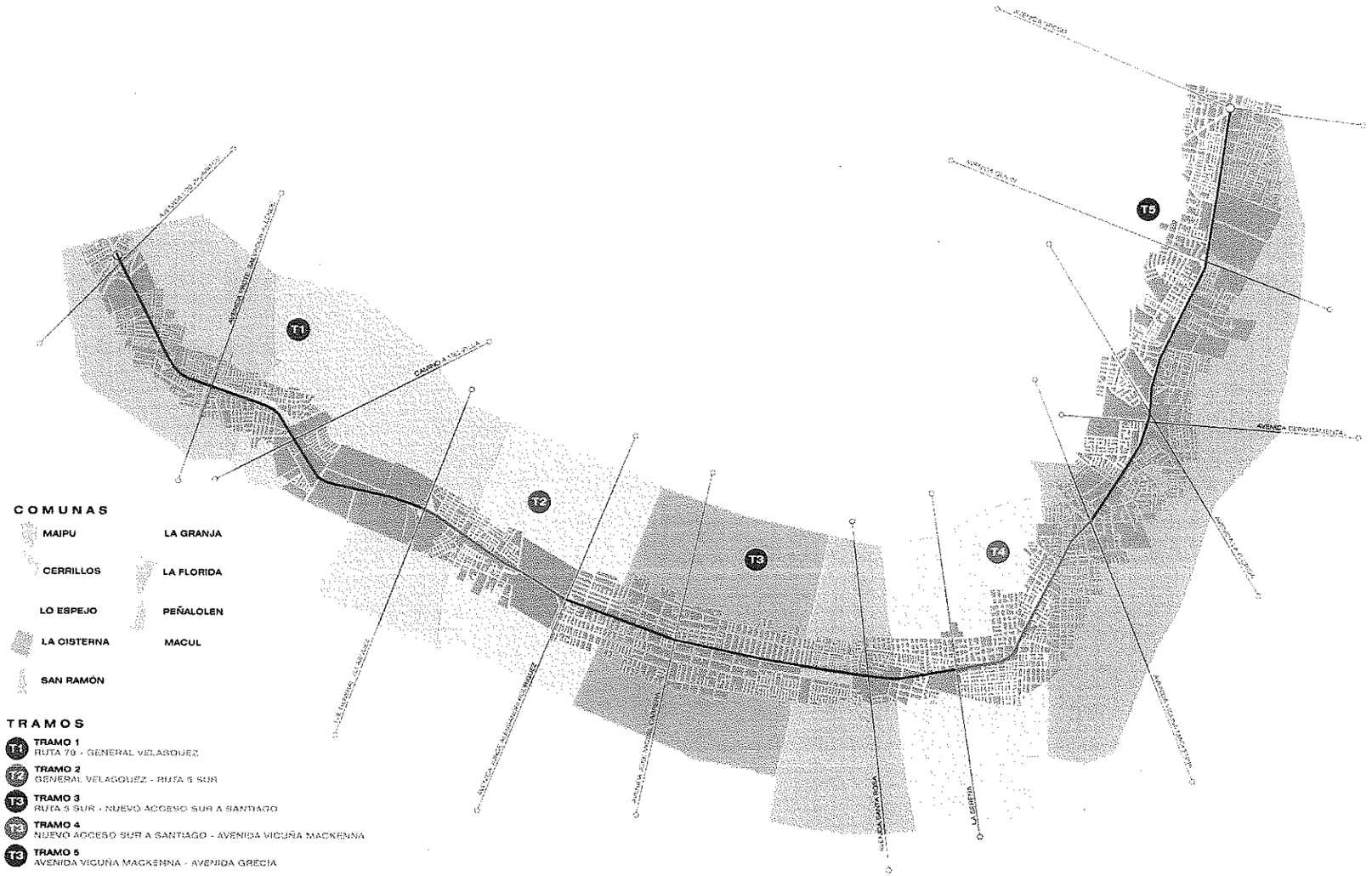

Ministerio de Obras Públicas
Gobierno de Chile

VESPUCIO SUR

CERRILLOS 65 OBRAS

63 OBRAS SIMPLES
2 OBRAS COMPLEJAS

MAYORES ALCANCES

1500 M2 RE – PAVIMENTACIÓN
200 M2 ÁREAS VERDES
6000 M2 DE MAMPOSTERÍA EN TALUDES
5 PASARELAS CON MEJORAMIENTO DE ACCESO E INFRAESTRUCTURA

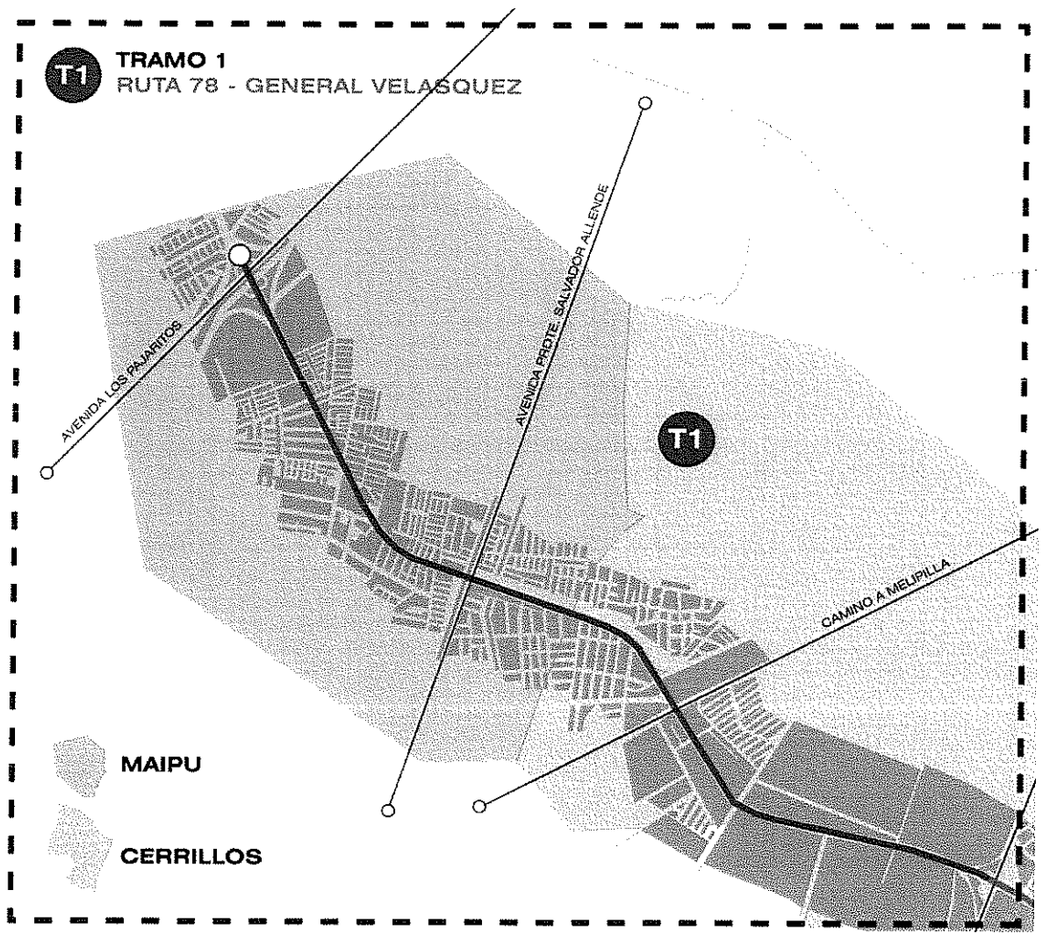

Ministerio de Obras Públicas

Gobierno de Chile

VESPUCIO SUR

CERRILLOS - INTERVENCIONES RCA

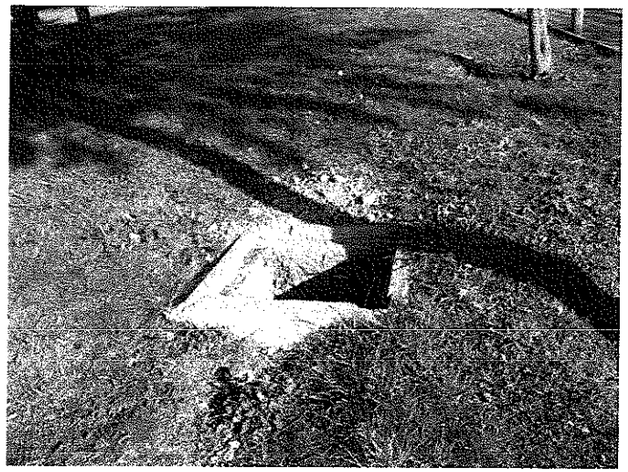

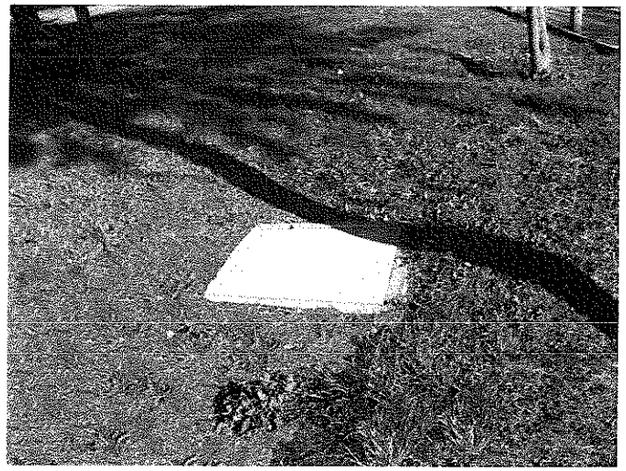

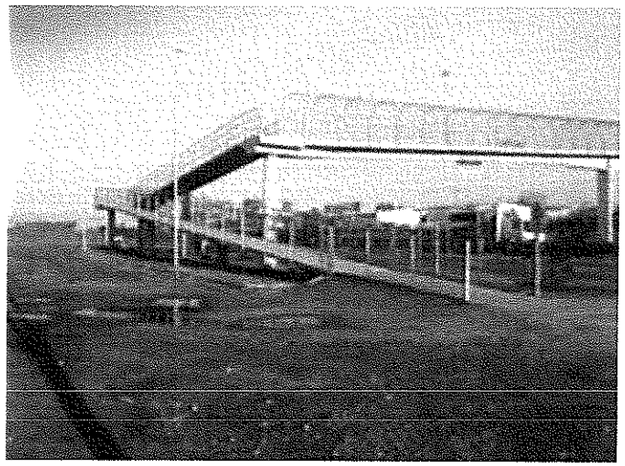



Coordinación de Concesiones de Obras Públicas
Ministerio de Obras Públicas
Gobierno de Chile

REV A

OBRAS DE PAISAJISMO EN VARIOS SECTORES



UBICACIÓN:
Frente a Sodimac | Kilómetro S/R | Comuna Cerrillos

DEMANDA:
Reparación o cambio de solerillas de tazas de árboles .

OBRA CONSIDERADA:
Construcción de 5 m2 de solerillas.

IMAGEN AÉREA



PLANO DEL SECTOR

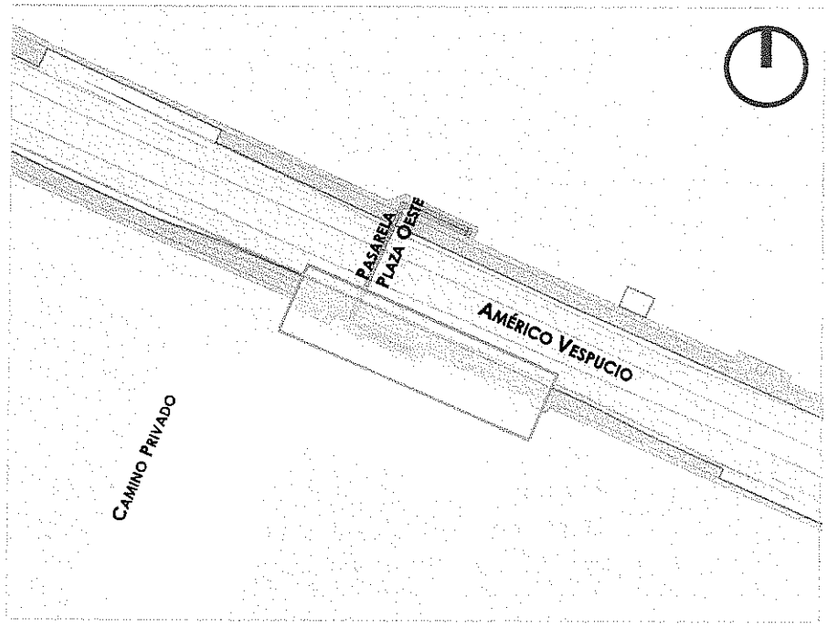

RCA 8

OBRAS DE PAISAJISMO EN VARIOS SECTORES
PROPUESTA CERRILLOS

V°B° MUNICIPALIDAD | NOMBRE RESPONSABLE | FECHA APROBACIÓN

Coordinación de Concesiones de Obras Públicas
Ministerio de Obras Públicas
Gobierno de Chile

REV A

PROPUESTA CONCEPTUAL

Imágenes

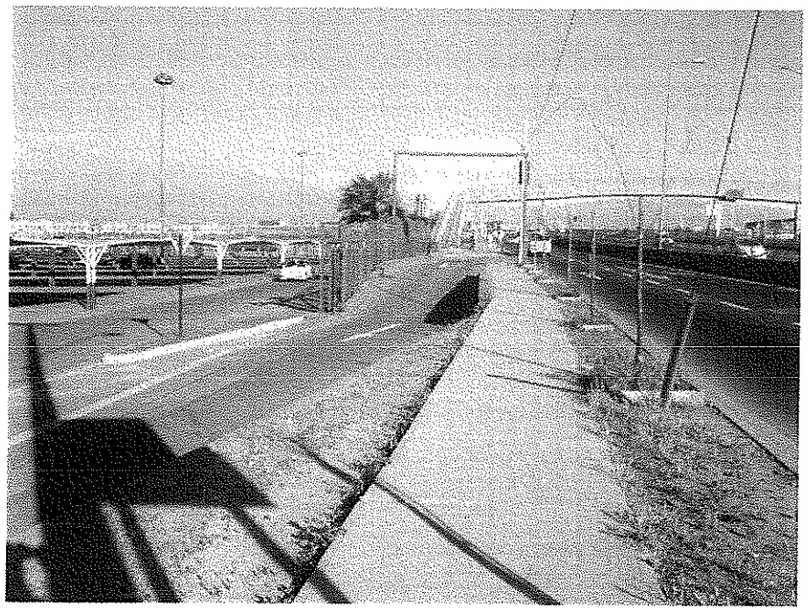

Actual

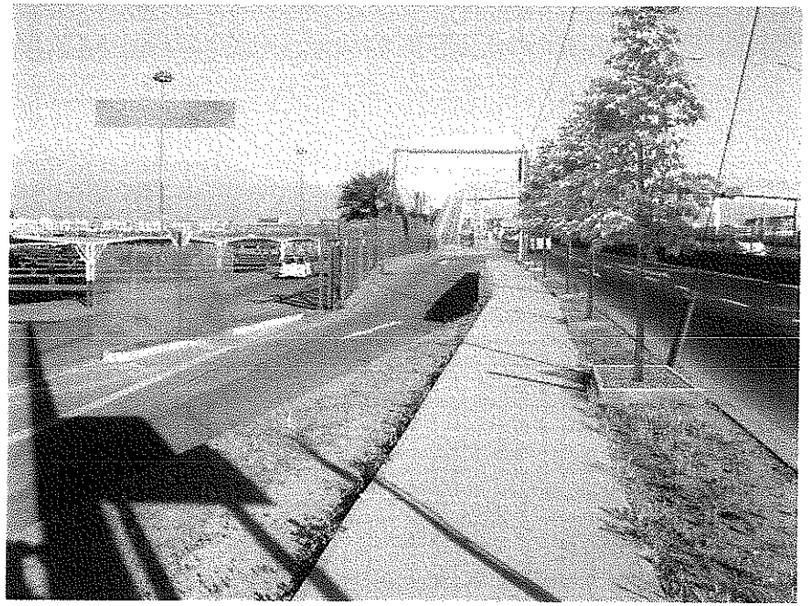

Propuesta

1. Reposición de solerillas y especies

V°B° MUNICIPALIDAD NOMBRE RESPONSABLE FECHA APROBACIÓN

REV A

OBRAS DE REPARACIÓN Y/O MEJORAMIENTO DE PAVIMENTOS EN VÍA LOCAL

UBICACIÓN:
Av. Américo Vespucio, calle local esquina San José | Kilómetro 4.300
Cerrillos

DEMANDA:
Reparar vereda y dejar a nivel.

OBRA CONSIDERADA:
Construcción de 2 m2 de vereda y dejar a nivel.

IMAGEN AÉREA



PLANO DEL SECTOR

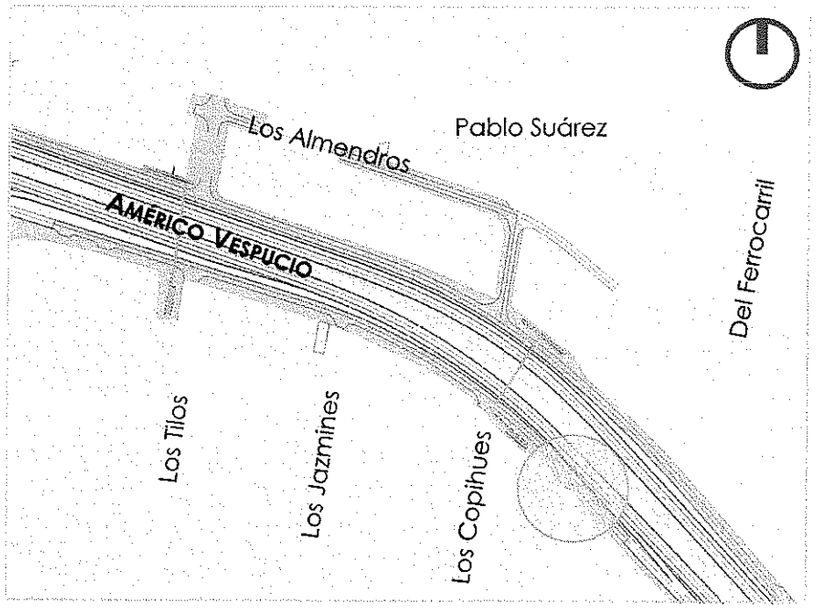

RCA
16

OBRAS DE REPARACIÓN Y/O MEJORAMIENTO DE PAVIMENTOS EN VÍA LOCAL Y/O ACERAS EN VARIOS SECTORES
PROPUESTA CERRILLOS

V°B° MUNICIPALIDAD | NOMBRE RESPONSABLE | FECHA APROBACIÓN

Coordinación de Concesiones de Obras Públicas
Ministerio de Obras Públicas
Gobierno de Chile

REV A

PROPUESTA CONCEPTUAL

Imágenes

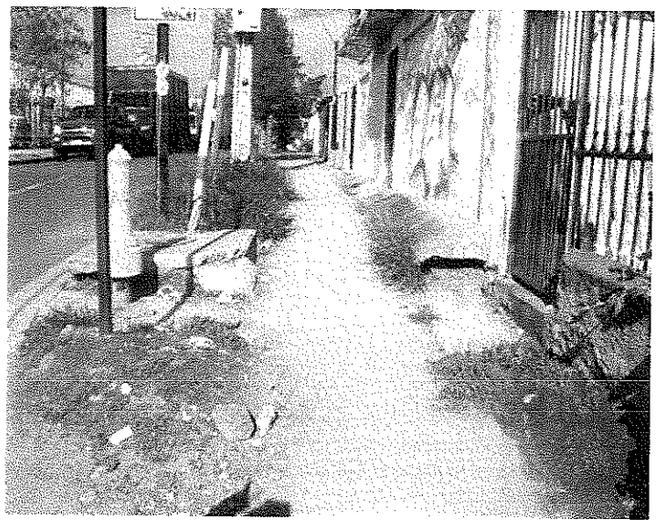



1. Nivelación de terreno
2. Reparación de vereda

REV A

OBRAS DE PAISAJISMO EN VARIOS SECTORES

UBICACIÓN:
Puente sector Avenida Las Torres. Lados Norte y Sur | Kilómetro 5.920 | Comuna Cerrillos

DEMANDA:
Realizar tratamiento a taludes .

OBRA CONSIDERADA:
Tratamiento de taludes en 6000 m2 incluye limpieza



IMAGEN AÉREA



PLANO DEL SECTOR

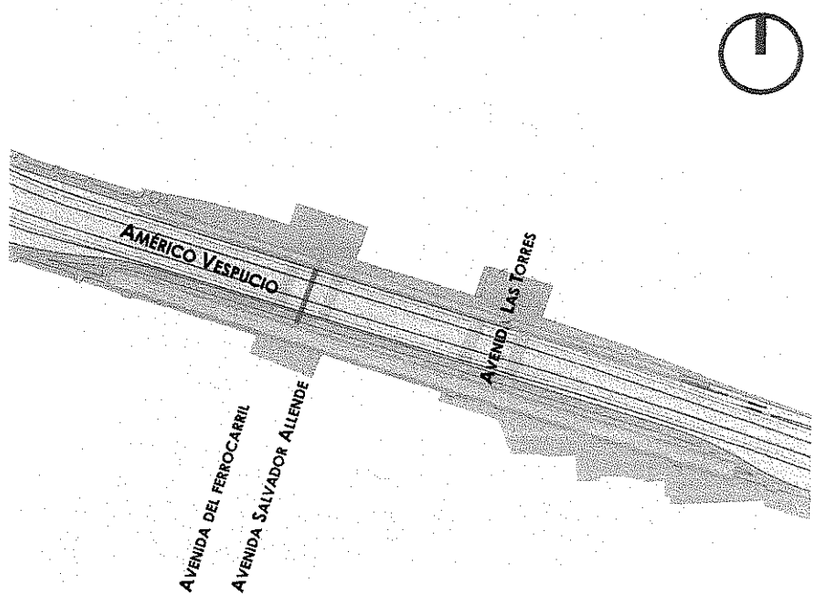

RCA 33

OBRAS DE PAISAJISMO EN VARIOS SECTORES
PROPUESTA CERRILLOS

V°B° MUNICIPALIDAD | NOMBRE RESPONSABLE | FECHA APROBACIÓN

Coordinación de Concesiones de Obras Públicas
Ministerio de Obras Públicas
Gobierno de Chile

REV A

PROPUESTA CONCEPTUAL

Imágenes

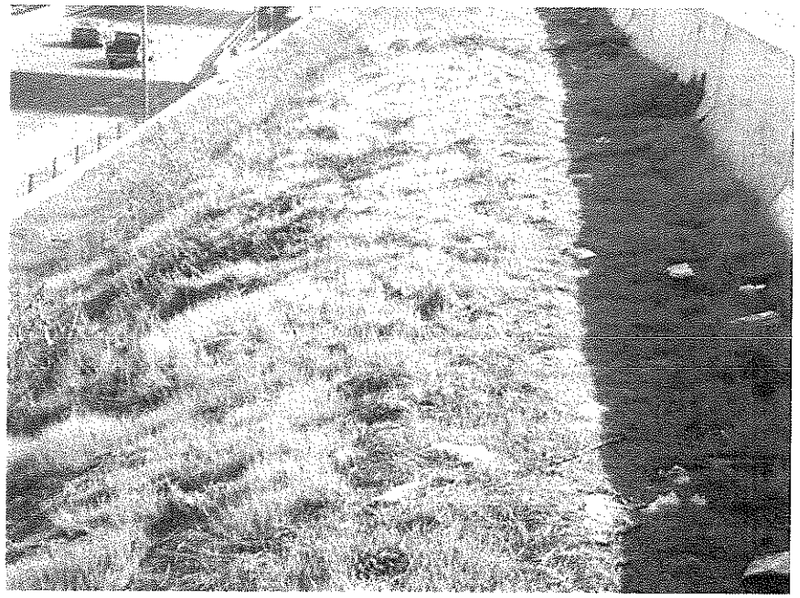

Actual

1. Reposición césped

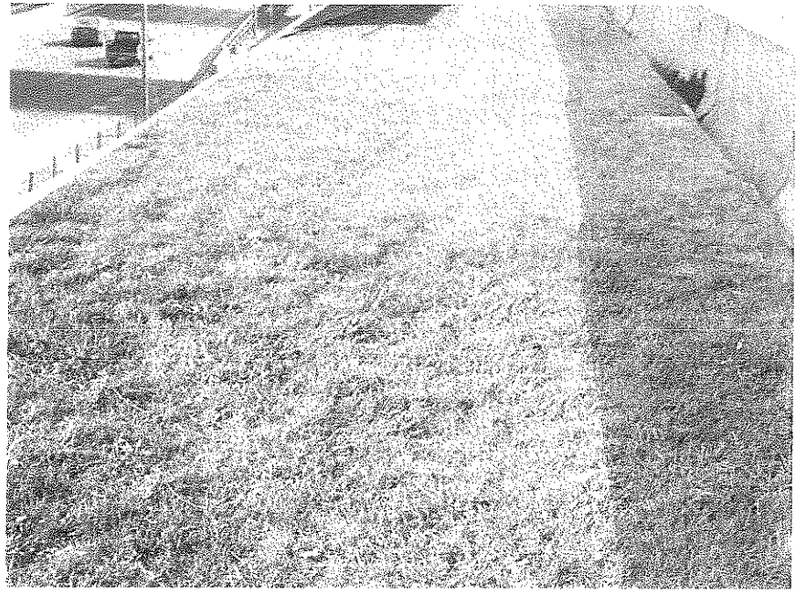

Propuesta

V°B° MUNICIPALIDAD NOMBRE RESPONSABLE FECHA APROBACIÓN

Coordinación de Concesiones de Obras Públicas
Ministerio de Obras Públicas
Gobierno de Chile

REV A

OBRAS DE PAISAJISMO EN VARIOS SECTORES

UBICACIÓN:
Entre Av. Ferrocarril y General Velásquez | Kilómetro 6.100 - 2.500 | Comuna Cerrillos



DEMANDA:
Reposición de obras de paisajismo en vías Locales norte y sur.

OBRA CONSIDERADA:
Proyecto Paisajismo Vial.

IMAGEN AÉREA

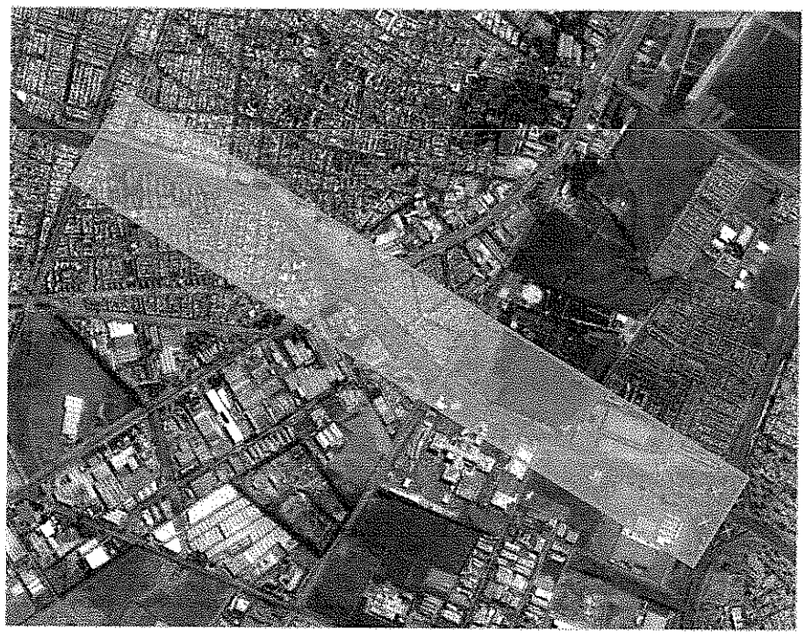

PLANO DEL SECTOR

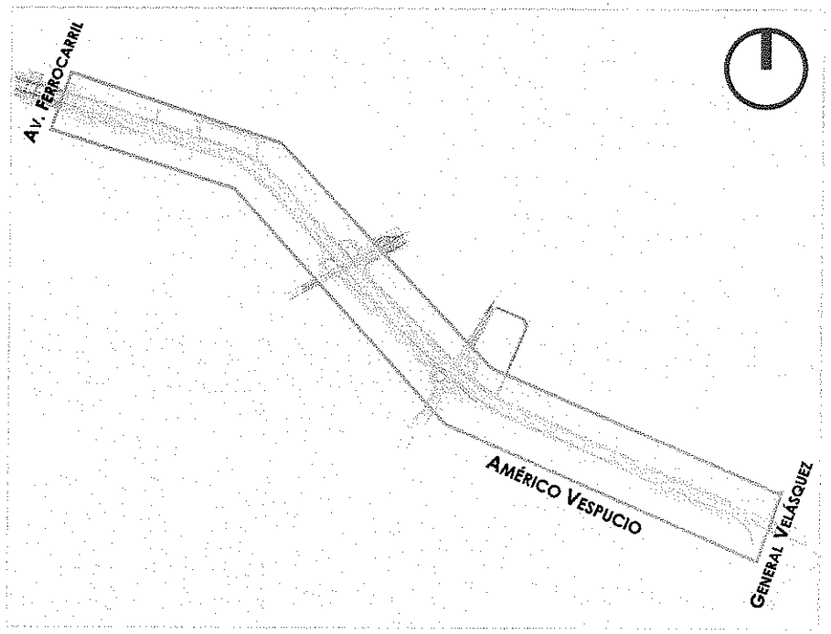

RCA
366

OBRAS DE PAISAJISMO EN VARIOS SECTORES
PROPUESTA CERRILLOS

V°B° MUNICIPALIDAD | NOMBRE RESPONSABLE | FECHA APROBACIÓN

Coordinación de Concesiones de Obras Públicas
Ministerio de Obras Públicas
Gobierno de Chile

REV A

PROPUESTA CONCEPTUAL

Imágenes

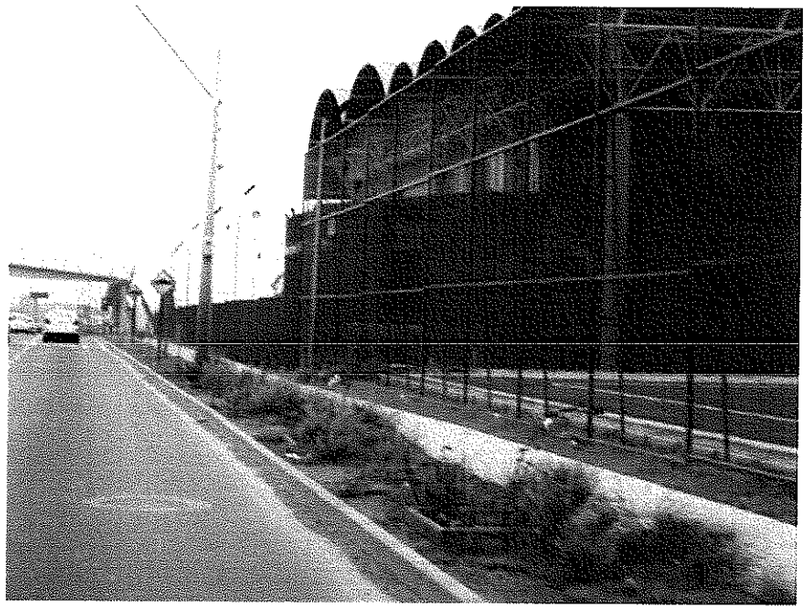

Actual



Propuesta

1. Reposición tazas árboles y vegetación
2. Reposición maicillo
3. Reposición césped
4. Reposición acera

RCA 366

OBRAS DE PAISAJISMO EN VARIOS SECTORES
PROPUESTA CERRILLOS

V°B° MUNICIPALIDAD | NOMBRE RESPONSABLE | FECHA APROBACIÓN

Coordinación de Concesiones de Obras Públicas
Ministerio de Obras Públicas
Gobierno de Chile

REV A

OBRAS DE REDISEÑO DE ACCESOS DE PASARELAS

UBICACIÓN:
Calle de referencia: Los Tilos | Kilómetro 5.423 | Comuna Cerrillos

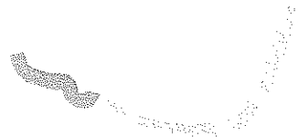

DEMANDA:
Pasarela Los Tilos.

OBRA CONSIDERADA:
Rediseño de accesos, ampliación de superficie del entorno a pasarela, nueva propuesta y construcción de plazoleta en este espacio, con mobiliario urbano, pavimentos, medidas de seguridad ciudadana, cámaras de vigilancia, vallas peatonales, rediseño con iluminación, topes de contención en todo los espacios duros y abiertos, desarrollando concepto de Arquitectura Urbana

IMAGEN AÉREA



PLANO DEL SECTOR

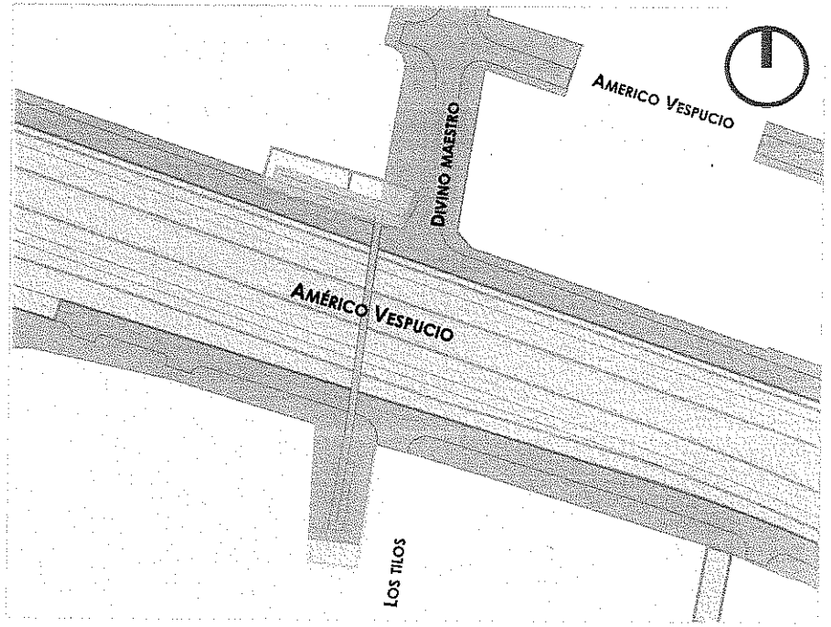

RCA 406

OBRAS DE REDISEÑO DE ACCESOS DE PASARELAS
PROPUESTA CERRILLOS

V°B° MUNICIPALIDAD	NOMBRE RESPONSABLE	FECHA APROBACIÓN

Coordinación de Concesiones de Obras Públicas
Ministerio de Obras Públicas
Gobierno de Chile

REV A

PROPUESTA CONCEPTUAL

Planta

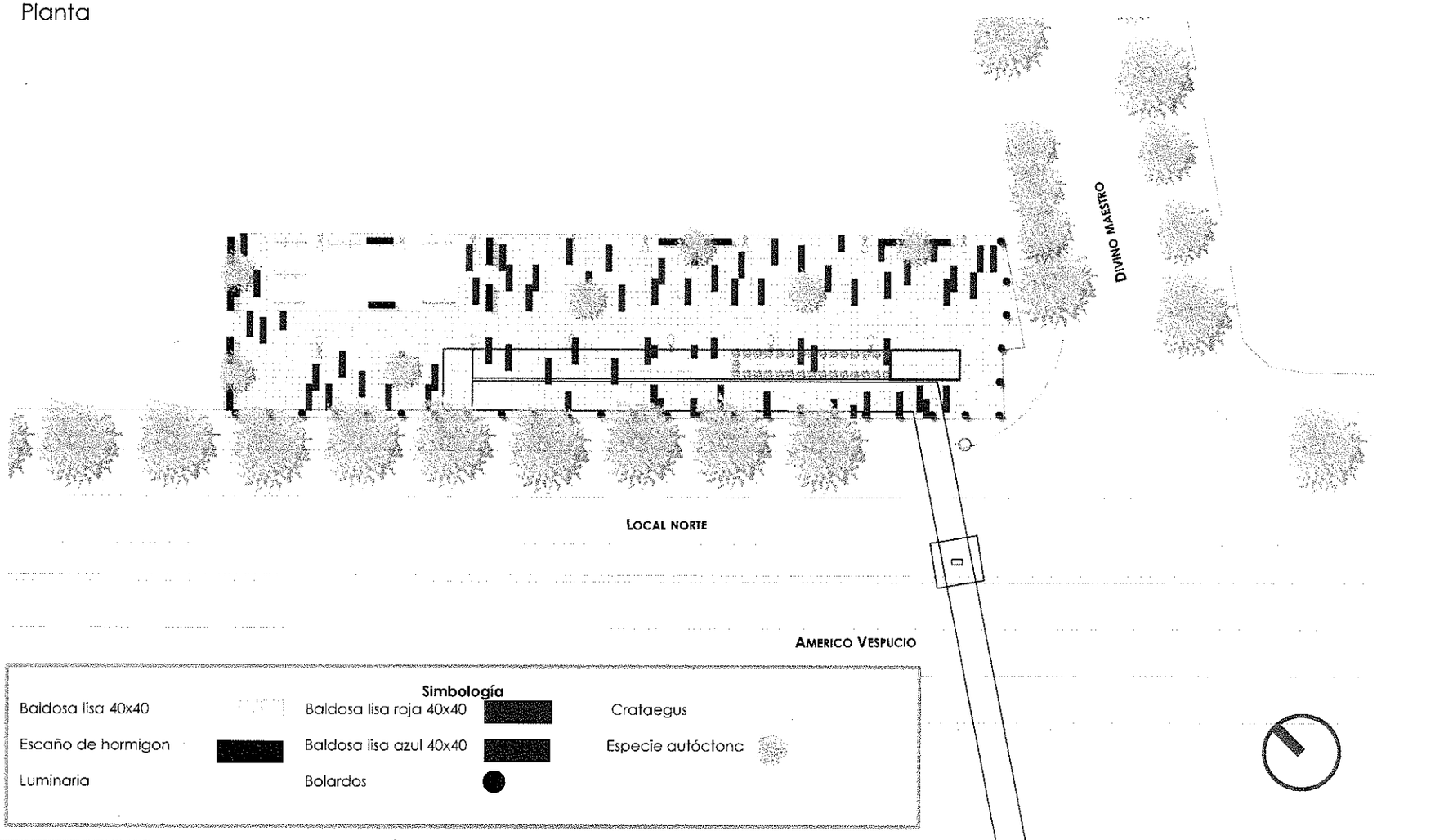

RCA 406

OBRAS DE REDISEÑO DE ACCESOS DE PASARELAS
PROPUESTA CERRILLOS

V°B° MUNICIPALIDAD | NOMBRE RESPONSABLE | FECHA APROBACIÓN

Coordinación de Concesiones de Obras Públicas
Ministerio de Obras Públicas
Gobierno de Chile

REV A

PROPUESTA CONCEPTUAL

Planta

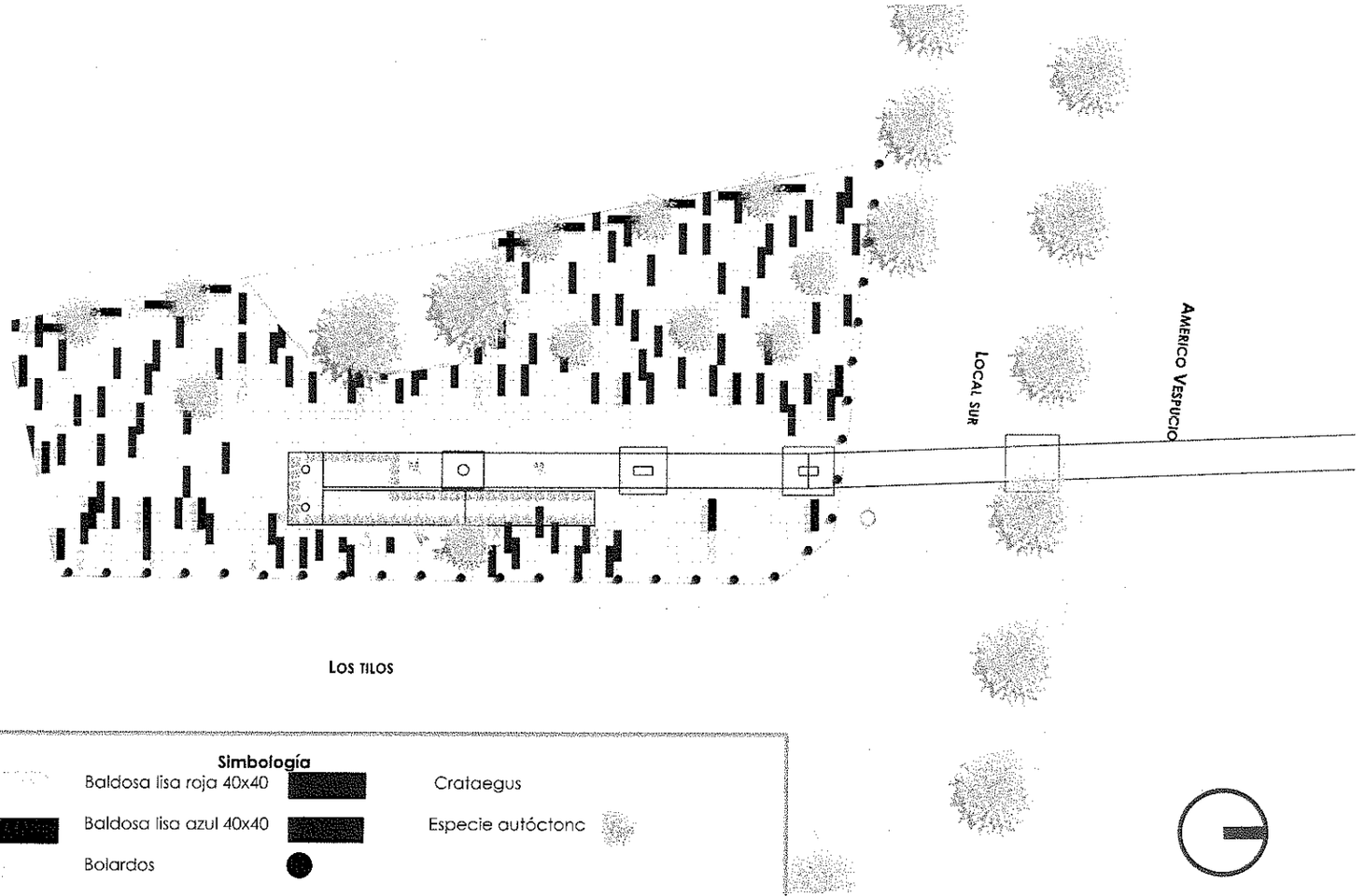

Simbología

Baldosa lisa 40x40	Baldosa lisa roja 40x40	Crataegus
Escaño de hormigon	Baldosa lisa azul 40x40	Especie autóctonc
Luminaria	Bolardos	

RCA 406

OBRAS DE REDISEÑO DE ACCESOS DE PASARELAS
PROPUESTA CERRILLOS

V°B° MUNICIPALIDAD | NOMBRE RESPONSABLE | FECHA APROBACIÓN

Coordinación de Concesiones de Obras Públicas
Ministerio de Obras Públicas
Gobierno de Chile

REV A

PROPUESTA CONCEPTUAL

Imágenes



Actual



Propuesta

1. Pavimentos
2. Muro verde
3. Integra mobiliario
4. Instalación luminaria.

REV A

OBRAS DE REDISEÑO DE ACCESOS DE PASARELAS

UBICACIÓN:

Calle de referencia: General Velásquez| Kilómetro 2.947| Comuna Cerrillos

DEMANDA:

Pasarela Gral. Velásquez Poniente.

OBRA CONSIDERADA:

Rediseño de accesos, ampliación de superficie del entorno a pasarela, nueva propuesta y construcción de plazoleta en este espacio, con mobiliario urbano, pavimentos, medidas de seguridad ciudadana, cámaras de vigilancia, vallas peatonales, rediseño con iluminación, topes de contención en todo los espacios duros y abiertos, desarrollando concepto de Arquitectura Urbana

IMAGEN AÉREA



PLANO DEL SECTOR

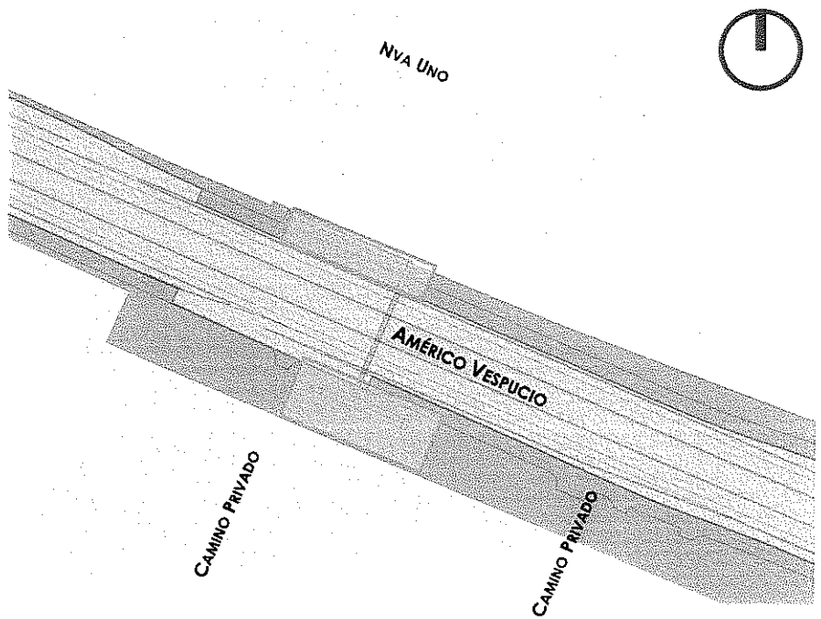

RCA 411

OBRAS DE REDISEÑO DE ACCESOS DE PASARELAS
PROPUESTA CERRILLOS

V°B° MUNICIPALIDAD | NOMBRE RESPONSABLE | FECHA APROBACIÓN

Coordinación de Concesiones de Obras Públicas
Ministerio de Obras Públicas
Gobierno de Chile

REV A

PROPUESTA CONCEPTUAL

Planta



Simbología

Área a intervenir

RCA 411

OBRAS DE REDISEÑO DE ACCESOS DE PASARELAS
PROPUESTA CERRILLOS

V°B° MUNICIPALIDAD | NOMBRE RESPONSABLE | FECHA APROBACIÓN

Coordinación de Concesiones de Obras Públicas
Ministerio de Obras Públicas
Gobierno de Chile

REV A

PROPUESTA CONCEPTUAL

Imágenes



Actual

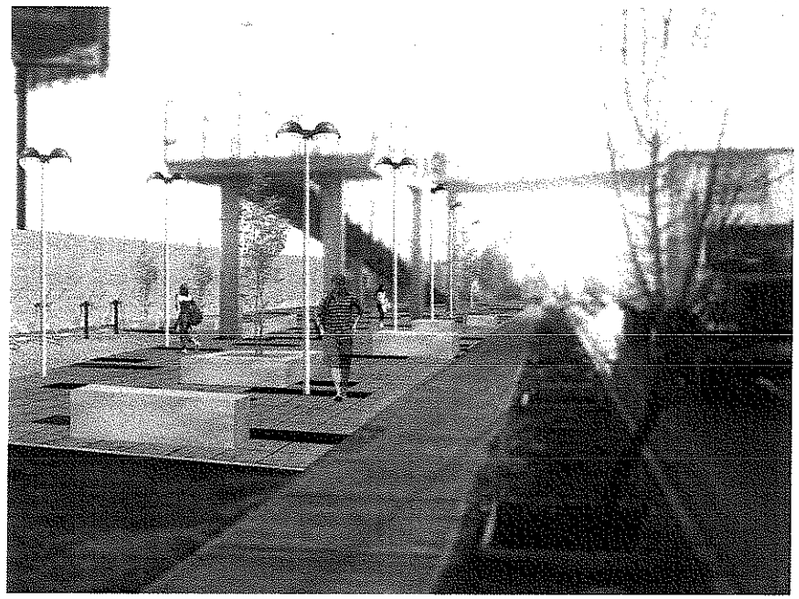

Propuesta

1. Pavimentos
2. Muro verde
3. Instalación luminaria.

RCA 411

OBRAS DE REDISEÑO DE ACCESOS DE PASARELAS
PROPUESTA CERRILLOS

V°B° MUNICIPALIDAD | NOMBRE RESPONSABLE | FECHA APROBACIÓN