I. MUNICIPALIDAD DE CERRILLOS
SECRETARÍA MUNICIPAL

**DECRETO EXENTO N°202/** 002136 **/2011**

**Cerrillos,** 03 NOV. 2011

**V I S T O S:**

El acuerdo adoptado en la Centésima Cuarta Sesión Ordinaria del Concejo Municipal, realizada con fecha 28 de octubre de 2011; el Certificado N°198/2011 de la Secretaria Municipal; el Informativo de la XII Gira Técnica Internacional de Iter Consultores; la Ley N°20.033; la Ley N°20.237 Numeral 5 letra b); y en el uso de las facultades que me otorga la Ley N°18.695 Orgánica Constitucional de Municipalidades.

**C O N S I D E R A N D O:**

El acuerdo adoptado por el Concejo Comunal en la Centésima Cuarta Sesión Ordinaria del Concejo Municipal, realizada con fecha 28 de octubre de 2011.

**D E C R E T O:**

1. Autorízase al señor concejal don **Andrés Aguilera Fuentes** el cometido, para que en representación de esta Municipalidad asista a la **"XII Gira Técnica Internacional, "Experiencias en Desarrollo Sostenible, Residuos, Medioambiente y Energías en Gobiernos Locales"**, organizado por la Empresa Inter Consultores, a realizarse en Barcelona - París - Londres, entre el 23 de noviembre y el 04 de diciembre de 2011.

2. La Dirección de Administración y Finanzas gestionará el pago a la empresa organizadora antes señalada, por la suma de $4.875.000.- (cuatro millones ochocientos setenta y cinco mil pesos), que incluye los gastos de inscripción, alojamiento, impuestos hoteleros, pasajes aéreos, traslados y recorridos internos aeropuerto y otros, visitas en terreno, cena de clausura, certificación, seguro de asistencia en viaje, bolso y set material de trabajo.

3. Asimismo, el concejal señor Aguilera Fuentes, tendrá derecho a percibir un viático para alimentación, por el valor que le correspondería al señor alcalde en igual cometido.

4. El gasto que irrogue la ejecución del presente Decreto deberá imputarse a la cuenta 21.04.003.002 "Gastos por Comisiones y Representación", ambas del Presupuesto Municipal.

**ANÓTESE, PUBLÍQUESE, COMUNÍQUESE Y ARCHÍVESE**

**CECILIA ULLOA CHACÓN**
**Secretaria Municipal**

**ALEJANDRO ALMENDARES CALDERÓN**
**Alcalde**

I. MUNICIPALIDAD DE CERRILLOS
SECRETARÍA MUNICIPAL

**DECRETO EXENTO Nº202/ 1002136 /2011**

**AAC/CUCh/**

**Distribución:**
Alcaldía
Concejal don Andrés Aguilera Fuentes
Dirección de Control
Dirección Jurídica
Dirección de Administración y Finanzas
Departamento de Contabilidad y Presupuesto
Tesorería Municipal
Secplan
Página Web

I. MUNICIPALIDAD
CERRILLOS

*I. MUNICIPALIDAD DE CERRILLOS*
*SECRETARÍA MUNICIPAL*

# CERTIFICADO N°198/2011

Cerrillos, 2 de noviembre de 2011

La Secretaria Municipal que suscribe, certifica que en la Centésima Cuarta Sesión Ordinaria del Concejo Municipal, realizada con fecha 28 de octubre de 2011, **se aprobaron por unanimidad, designar en Comisión de Servicio a los señores concejales que se indica, a los destinos que se señala, y los gastos que en cada caso se menciona:**

- **Sr. Concejal don Andrés Aguilera Fuentes:** XII Gira Técnica Internacional Barcelona-Paris-Londres, "Experiencias en Desarrollo Sostenible, Residuos, Medioambiente y Energías en Gobiernos Locales", del 23 de noviembre al 04 de diciembre de 2011, organizado por la Empresa Iter Chile, por $4.875.000.- más viático para alimentación por el valor que le correspondería al señor alcalde en igual cometido.
- **Sr. Concejal don Guillermo Reeves Iriarte:** Formulación y Desarrollo de Proyectos Turísticos Comunales, en Isla de Pascua, del 15 al 19 de noviembre de 2011, organizado por la empresa Gestión Local, por $400.000.- más pasajes y viático de un 100% por el valor que le correspondería al señor alcalde en igual cometido, solo si se completan los cupos exigidos por la empresa para ejecutarlo, de lo contrario asistirá al siguiente.
- **Sras. Concejales doña Teresa Herrera León y doña Guacolda Torres Verdejo:** IV Congreso Nacional de Concejales, a realizarse en la ciudad de Viña del Mar, organizado por la Asociación Chilena de Municipalidades, del 15 al 18 de noviembre de 2011, con un fondo a rendir de $50.000.- para gastos de combustible y peajes, más viático de un 100% por el valor que le correspondería al señor alcalde en igual cometido.

El presente certificado se extiende en virtud del artículo 48 Título VI del Reglamento de Funcionamiento del Concejo Municipal, sancionado por Decreto Exento N°202/913/2006 y sus modificaciones posteriores, para elaborar el decreto alcaldicio respectivo.

I. MUNICIPALIDAD DE CERRILLOS
SECRETARIA MUNICIPAL

**CECILIA ULLOA CHACÓN**
**Secretaria Municipal**

CUCH

iterChile®

Construyendo Gobiernos Locales


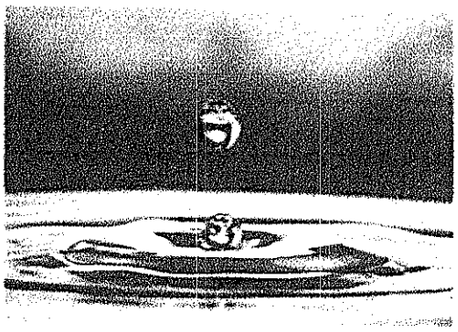
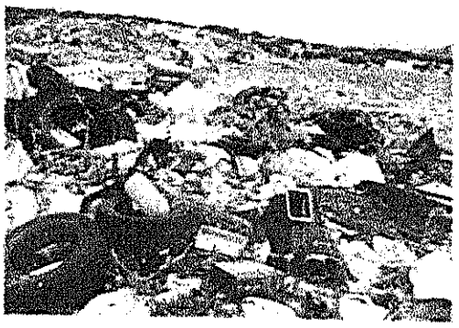
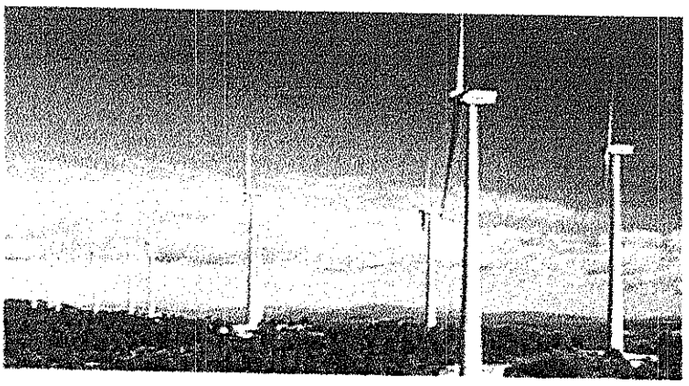
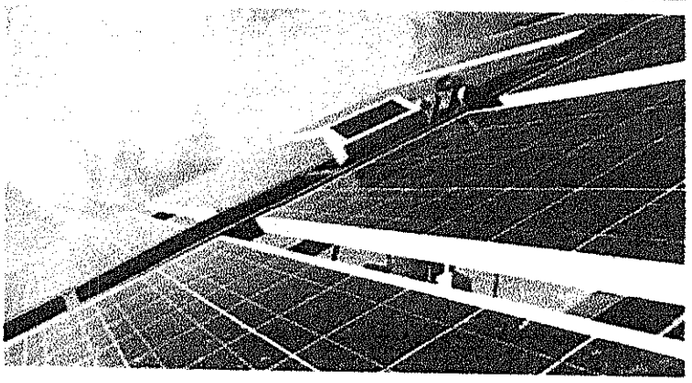

# XII GIRA TÉCNICA INTERNACIONAL

## BARCELONA-PARÍS-LONDRES

23 de noviembre al 04 de diciembre de 2011

"EXPERIENCIAS EN DESARROLLO SOSTENIBLE, RESIDUOS, MEDIOAMBIENTE Y ENERGIAS EN GOBIERNOS LOCALES"

**INFORMACIONES E INSCRIPCIONES:**

contacto@iter.cl

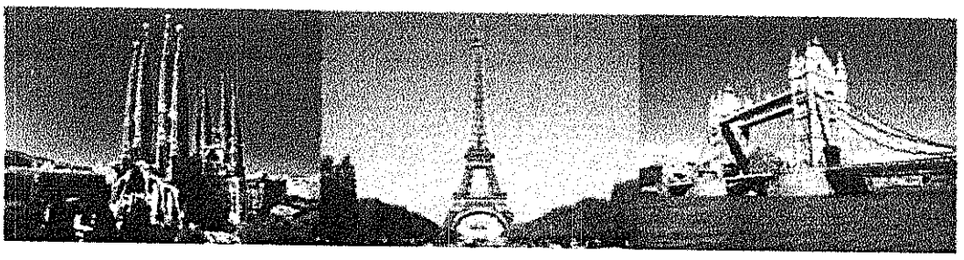

www.iter.cl

iterChile®
– Construyendo Gobiernos Locales

# XII Gira Técnica Internacional
## GOBIERNOS LOCALES:
## Experiencias en Desarrollo Sostenible, Residuos, Medioambiente y Energías

Barcelona- París - Londres
23 -11 al 04 -12 de 2011

## FICHA DE INSCRIPCIÓN

| DATOS DE LOS/AS PARTICIPANTES | | | |
|---|---|---|---|
| NOMBRE COMPLETO | | | |
| DIRECCION | | | |
| RUT | | CELULAR | |
| COD. AREA | | TELEFONO | |
| EMAIL | | | |

| DATOS DE LA MUNICIPALIDAD | | | |
|---|---|---|---|
| NOMBRE | | | |
| DIRECCION | | | |
| RUT | | TELEFONO | |
| COD. AREA | | FAX | |
| GIRO | | Email | |

| | FORMA DE PAGO |
|---|---|
| | Emitir ORDEN DE COMPRA Y CHEQUE a nombre de : ITER CONSULTORES; RUT : 76.039.748-2 |

**IMPORTANTE:**

1) **El valor de la inscripción por participante a la Gira es la suma de $ 4.875.000 , que debe ser PAGADO de manera previa** e incluye: Inscripción Gira Técnica, alojamiento ( habitación single hotel 4 estrellas o similar), impuestos hoteleros, Pasajes Aéreos Vian Lan o línea asociada One World ; Pasaje Tren París-Londres ; Traslados y recorridos internos aeropuerto / Hotel/ Aeropuerto/ Centros de Reuniones; Visitas en Terreno; Cena de Clausura; Certificación;, Seguro de asistencia en viaje, Bolso y Set material de Trabajo.-
2) La suscripción y recepción de esta Ficha por ITER CONSULTORES, le ,Faculta irrevocablemente a a adquirir y prestar al participante todos los servicios comprendidos en la Gira Técnica y, en consecuencia a emitir la Factura respectiva, no siendo susceptible la anulación de la inscripción en razón de las obligaciones asumidas por ITER CONSULTORES en virtud de esta inscripción.-

**FIRMA PARTICIPANTE**

**FIRMA Y TIMBRE MUNICIPALIDAD**

**INSCRIPCIONES y CONSULTAS:**
FONO- FAX ( 045) -322323 – ( 045 ) 322324 – ( 045) 316064
E-MAIL: contacto@iter.cl
WWW.iter.cl

iterChile®

... Construyendo Gobiernos Locales

# XII Gira Técnica Internacional

## "GOBIERNOS LOCALES:

## Experiencias en Desarrollo Sostenible, Residuos, Medioambiente y Energías"

## *Barcelona- París - Londres*

***23-11 al 04-12 de 2011***

**OBJETIVOS:**

- Conocer diversas experiencias locales en el desarrollo sustentable de las ciudades..
- Apreciar comparativamente la gestión de municipios europeas en materias de recolección, manejo, tratamiento y disposición final de residuos sólidos domiciliarios urbanos.
- Valorar el impacto de las energías limpias en la protección del medio ambiente y en el financiamiento de los gobiernos locales.
- Valorar diversas iniciativas en materias de ordenamiento ambiental a fin de evaluar su implementación a nivel comunal en Chile.
- Conocer espacios urbanos locales creados por Municipios y la utilización de energías renovables en el funcionamiento de las ciudades.

**DIRIGIDO A:**

- Alcaldes - Alcaldesas
- Concejales -Concejalas
- Administradores Municipales
- Directores de Obras Municipales.
- Directores de SECPLA
- Directores/Jefes de Aseo.
- Directores/ Encargados de Medio Ambiente.
- Directores / Encargados de Operaciones
- Funcionarios municipales vinculados con la temática de la Gira.
- Asesores Técnicos de Asociaciones de Municipalidades
- Consejeros Regionales

**CERTIFICACION:**

Se entregará un certificado oficial de reconocimiento por participación en las visitas técnicas y reuniones de trabajo.

**INSCRIPCIONES E INFORMACIONES:**

Todos los interesados en participar deben enviar la ficha de inscripción adjunta a esta convocatoria a ITER CONSULTORES, por fax al (45) 322323/322324 o por correo electrónico a contacto@iter.cl

**ACTIVIDADES:**

- Participación "La Pollutec Horizons- Paris 2011", Feria Internacional Medio Ambiental.
- Visita a Instalaciones públicas y privadas energéticamente eficientes.
- Visita a Parques Eólicos y Plantas Termosolares.
- Recorrido por Ecoparques y Parques Tecnológicos e instalaciones de tratamientos de Residuos Sólidos Domiciliarios.
- Agenda de Reuniones con entidades públicas y municipales.
- Reuniones con organizaciones gremiales y empresariales vinculadas con la prestación de servicios en residuos y energías a municipios.
- Reuniones de trabajo con organizaciones internacionales.

**INSCRIPCION:**

El programa considera la entrega de los siguientes productos y servicios:

- Pasajes aéreos Santiago - Madrid-Barcelona-Paris-Madrid-Santiago.
- Pasaje Tren Subterráneo París-Londres.
- 9 noches de alojamiento (Madrid, Barcelona, Paris, Londres) Hoteles 4 estrellas o similar, habitación single, impuestos hoteleros incluidos )
- Traslados a Terreno, Instalaciones y Reuniones de Trabajo
- Seguro de asistencia en viaje.
- Inscripción de la Gira Técnica y certificado de participación
- Bolso y material de trabajo.
- Cena de clausura.

**PLAZO MÁXIMO INSCRIPCIÓN: 15 DE NOVIEMBRE DE 2011** *( cupos limitados )*

España 446 Oficina 208-Temuco-Chile- (56 45) 322323- Fax (56 45) 322324
WWW. ITER. CL