I. MUNICIPALIDAD DE CERRILLOS
SECRETARÍA MUNICIPAL

DECRETO EXENTO N°202/ 001116 /2009

Cerrillos, 08 JUL. 2009

V I S T O S:

La Providencia Alcaldicia N°100/3985/2009; el Memorándum N°600/674/2009 de la Secretaria Comunal de Planificación; el Decreto Exento N° 202/1076/2009; y las facultades que me confiere la Ley N°18.695, Orgánica Constitucional de Municipalidades.

C O N S I D E R A N D O:

Que, mediante Decreto Exento N°202/1076/2009, se llamó a Propuesta Pública denominada **"MEJORAMIENTO DE BAÑOS, AUDITORIUM Y PUERTAS DEL LICEO DR. LUIS VARGAS SALCEDO, B-69" IDN°812-51-LE09.**

D E C R E T O:

1. Apruébase el Oficio de Observaciones de la propuesta pública denominada **"MEJORAMIENTO DE BAÑOS, AUDITORIUM Y PUERTAS DEL LICEO DR. LUIS VARGAS SALCEDO, B-69" IDN°812-51-LE09,** cuyo llamado se efectuó mediante Decreto Exento N°202/1076/2009, en atención a lo solicitado mediante el Memorándum N°600/674/2009 de la Secretaria Comunal de Planificación.

2. El oficio de Observaciones que por este acto se aprueba se encuentra adjunto y forma parte integrante del presente Decreto.

ANÓTESE, COMUNÍQUESE, PUBLÍQUESE Y ARCHÍVESE

I. MUNICIPALIDAD DE CERRILLOS ALCALDE

CECILIA ULLOA CHACÓN
Secretaria Municipal

ALEJANDRO ALMENDARES CALDERÓN
Alcalde

AAC/CUCH/imd
Distribución:
Alcaldía
Dirección de Control
Asesoria Juridica
Dirección de Administración y Finanzas
Departamento de Contabilidad y Presupuesto
Tesoreria Municipal
Dirección de Obras Municipales
Secplan
Página Web

OFICIO DE OBSERVACIONES LICITACIÓN PÚBLICA

"MEJORAMIENTO DE BAÑOS, AUDITORIUM Y PUERTAS DEL LICEO DR. LUIS VARGAS SALCEDO, B-69" ID 812-51-LE09

Se adjunta al presente oficio de observaciones los siguientes planos arquitectónicos:

- Alcantarillado
- Baños planta agua
- Planta general de arquitectura

Esto con el fin de desarrollar el presupuesto por parte de los oferentes.



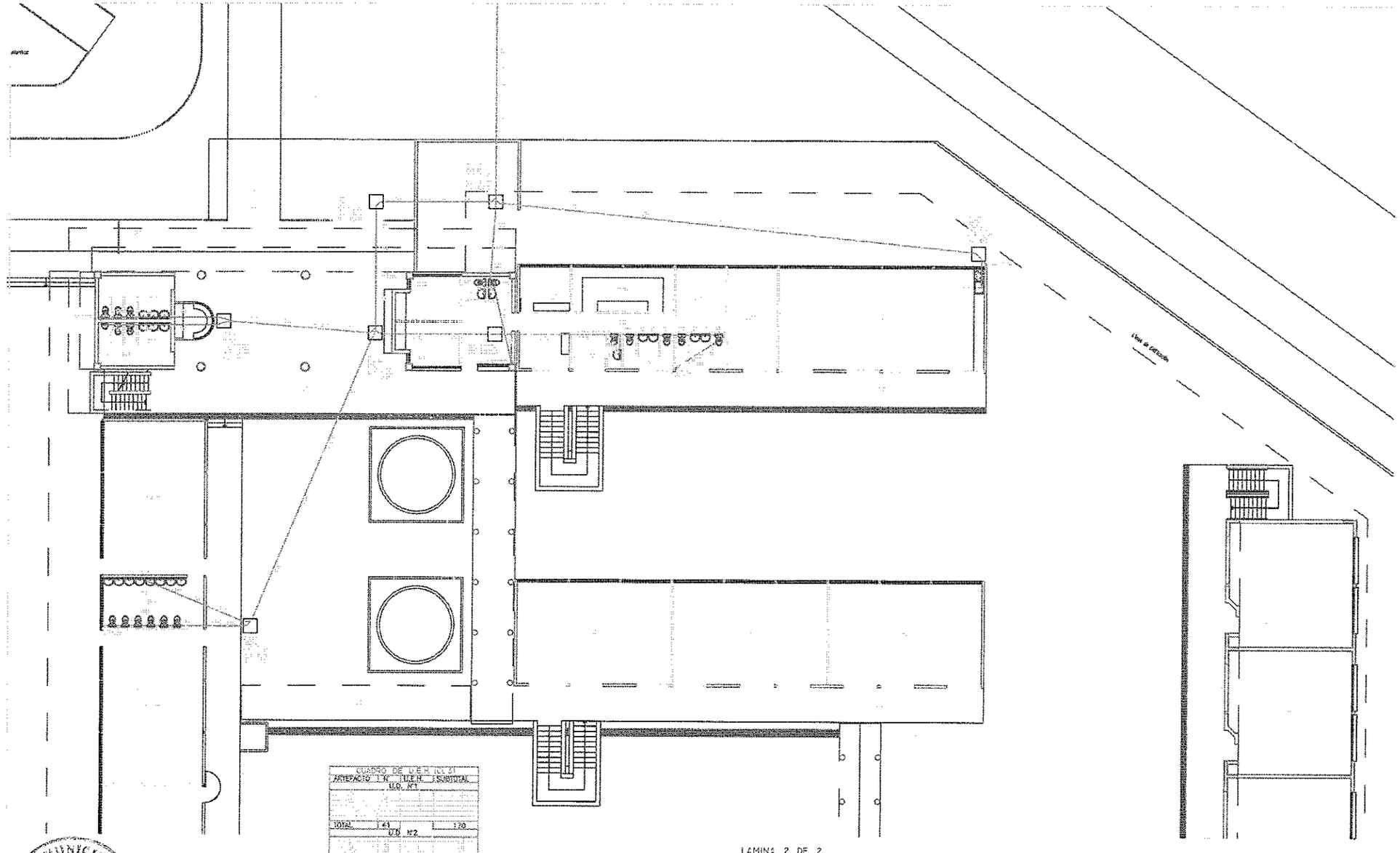

CUADRO DE U.E.H. (CL 3)

ARTEFACTO	N°	U.E.H.	SUBTOTAL
U.D. N°1			
TOTAL	41		170
U.D. N°2			
TOTAL	100		448
U.D. N°3 (CL 1)			
TOTAL	8		13
TOTAL	148		631

LAMINA 2 DE 2

PLANO DE ALCANTARILLADO

LICEO B-69
VARGAS SALCEDO
N 1720

COMUNA DE CERRILLOS
ESCALAS 1:100

PROYECTO INFORMATIVO	FIRMAS	UBICACION	DATOS DE

I MUNICIPALIDAD DE CERRILLOS
SECRETARIA MUNICIPAL

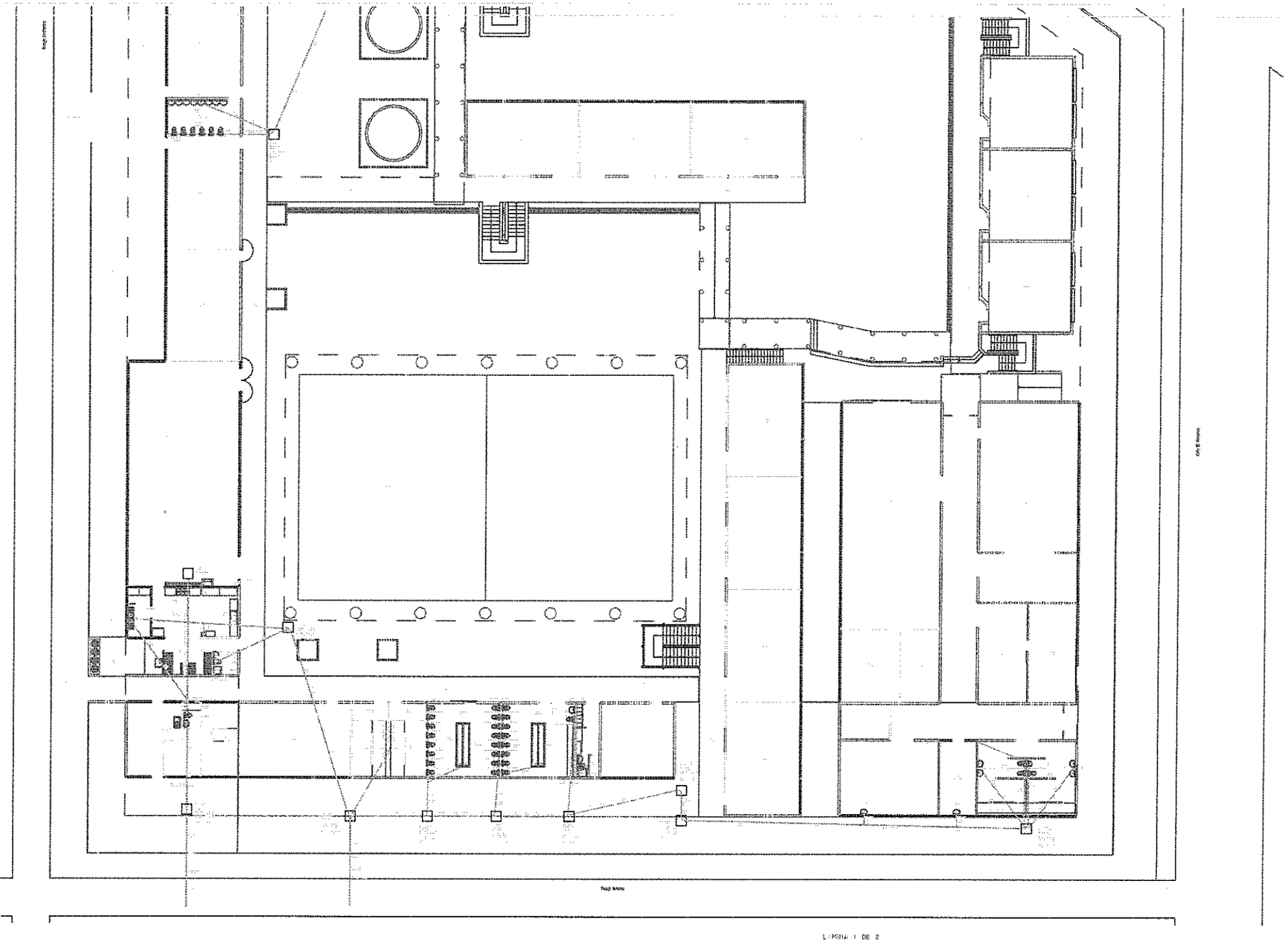

LAMINA 1 DE 2

PLANO DE ALCANTARILLADO	PROYECTO: INFORMATIVO	FIRMAS	UBICACION	DATOS DE
LICEO B-69 VARGAS SALCEDO Nº 1720 COMUNA DE CERRILLOS ESCALAS 1:100				

SECRETARIA MUNICIPAL

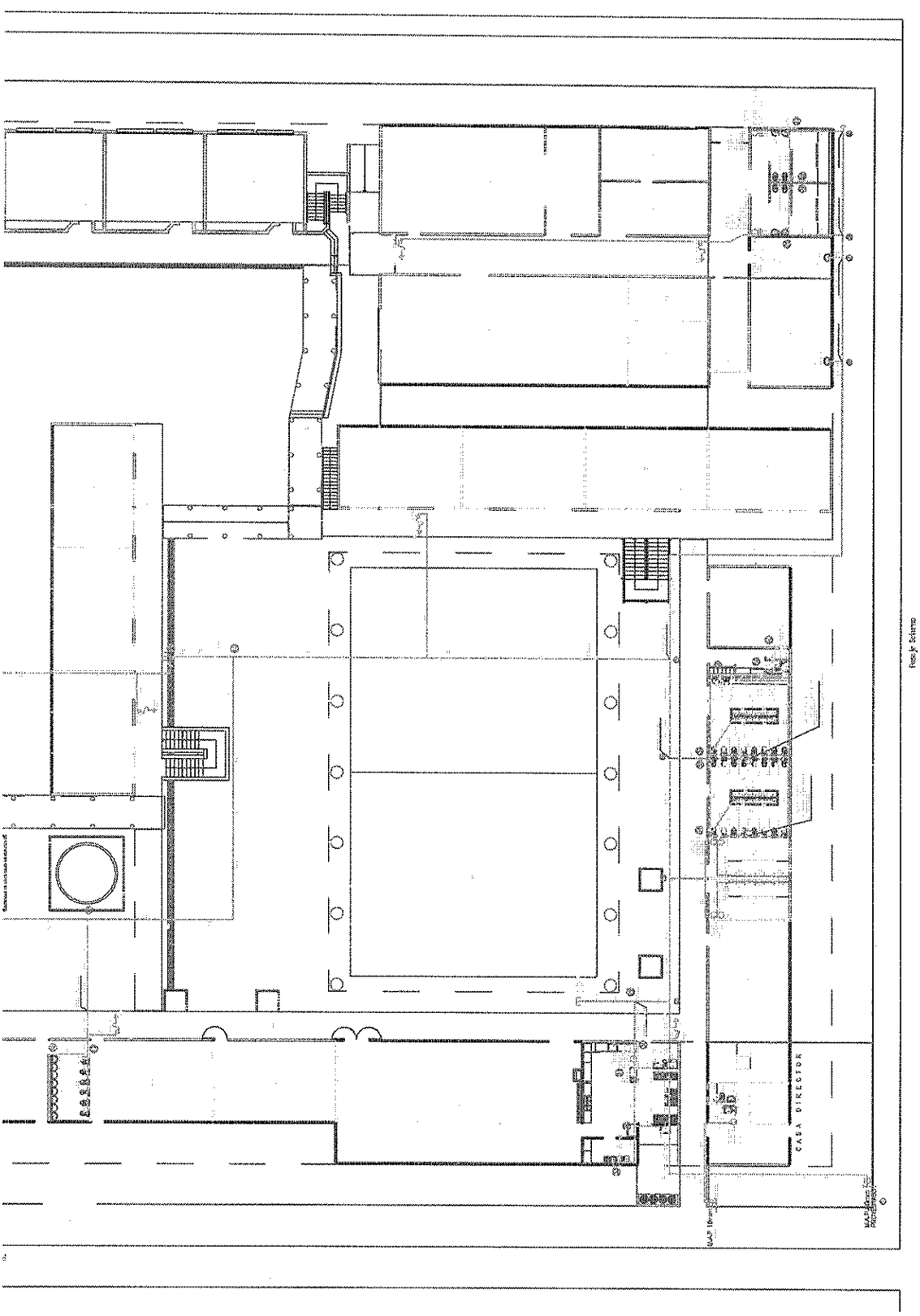

LÁMINA 1 DE 2
PLANO DE AGUA POTABLE
LICEO B-69

PROYECTO INFORMATIVO

FIRMAS

UBICACION

CALLE VARGAS SALCEDO

N°1.20

COMUNA DE CERRILLOS
ESCALAS 1:100

DATOS DE M.A.P

I. MUNICIPALIDAD DE CERRILLOS
SECRETARIA MUNICIPAL

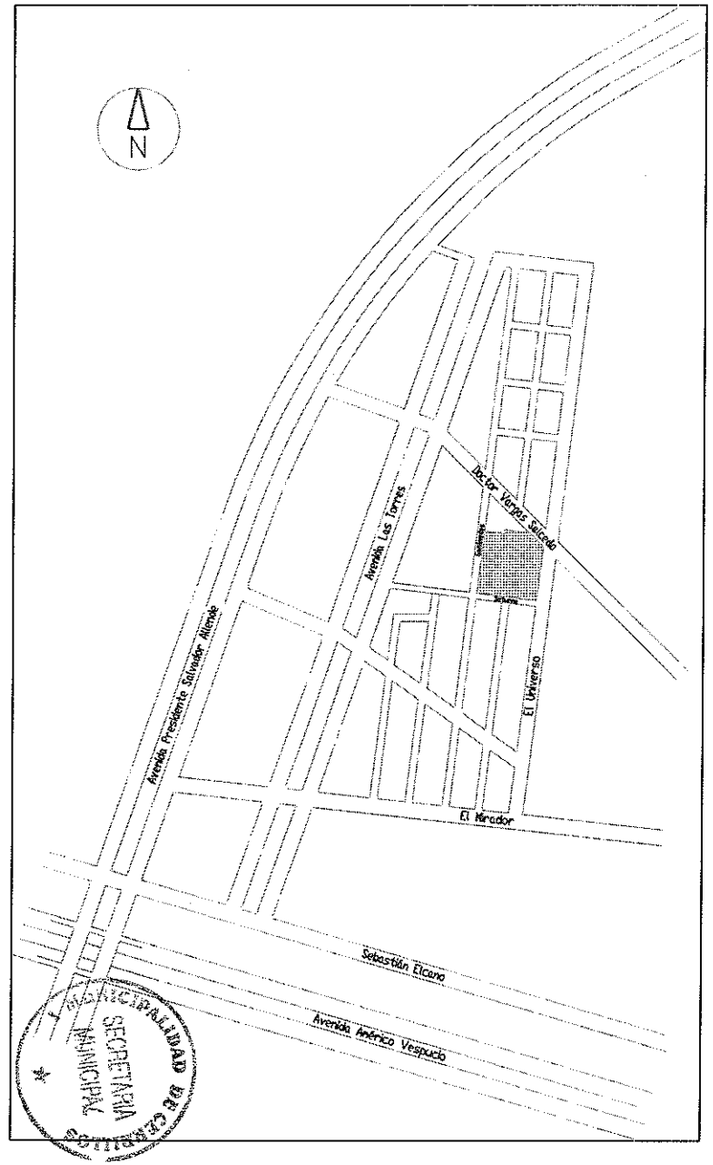
N
Avenida Presidente Salvador Allende
Avenida Las Torres
Doctor Vargas Salcedo
El Universo
El Mirador
Sebastián Elcano
Avenida Américo Vespucio
MUNICIPALIDAD DE CERRILLOS
SECRETARIA MUNICIPAL

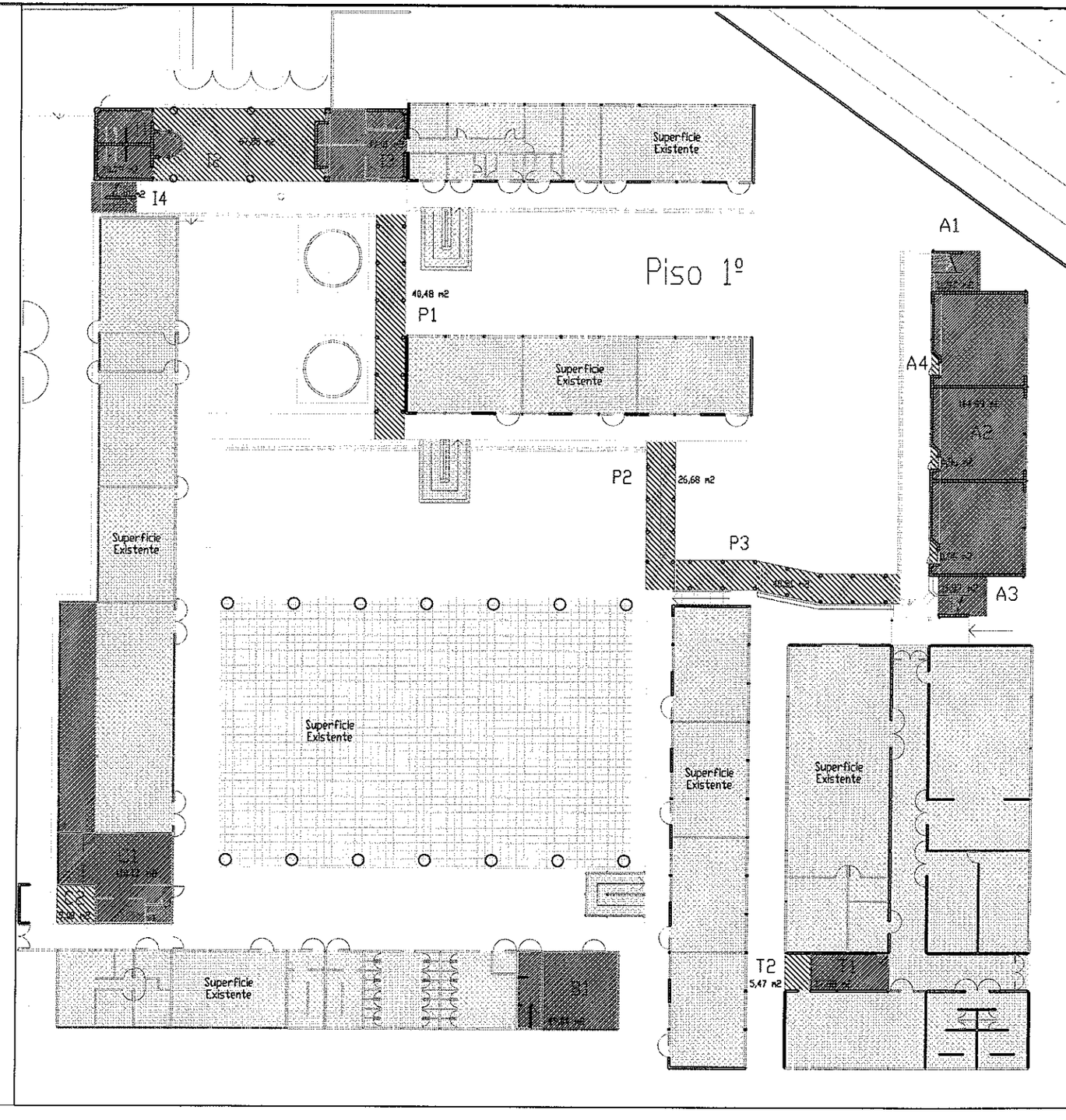
Piso 1º
Superficie Existente
I4
40,48 m2
P1
P2
26,68 m2
P3
A1
A2
A3
A4
T2
5,47 m2

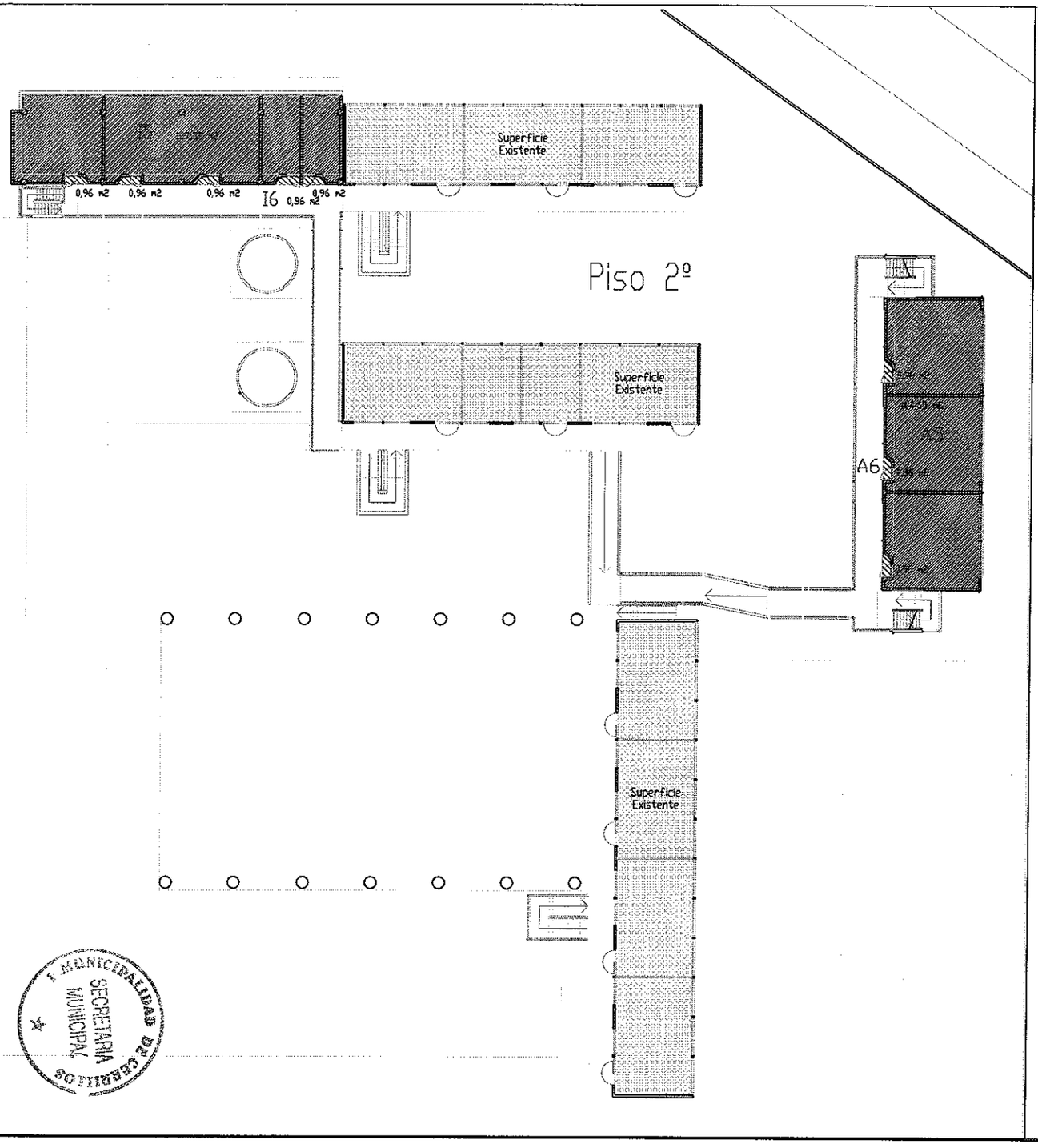

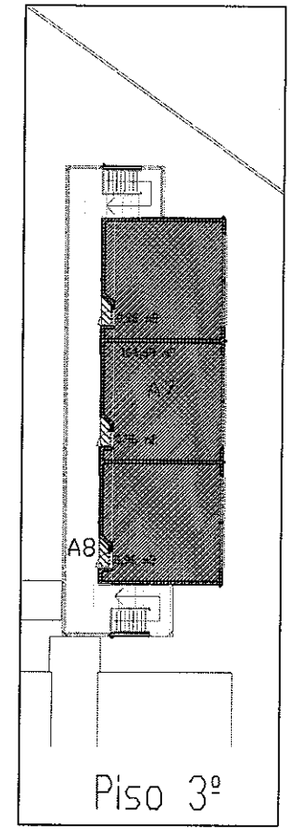

Obra:
Ampliación y Mejoramiento
Liceo B-69
Doctor Luis Vargas Salcedo

Propietario:
Ilustre Municipalidad de Cerrillos
Representante Legal:
Alejandro Almendares Calderón

Dirección:
Vargas Salcedo nº 1720, Cerrillos, RM

Arquitectos:

Carlos Dünner Campos
Rodrigo Correa López
Mario Ortúzar Worthington
Gonzalo Rodríguez Whipple

Américo Vespucio Sur 4286, Peñalolén, Santiago
Teléfonos: (2) 2937982-293798-2217413(Fax)

Fecha:
Mayo 2001.

Contenido:
Ubicación, Superficies y Normativa Educacio

N	1:5000 1:250	AG1
Norte	Escala	Lámina