ACTA SESIÓN ORDINARIA AGOSTO DE 2022
DEL CONSEJO COMUNAL DE SEGURIDAD PÚBLICA DE CERRILLOS

En Cerrillos, a 10 de agosto de 2022 y siendo las 18:22 horas, se da inicio a la Sesión Ordinaria del Consejo Comunal de Seguridad Pública de Cerrillos, presidida por la Alcaldesa y Presidenta doña Lorena Facuse Rojas y los/a señores/as consejeros/as,el Capitán de Carabineros don Oliver Urrea Urrea, el Subprefecto de la Policía de Investigaciones don Luis Arratia Camus, en representación de la Delegación Presidencial don Mauricio Sandoval Vargés, en representación de Gendarmería de Chile doña Mónica Troncoso Morales, las representantes del COSOC Cerrillos doña Ximena Madariaga Peña y doña Lorena Santana Santana, la concejala doña Orfilia Castro Tobar, el Secretario Ejecutivo del Consejo don Ricardo Muñoz Bustamante. En su calidad de ministro de fe, la Secretaria Municipal doña Cecilia Ulloa Chacón.

La referida sesión se realiza en dependencias de la Brigada de Investigaciones BICRIM, a la que asisten también varios vecinos del sector.

TEMAS DE TABLA

1. Aprobación de Acta

Al no haber observaciones se aprueba por unanimidad, el Acta de la Sesión Ordinaria de este Consejo Comunal de Seguridad Pública del mes junio de 2022 realizada con fecha 08 de junio de 2022.

2. Cuenta de la Dirección de Seguridad Pública Municipal

El Director de Seguridad Pública señor Muñoz Bustamante, se refiere a la necesidad de reactivación de este Consejo en términos formales por sobre todo, la presencia, por cuanto esto es un elemento de participación donde todos los miembros tienen algo que decir, en particular cuando el Consejo se ha abierto a la comunidad. Agrega que la idea es que este Consejo vaya teniendo cada vez más presencia vecinal, por tanto la importancia de que los Consejos sí se lleven a cabo, por lo que se oficiará a las partes faltantes, ya que se viene el gran desafío de hacer el Plan Comunal de Seguridad Pública 2023, donde todas las partes involucradas tienen algo que decir. Luego pasó a extender la invitación a los vecinos, concejales o miembros del Consejo a recomendar otro territorio para realizar la próxima sesión de Consejo.

Enseguida da a conocer las actividades y servicios de la Dirección de Seguridad Pública, realizadas durante el mes de julio recién pasado, refiriéndose a los siguientes temas:

1. Reuniones de Seguridad Comunitaria.
2. Plan de Ordenamiento y Fiscalización.
3. Procedimientos realizados en el mes de julio.
4. Central de cámaras, llamadas al 1512, información entregada por vecinos en reuniones y solicitudes de Carabineros (MICC) para dar solución a los factores de riesgo que perciben los vecinos.
5. El detalle de las gestiones, evidenciando una detonante, iluminación deficiente con 45 gestiones, seguido de fugas de agua con 19, micro basurales con 14,

I. MUNICIPALIDAD DE CERRILLOS SECRETARIA MUNICIPAL

cables de telecomunicaciones con 14 y solicitudes de tapas de cámaras con 10 gestiones.
6. Sectorización de gestiones situacionales por cuadrantes policiales, siendo el 228 el que tiene más gestiones con un 22,5%.
7. Plan Comunal 2022.
8. Los pasos a seguir para elaborar un Plan comunal.

La referida presentación, se adjunta y forma parte integrante de la presente acta.

La alcaldesa anuncia que se sostuvo reunión con el Mayor Carreño, donde se ofició la solicitud para el aumento del contingente de Carabineros. Luego indica que se oficiará al Servicio Metropolitano de Salud para que se puede habilitar en uno de los CESFAM la constatación de lesiones.

3. Pasos para elaborar el Plan de Seguridad Pública.

Presentación a cargo de los profesionales don Tomas Bustamante y don Eduardo Romo. Informan que se construyó una propuesta de carácter participativo para la actualización del Plan Comunal, la que exponen.

La alcaldesa ofrece la palabra a los vecinos:

- Vecina señala que en Villa Cardenal Silva Henríquez asaltan a las personas en la mañana en un auto gris.

- El Capitán Urrea de Carabineros, pide crear una aplicación para levantar información y ésta quede en la comuna.

- El Subprefecto Arratia de la PDI, insta a los vecinos a generar las denuncias a las policías, BRICRIM atiende las 24 horas.

- El Delegado Presidencial señor Sandoval, consulta sobre aumentar la dotación viendo la posibilidad de dotar a funcionarios de planta 24/7 con prestaciones a honorarios. El señor Muñoz Bustamante le aclara que se licitará un servicio externo a honorarios solo de patrullaje preventivo, complementado con el apoyo de Carabineros.

- La representante del Cosoc Señora Santanta, solicita reposición de tapas de alcantarillado en calle Miguel Socias y eventos en calle Don Orione frente al Pequeño Cottolengo.

- La representante del Cosoc señora Madariaga, consulta si se solucionó la problemática para el retiro de autos botados en la vía pública. El Señor Muñoz le señala que el tema está resuelto y el retiro se ejecuta por parte de la Dirección de Seguridad, la Dirección de Tránsito y Carabineros.

- La representante de Gendarmería doña Mónica Troncoso, se refiere al desempeño y labor del Centro de Reinserción Laboral de Maipú, como la capacitación en diversos oficios a jóvenes que cumplen condena, e invitó a generar alianzas para fomentar la reinserción.

Siendo las 19:41 horas se da por terminada la sesión.

CECILIA ULLOA CHACON
Secretaria Municipal

LORENA FACUSE ROJAS
Alcaldesa

CERRILLOS

Municipio Ciudadano

DIRECCIÓN DE SEGURIDAD PÚBLICA

Reuniones de Seguridad Comunitaria

- El área comunitaria de la Dirección de Seguridad Pública, durante el mes de Julio realizo reuniones de seguridad preventiva en conjunto a la oficina Comunitaria de Carabineros MICC con distintas organizaciones sociales y vecinos organizados en sectores tales como:
- Portal Oeste
- Don Orione
- Pasaje Tres, sector Errazuriz
- Pasaje Las Musas
- Julio Verne
- Pablo Suarez
- Las Encinas
- Villa México
- Gabriela Mistral
- Los Fundadores

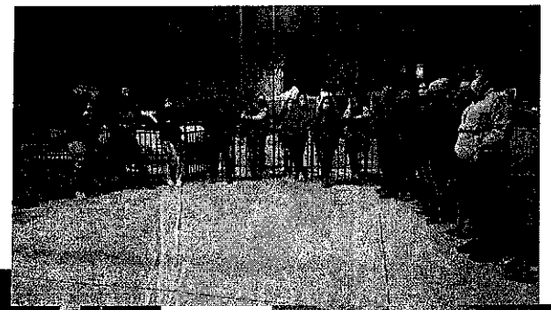



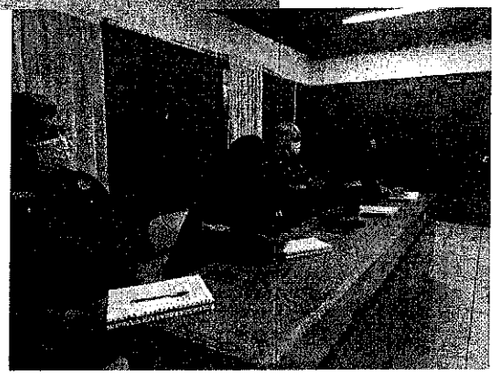



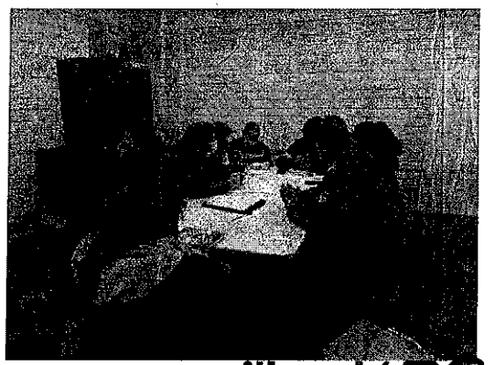

Plan de Ordenamiento y Fiscalización

En relación a las fiscalizaciones realizadas por la Dirección de Seguridad en relación a ley de transito, patentes comerciales, ley de alcoholes y ordenanzas municipales podemos informar que se contabilizan en:

- **Notificaciones 153**
- **Infracciones 1310**



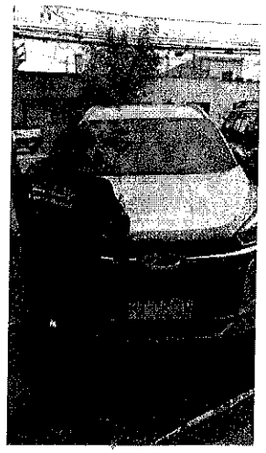



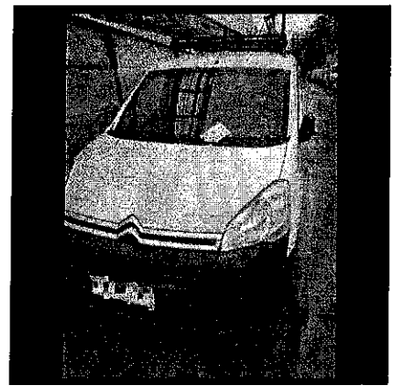

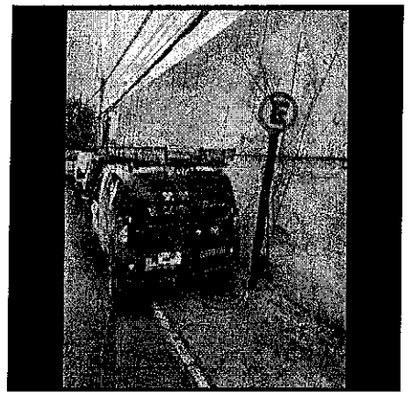

PATRULLAJE MIXTO MES DE JUNIO

Los siguientes datos corresponden al patrullaje Mixto realizado durante el mes de Julio, donde se realizaron los siguientes procedimientos:

CONSOLIDADO FOCALIZADO MES DE JULIO 2022	
CONTROL DE IDENTIDAD	136
INFRACCION ALCOHOL	0
CONTROLES VEHICULOS	125
DENUNCIA POR ROBO	0
DETENIDO ARTICULO 318	0
INFRACCION MUNICIPAL	1
LLAMADO CENCO	3
INFRACCION TRANSITO	69
FISCALIZACION	0
LABOR EDUCATIVA	3
VEHICULO POR ENCARGO	0
DETENIDO CONTROL VIGENTE	0
VIGILANCIA ESPECIAL	3
INFRACCION PERMISO DE CIRCULACION	0
DETENIDO	1
ORDENES DE PENSION	0
ROBO DE VEHICULO MOTORIZADO	0
CONSUMO DE ALCOHOL	0
APOYO SUBCOM POR PARTE DE LA 34°COM	0
VIF	0
Total	341

CONSOLIDADO CAUTELARES DE JULIO 2022	
CAUTELARES	347
NOTIFICACIONES	0
SALIDA OBLIGADA	1
DETENIDO POR NO PAGO PENSION	3
MEDIDAS DE PROTECCION	24
ORDEN DE ARRESTO	6
TOTAL	381



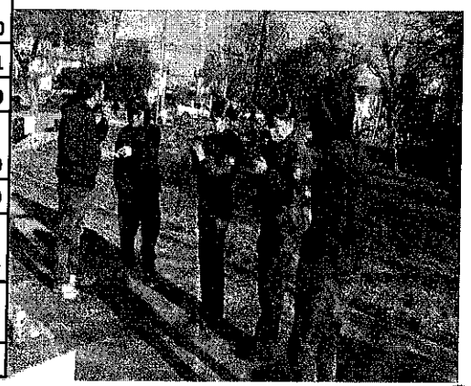



INFORME SITUACIONAL JUNIO

Central de Cámaras, llamadas al 1512, información entregada por vecinos en reuniones y solicitudes de Carabineros (MICC), para dar solución a los factores de riesgo que perciben los vecinos.

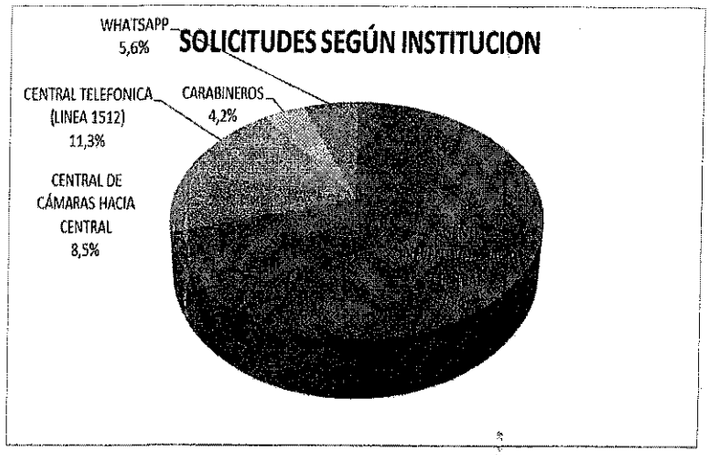

SOLICITUDES SEGÚN INSTITUCION	CANTIDAD	PORCENTAJE
AGENTE PREVENTIVOS HACIA CENTRAL	100	70,4%
CENTRAL DE CÁMARAS HACIA CENTRAL	12	8,5%
CENTRAL TELEFONICA (LINEA 1512)	16	11,3%
CARABINEROS	6	4,2%
WHATSAPP	8	5,6%
TOTAL	**142**	**100%**



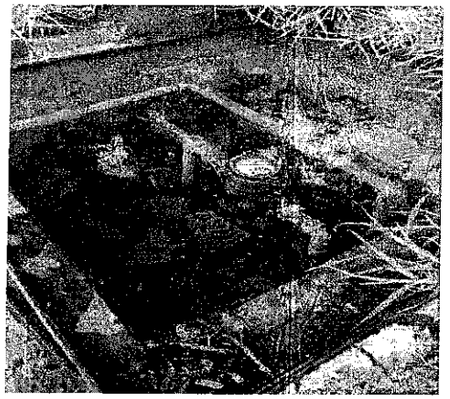



El detalle de estas gestiones lo tenemos a continuación evidenciando una detonante, iluminación deficiente en primer lugar con 45 gestiones, seguido de fugas de agua con 19, micro basurales 14, cables de telecomunicaciones con14 y solicitudes de tapas de cámaras con 10 gestiones.

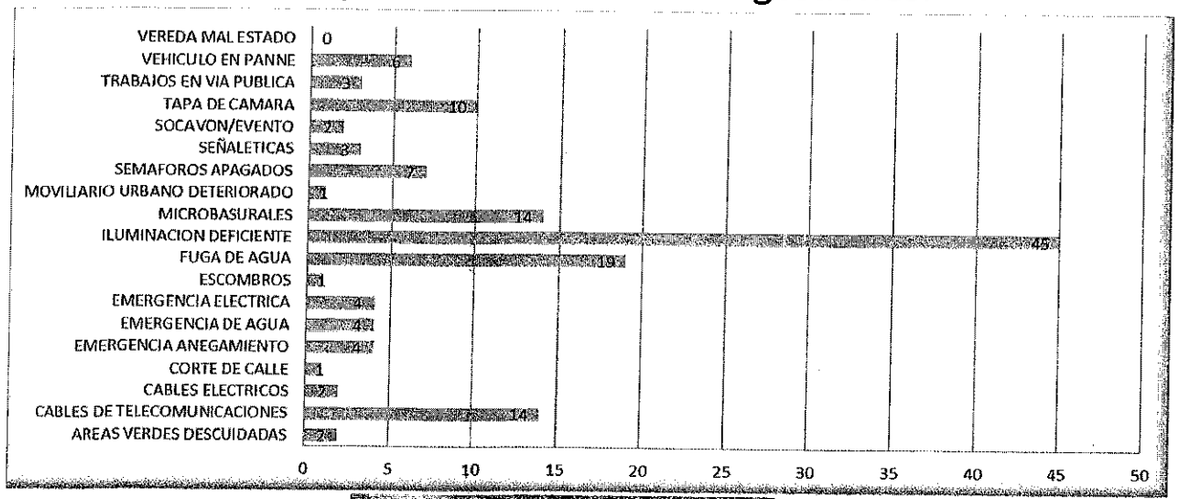

AREAS VERDES DESCUIDADAS	2
CABLES DE TELECOMUNICACIONES	14
CABLES ELECTRICOS	2
CORTE DE CALLE	1
EMERGENCIA ANEGAMIENTO	4
EMERGENCIA DE AGUA	4
EMERGENCIA ELECTRICA	4
ESCOMBROS	1
FUGA DE AGUA	19
ILUMINACION DEFICIENTE	45
MICROBASURALES	14
MOVILIARIO URBANO DETERIORADO	1
SEMAFOROS APAGADOS	7
SEÑALETICAS	3
SOCAVON/EVENTO	2
TAPA DE CAMARA	10
TRABAJOS EN VIA PUBLICA	**3**
VEHICULO EN PANNE	**6**
VEREDA MAL ESTADO	**0**
TOTAL	**142**

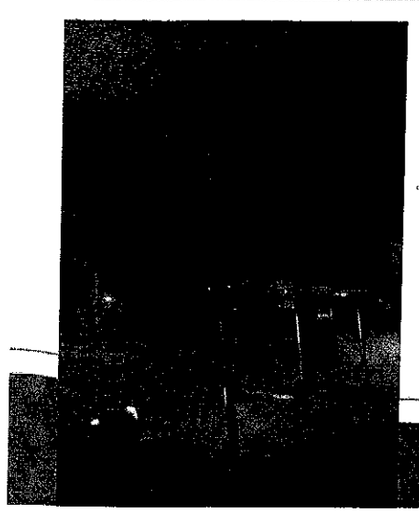



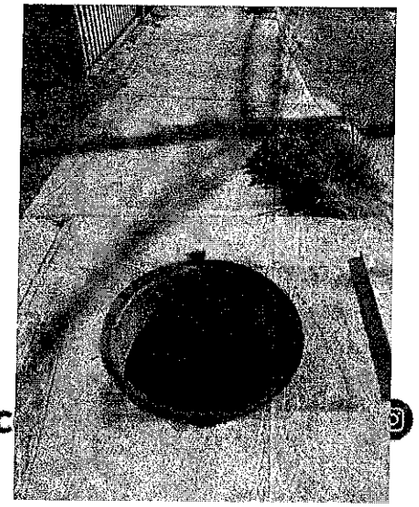

- Además, sectorizamos las gestiones situacionales por cuadrantes policiales, de los cuales esta vez el cuadrante 228 con un 22,5% es el que tiene más gestiones durante el periodo.

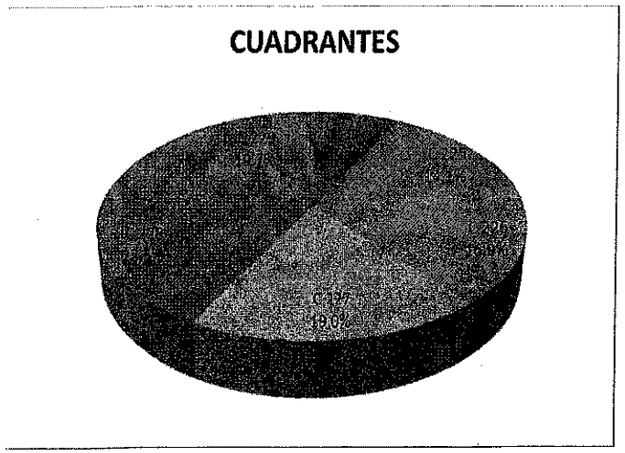

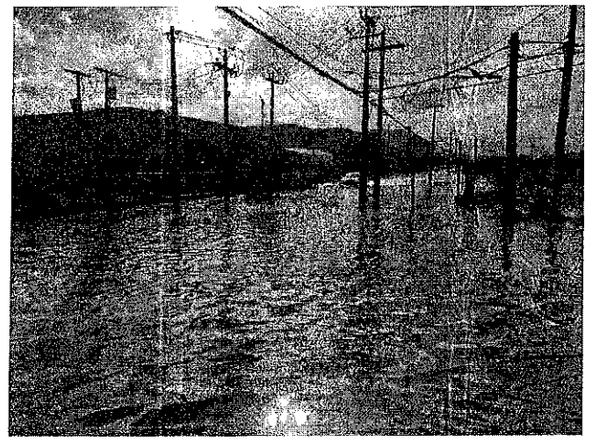



CUADRANTE	NUMERO	Porcentaje
C 224	11	7,7%
C 225	20	14,1%
C 226	24	16,9%
C 227	27	19,0%
C 228	32	22,5%
C 229	28	19,7%
TOTAL	**142**	**100%**

PLAN COMUNAL 2022

ANTECEDENTES

- **Ley N°20.965/2016 instaura los planes comunales de seguridad pública (PCSP), instrumento de planificación obligatorio para cada municipio.**



¿CUÁLES SON LOS PASOS PARA ELABORAR UN PLAN COMUNAL?

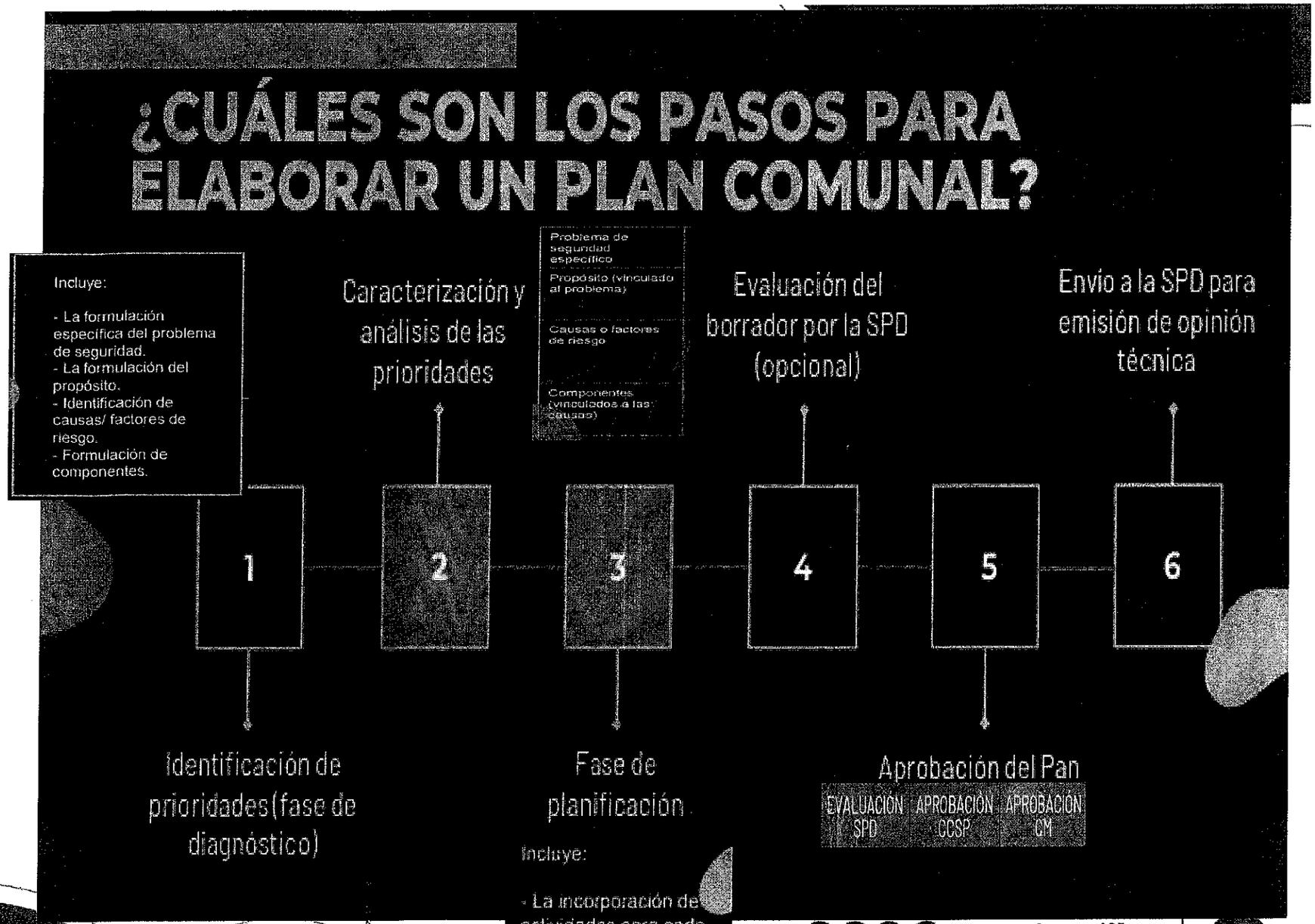

CERRILLOS

Municipio Ciudadano

Visítanos en:

www.mcerrillos.cl

@municerrillos

nam02.prod.protection.outlook.com]
Last-Attempt-Date: Thu, 25 Aug 2022 13:17:19 -0700 (PDT)

---------- Mensaje reenviado ----------
From: secmun cerrillos <coordinadorsecmun@gmail.com>
To: contacto.orfilia@gmail.com, Sarymirandacarquin@gmail.com, vmarcos@gmail.com, monicatroncoso@gendarmeria.cl, tmora@minpublico.cl, "Carolina Nuñez Alvarez" <carolina.nunez@senda.gob.cl>, Previene Cerrillos <sendaprevienecerrillos@gmail.com>, vanessa.poblete@sename.cl, bicrim.cer@investigaciones.cl, "34° COMISARIA" <34comisaria@gmail.com>, eric.sepulvedar@gmail.com, polivares@gobiernosantiago.cl, Maria Isabel Ruminot Blanco <mruminot@interior.gob.cl>, davidcontrerasu@gmail.com, madximena@gmail.com, loreasantana74@gmail.com, "programa de prevención seguridad ciudadana" <prevencionyseguridadcerrillos@gmail.com>, alcaldesa@mcerrillos.cl, mauriciosandovalv@gmail.com, oliver.urrea@carabineros.cl, Cecilia Ulloa <culloa@mcerrillos.cl>
Cc:
Bcc:
Date: Thu, 25 Aug 2022 16:31:20 -0400
Subject: RTE. ACTA CCSP AGOSTO 2022
----- Message truncated -----

Gmail **secmun cerrillos <coordinadorsecmun@gmail.com>**

RTE. ACTA CCSP AGOSTO 2022

2 mensajes

secmun cerrillos <coordinadorsecmun@gmail.com> 25 de agosto de 2022, 16:31
Para: contacto.orfilia@gmail.com, Sarymirandacarquin@gmail.com, vmarcos@gmail.com, monicatroncoso@gendarmeria.cl, tmora@minpublico.cl, Carolina Nuñez Alvarez <carolina.nunez@senda.gob.cl>, Previene Cerrillos <sendaprevienecerrillos@gmail.com>, vanessa.poblete@sename.cl, bicrim.cer@investigaciones.cl, 34° COMISARIA <34comisaria@gmail.com>, eric.sepulvedar@gmail.com, polivares@gobiernosantiago.cl, Maria Isabel Ruminot Blanco <mruminot@interior.gob.cl>, davidcontrerasu@gmail.com, madximena@gmail.com, loreasantana74@gmail.com, programa de prevención seguridad ciudadana <prevencionyseguridadcerrillos@gmail.com>, alcaldesa@mcerrillos.cl, mauriciosandovalv@gmail.com, oliver.urrea@carabineros.cl, Cecilia Ulloa <culloa@mcerrillos.cl>

Estimados
Por medio del presente, adjunto remito, Acta del Consejo Comunal de Seguridad Pública correspondiente a la sesión del pasado 10 de agosto de 2022.

Atte,
SecMun

ACTA CCSP AGOSTO 2022.pdf
1678K

Mail Delivery Subsystem <mailer-daemon@googlemail.com> 25 de agosto de 2022, 16:17
Para: coordinadorsecmun@gmail.com

El mensaje se ha bloqueado

Tu mensaje para **polivares@gobiernosantiago.cl** se ha bloqueado. Consulta más información en los siguientes datos técnicos.

Esta es la respuesta del servidor remoto:

```
550 5.4.1 Recipient address rejected: Access denied. AS(201806281) [DM3NAM02FT054.eop-
nam02.prod.protection.outlook.com]
```

Final-Recipient: rfc822; polivares@gobiernosantiago.cl
Action: failed
Status: 5.4.1
Remote-MTA: dns; gobiernosantiago-cl.mail.protection.outlook.com.
(104.47.56.110, the server for the domain gobiernosantiago.cl.)
Diagnostic-Code: smtp; 550 5.4.1 Recipient address rejected: Access denied. AS(201806281) [DM3NAM02FT054.eop-