I. MUNICIPALIDAD DE CERRILLOS
SECRETARÍA MUNICIPAL

ACTA SESIÓN ORDINARIA MAYO DE 2021
DEL CONSEJO COMUNAL DE SEGURIDAD PÚBLICA DE CERRILLOS

En Cerrillos, a 13 de mayo de 2021 y siendo las 10:12 horas, se da inicio a la Sesión Ordinaria del Consejo Comunal de Seguridad Pública de Cerrillos, mediante video conferencia, presidida por el alcalde subrogante don Mauricio Muñoz Gutiérrez y los/a señores/as consejeros/as, Mayor de Carabineros don José Luis Bocchieri Canales, Subprefecto de la PDI señor Cristian Rojas Marambio, la Encargada Comunal del SENDA doña Mabel Paez Lecourt, las representantes del COSOC Cerrillos doña Ximena Madariaga Peña y doña Lorena Santanta Santana, la secretaria ejecutiva del Consejo doña Inés Sanzana Castro. En su calidad de ministro de fe, la Secretaria Municipal doña Cecilia Ulloa Chacón

Se encuentran conectados además, el representante de la Subsecretaría de Prevención del Delito don Felipe Meza, el Encargado del Programa de Seguridad Comunal don Ricardo Muñoz Bustamante y la representante de la OPD Comunal doña Carolina Duques Ponce.

TEMAS DE TABLA

1. Aprobación de Acta

Al no haber observaciones se aprueba por unanimidad, el Acta de este Consejo Comunal de Seguridad Pública de la Sesión Ordinaria del mes de abril, realizada con fecha 8 de abril de 2021.

2. PRESENTACIÓN DE LA POLICÌA DE INVESTIGACIONES DE CHILE

Respecto al trabajo realizado por la Policia de Investigaciones expone el subprefecto de PDI señor Cristian Rojas Marambio, refiriéndose a los siguientes temas:

- Marco legal (D.L. 2.460 Ley Orgánica PDI).
- Plan estratégico PDI 2017-2022 (Misión – Visión – Valores)
  - Propuesta de valor, Área de servicio:
    1. Ciudadanía y Seguridad
    2. Investigación Criminal
    3. Control Migratorio
    4. Análisis e Inteligencia Policial
- Brigada de Investigación Criminal de Cerrillos, creación año 2012, jurisdicción Cerrillos, año 2017 se integra comuna de Estación Central, a la fecha con dotación de 39 funcionarios con aproximado de 1 detective cada 10.198 habitantes.
- Gestión Operativa: año 2020 y 1er Trim. 2021 en la comuna de Cerrillos se trabajó en 1.147 decretos judiciales, 190 procedimientos flagrantes, 281 detenidos y 332 denuncias.
- Gestión Operativa MT-0 año 2020 y 1er Trim. 2021, 11 puntos intervenidos en la comuna por microtráfico, 32 detenidos, incautación de drogas, armas y dinero.
- Procedimientos relevantes se destacó los 11 puntos intervenidos por microtráfico y Operación Acero por incautación de droga.
- Proyecciones basadas en 4 puntos estratégicos:
  1. Relacionamiento estratégico con la comunidad
  2. Relacionamiento estratégico con las autoridades y actores sociales comunales
  3. Abordar problemáticas comunales focalizada

I. MUNICIPALIDAD DE CERRILLOS SECRETARIA MUNICIPAL

4. Trabajo colaborativo.

La referida presentación, se encuentra en documento adjunto el que forma parte integrante de la presente acta.

3. SOBRE LAS LABORES REALIZADAS POR EL PROGRAMA DE SEGURIDAD CIUDADANA ULTIMO MES

- Expone don Ricardo Muñoz Bustamante Encargado de Seguridad Ciudadana, quien además de hacer un breve recuento de los objetivos de la unidad, da a conocer los avances obtenidos en el último mes en materia de seguridad, dentro de los cuales destaca la obtención del nuevo equipamiento para los vehículos de seguridad, consistente en el cambio de 4 balizas led de alta intensidad, dando a conocer sus características técnicas. Además informa de la habilitación del nuevo número telefónico de cuatro dígitos para emergencias comunales, identificado con el **1512**, pidiéndole a todos los presentes difundirlo. Luego informa de los resultados del patrullaje mixto con carabineros en el mes de abril con un total de 1.978 procedimientos. También resaltó el trabajo realizado con el equipo territorial – MICC, participando en reuniones con las directivas de las JJVV y COVES, organizaciones comunitarias y grupos de vecinos organizados. Copia de la referida presentación, se adjunta y forma parte integrante de la presente acta.

- El Mayor de Carabineros señor Bocchieri agradece el reconocimiento por la labor realizada, la que ha podido generar un incremento en la percepción de seguridad,dice. Luego plantea el tema del comercio ambulante que se ha instalado en Departamental con Pedro Aguirre Cerda, señalando que si bien se debe a una situación social compleja, esta sobrepoblación se gesta para la comisión de ciertos ilícitos, como robos por sorpresa o complicaciones de desplazamiento y visibilidad que generan este tipo de comercio, por lo que sugiere la forma de regularizar los casos a través del otorgamiento de permisos y un trabajo mancomunado con todos los actores involucrados para tratar la problemática de forma permanente. El señor Muñoz Bustamante se compromete a hacer la consulta en el Departamento de Patentes Comerciales y hacer un catastro de personas que se ubican en el lugar señalado y darse el plazo de un mes para recoger la información.

- Hace uso de la palabra el alcalde (s) señor Muñoz Gutiérrez y se refiere al foco de alta conflictividad social de la toma Lo Errázuriz que es el suministro eléctrico, informa que en un trabajo en conjunto con las organizaciones sociales de la villa Oreste Plath, Enel y el Municipio se logró instalar transformadores separados, con el fin de asegurar el suministro de los habitantes de Oreste Plath producto de los estallidos de los mismos y también empalmes provisorios para los ocupantes irregulares, consumo que será cobrado por Enel a los usuarios. Indica que queda pendiente resolver el tema del agua con la empresa SMAPA, agrega el municipio se ha hecho cargo de la reducción de residuos sólidos, y que se está en coordinación con el delegado del Ministerio del interior para trabajar con Serviu y el Ministerio de la Vivienda en soluciones habitacionales para estas personas.

- La representante de COSOC señora Madariaga Peña consulta por las filtraciones de agua en general de la comuna y el alcalde (s) señor Muñoz Gutiérez informa que SMAPA ha ido abordando parcialmente el tema.

I. MUNICIPALIDAD DE CERRILLOS SECRETARIA MUNICIPAL

Siendo las 10:57 horas se dio por terminada la sesión.

CECILIA ULLOA CHACÓN
Secretaria Municipal

MAURICIO MUÑOZ GUTIÉRREZ
Alcalde (s)

PRESENTACIÓN CCSP MAYO 2021 CERRILLOS

D.L. N° 2.460 "LEY ÓRGÁNICA PDI": Referencia al artículo 1°, 4° y 5°, donde se señalan las características de la PDI, en el sentido que es una Institución profesional, científica y técnica, integrantes de las Fuerzas y Orden de Seguridad Pública, como asimismo se establece nuestra misión fundamental, que es la Investigación de Delitos, además del Control Migratorio, Contribuir a la Tranquilidad Pública, entre otras funciones.

PLAN ESTRATÉGICO INSTITUCIONAL 2017-2022: Descripción de la Visión Renovada, consistente en posicionar a la PDI en un plazo de 15 años, como referente regional en materia de investigación criminal de delitos de alta complejidad y crimen organizado transnacional. Descripción de la Misión Renovada, establecida como la contribución al crecimiento y desarrollo integral de la nación, garantizando la seguridad y protección de nuestros ciudadanos e instituciones, a través de la Investigación Criminal, el Control Migratorio y Policía Internacional, privilegiando en el desarrollo de nuestras funciones, una investigación profesional basada en el análisis e inteligencia policial y en el desarrollo de un vínculo con nuestros aliados estratégicos, y Valores que sirven como marco de referencia que inspiren y regulen la vida de nuestros funcionarios, como el Profesionalismo, la Probidad, Vocación de Servicio y la Integridad, con una Propuesta de Valor, consistente en Proteger a la ciudadanía a través de Investigaciones Profesionales y Especializadas de los delitos, garantizando un Control Migratorio seguro y expedito, utilizando modernos métodos de análisis e inteligencia policial, para brindar respuesta pronta a los conciudadanos en materia de seguridad, de la cual nacen nuestras 4 Áreas Estratégicas de Servicio: Ciudadanía y Seguridad; Investigación Criminal; Control Migratorio y Análisis e Investigación Policial. También, se hizo referencia a los 4 pilares estratégicos fijados para materializar esta estrategia y poder posicionar y consolidar a la PDI en materias de Investigación Criminal y Labores Migratorias: Fortalecimiento del Capital Humano; Ética, Probidad y DD.HH. como Valores Transversales e Inexcusables; Investigación Profesional de Delitos y Desarrollo de Infraestructura, Equipamiento y Tecnología.

BRIGADA DE INVESTIGACIÓN CRIMINAL CERRILLOS: Origen de la Brigada; Año de creación (2012); Jurisdicción original (Comuna de Cerrillos); Nueva jurisdicción a partir del año 2017 (Cerrillos y Estación Central); Total de la Dotación (Datos numéricos); Total de Detectives Operativos (Datos numéricos); Distribución del trabajo operativo (Datos numéricos); Cantidad numérica de Detectives por Habitantes en la Jurisdicción de la Brigada (Según Censo 2017: 1 Detective cada 7.858 Habitantes; según Proyección al 2020: 1 detective cada 10.198 Habitantes); Total de la Gestión Operativa 2020 y Primer Trimestre 2021 de la Brigada; Gestión Operativa 2020 y Primer Trimestre 2021 en la comuna de Cerrillos; Gestión Operativa Microtráfico Cero 2020 y Primer Trimestre 2021 en la comuna de Cerrillos; Procedimientos Relevantes 2020 y Primer Trimestre y Objetivos de la actual administración de la Brigada: Relacionamiento Estratégico con la Comunidad; Relacionamiento Estratégico con las Autoridades y Actores Sociales Comunales, Trabajo Colaborativo y Abordar Problemáticas Comunales Focalizadas.

Consejo Comunal de Seguridad Mayo 2021

Departamento de Seguridad Ciudadana

Objetivos:

1.Fortalecer la participación y coordinación intersectorial en la prevención, disminución de los factores que inciden en la inseguridad barrial y la aplicación de soluciones locales.(institucional)

2.Propiciar el uso de los espacios públicos y asegurar las condiciones de seguridad que permitieran su utilización por parte de los ciudadanos.

3.Fomentar la participación de vecinos y organizaciones locales en la planificación y en el desarrollo de acciones preventivas de seguridad a nivel local.



Comuna en cuarentena

Nuevo Equipamiento Vehículos de Seguridad

- 4 Balizas Led de Alta Intensidad 9001 Series Incluye Barra Direccional

Baliza Led PROFESIONAL Programable de Alta Intensidad , Serie 9001, compuesta por 22 Módulos de 4 Led , cada Led de 1 Watts CON 88 W DE POTENCIA, Alto destello, Bajo Consumo , 12 Volts y totalmente sincronizable con Panel de Control Digital "LED FLASHING CONTROLLER" 25 TIPOS DE EFECTOS CAMBIANTES

EQUIPO SONORO Sirena con 7 sonidos : WAIL-1; WAIL-2; YELP; H-LO1; H-LO2; PIERCE, HORN, Y MEGAFONO y Parlante 100 w Bajo Capot

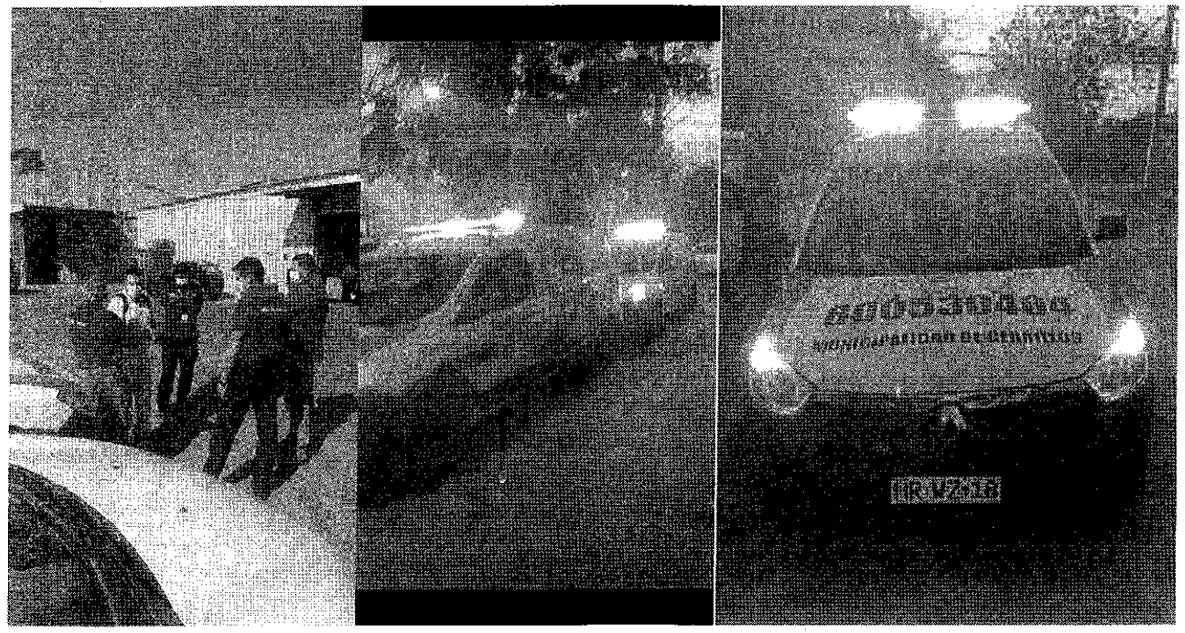

Nuevo Número de Seguridad Ciudadana **1512**

Línea 800 530404 cambia 1512
El Departamento de Seguridad Ciudadana A LO LARGO DE 7 AÑOS mantuvo la línea 800 530404 como NUMERO DE EMERGENCIA para la comunidad de Cerrillos, hoy en día después de 01 año de gestiones se logran concretar las gestiones con la Subsecretaria de Telecomunicaciones y el Municipio.

CERRILLOS CAMBIÓ POR TI
I. Municipalidad

Seguridad Ciudadana
1512

Resultados Patrullaje Mixto ABRIL

Objetivos:
Desarrollar y potenciar un servicio colaborativo entre Carabineros y Seguridad Ciudadana I.M Cerrillos

Aumentar la percepción de seguridad en la comunidad Cerrillana .

Generar procesos de acercamiento a la comunidad a partir de los servicios de Carabineros y seguridad Municipal.



Control de identidad	915
Control vehicular	811
Infracción de alcohol	7
Entrevista	20
Labor educativa	50
Detenido articulo 318	6
Denuncias por daños	5
Llamados por cenco	20
Infracción de transito	116
Denuncia por robo	5
Denuncia por VIF	3
Infracción sin mascarillas	20

Total procedimientos: 1978

EQUIPO TERRITORIAL – MICC

ACTIVIDADES REALIZADAS:

- Reuniones con las Directivas de J.J V.V y COVES. Organizaciones comunitarias, grupos de vecinos organizado

Temas abordados:

- Asaltos
- Robos
- Robo de vehículos
- Personas con armamento
- Vehículos sin patente
- Podas preventivas
- Presencia policial
- Presencia seguridad ciudadana
- Información de postulación proyectos de seguridad

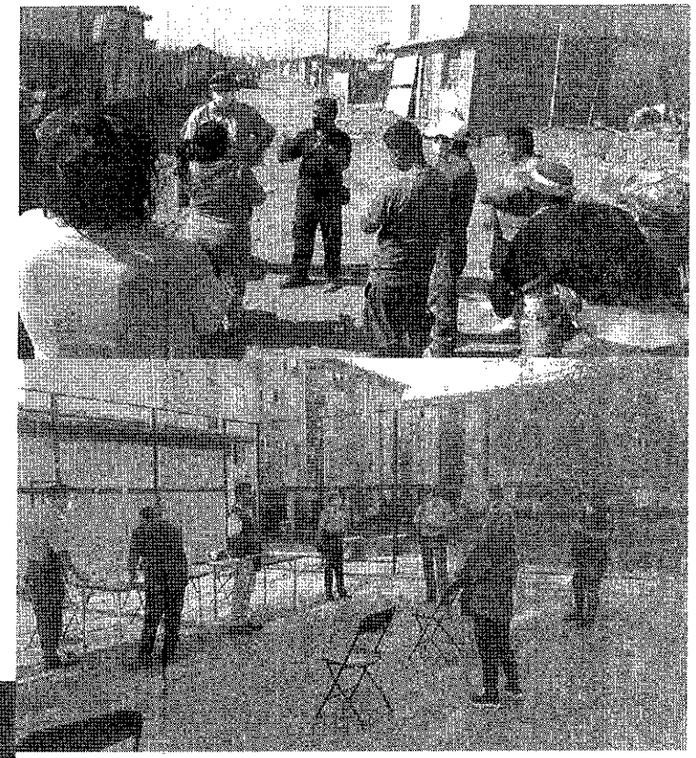

Principales acuerdos:

- Comunicación permanente y directa con equipos de MICC
- Comunicación permanente con seguridad ciudadana
- Asesoría y apoyo en formulación de proyectos
- Canalizar solicitudes a otras reparticiones municipales

