Zona Nº 1

Nombre

Mirador.

Ubicación: El Mirador desde Divino Maestro hasta Los Fundadores
y Miguel Pino Torres
Códigos: A-24

UºVº: 28-29-30.
Catastro.

A-28 Vesta general

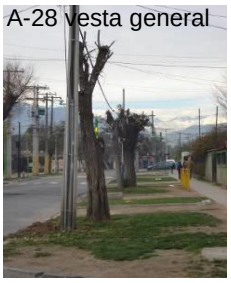

A-28 Perspectiva





A-29 Veredones.

Árboles

NºD	Especies	Cantidad.
1	Schinus molle	1
2	Melia azedarach	1
3	Acer negundo	11
4	Grevillea robusta	2
5	Robinia pseudoacacia	36
6	Populus alba	4
7	Quillaja saponaria	2
8	Sophora japonica	1
9	Gleditzia trialcanthos	1
10	Pittosporum ondulatum	6
11	Ulmus campestris	3
12	Ligustrum lucidum	3
13	Acacia melanoxylon	2
14	Acacia baileyana	1
15	Spartium junceum	1
16	Casuarina euqisetifolia	1
17	Prunus ceracifera	4
18	Malus baccata	1
Total		81

Mobiliario

	Cantidad
Luminarias	11
Kioskos	1
Paradero Transantiago	2

Observaciones

En algunas zonas raleo de césped y compactación de suelo por que estacionan vehivculos sobre áreas verdes.

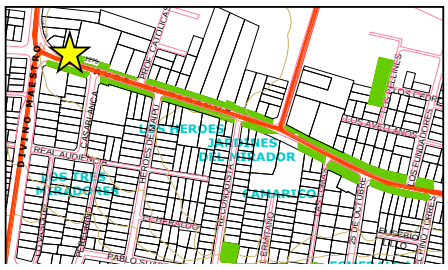



Zona Nº 1

Nombre

El Navegante.

Ubicación: El Navegante con El Mirador.

Códigos: A-07

UºVº: 28.

Catastro.

Árboles

NºD	Especies	Cantidad.
1	Pinus canariensis	2
2	Melia azedarach	24
3	Acer negundo	14
4	Trachicarpus fortunei	1
5	Robinia pseudoacacia	5
6	Prunus ceracifera	1
7	Cacia closiana	1
8	Ligustrum lucidum	2
Total		50

Mobiliario

	Cantidad
Luminarias	4
Basureros	4
Escaños	8
Juegos	3

Observaciones

Raleo de césped por falta de luz y suelo compactado.

Macizos florales atractivos.

Circulación principal acompañada de escaños y basureros rematando en Zona de juegos.

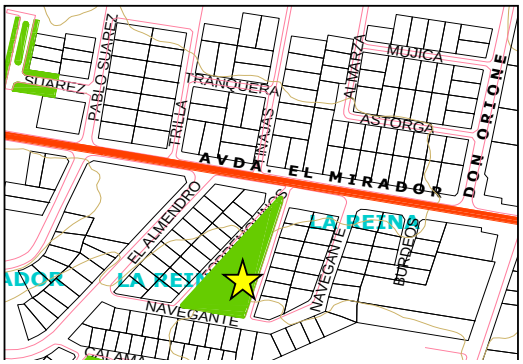



A-07 Eje central y mobiliario



A-07 Vista desde El Navegante



A-07 Vista desde El Mirador



A-07 Eje central, Circulación Principal.

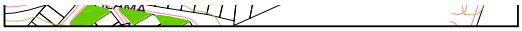

Zona Nº 1

Nombre

Cineret

Ubicación: Altamar con Cineret.

Códigos: A-49

UºVº: 30.

Catastro.



A-49 vesta general



A-49 punta de diamante

Árboles

NºD	Especies	Cantidad.
1	Ulmus campestris	1
2	Melia azedarach	2
3	Grevillea robusta	1
4	Hacer negundo	3
5	Pinus radiata	1
6	Phoenix canariensis	1
Total		9

Mobiliario

	Cantidad
Basureros	1

Observaciones

Aquí los vecinos plantaron Achiras en la zona correspondiente a césped para evitar las aglomeraciones de delincuentes que se juntaban en esta plaza, pero su apariencia no es del todo acertada, ya que esta planta es vivaz y queda muy fea en invierno.



Zona Nº 1

Nombre

Salvador Allende 2.

Ubicación: Salvador Allende con Huelen.

Códigos: A-56

UºVº: 30.

Catastro.

Árboles

NºD	Especies	Cantidad.
1	Hacer negundo	3
2	Gleditzia trialcanthos	3
3	Casia closiana	2
Total		11

A-56 Vista Perspectiva



Observaciones

Estado de césped, medio.

Raleado





Zona Nº 1

Nombre

Las Hortensias.

Ubicación: Las Hortensias con Las Rozas.

Códigos: A-86

UºVº: 31.

Catastro.



A-86 Vereda



plaza interior.



A-86 Plazoleta Central



A-86 Árbol Jerarquico.

Árboles

NºD	Especies	Cantidad.
1	Juglans regia	1
2	Cupresus macrocarpa	1
3	Malus baccata	3
4	Yucca gloriosa	1
5	Cardiline australis	6
6	Prunus ceracifera	13
7	Ligustrum lucidum	8
8	Araucaria excelsa	1
9	Schinus molle	1
10	Maitenus boarya	3
11	Ficus babilonica	1
12	Cercis silicuastrum	4
13	Melia azedarach	4
14	Grevillea robusta	5
15	Populus alba	2
16	Cacia closiana	1
17	Gcrataegus spp	2
18	Acacia baileyana	1
19	Acacia melanoxylon	3
20	Citrus auriantiaca	1
21	Prunus persicum	2
22	Pittosporum ondulatum	3
Total		67

Mobiliario

	Cantidad
Basureros	4

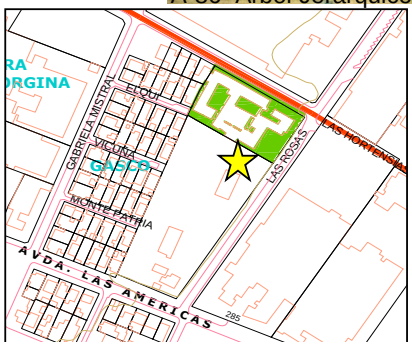

Observaciones

Diseño de jardines tipo colonial, gran valor ornamental por árboles de gran tamaño, arbustos y plantas ornamentales.

Raleo de césped por trabajos que se estan realizando dentro del recinto.



Zona Nº 1

Nombre

Villa Nylon.

Ubicación: El Mirador con los Telares.

Códigos: A-10

UºVº: 28

Catastro.

Árboles

NºD	Especies	Cantidad.
1	Robinia pseudoacacia	10
2	Malus baccata	7
3	Ligustrum lucidum	1
4	Myoporum acuminatum	4
5	Trachicarpus fortunei	5
6	Hacer negundo	4
Total		85

Mobiliario

	Cantidad
Luminarias	4
Escaño	4
Paradero Transantiago	1

Observaciones

Escaños en mal estado.

Faltan Basureros.



A-10 Pasaje Los Telares



A-10 Material Vegetal



A-10 Vista general

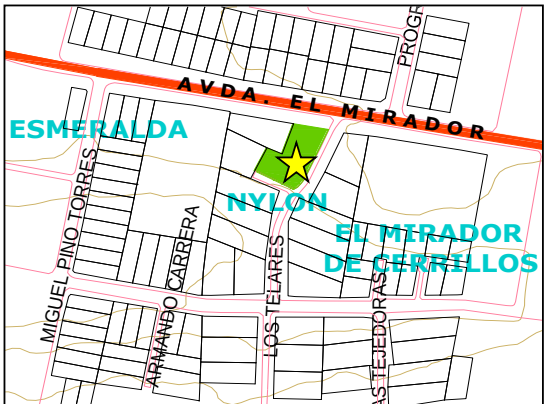



Zona Nº 1

Nombre

Julio Verne.

Ubicación: Julio Verne al llegar a Don Orione.

Códigos: A-30

UºVº: 29.

Catastro.

Árboles

NºD	Especies	Cantidad.
1	Acacia melanoxylon	2
2	Melia azedarach	1
3	Olea europea	1
4	Bauina forficata	1
5	Robinia pseudoacacia	1
6	Prunus ceracifera	3
7	Ligustrum lucidum	1
8	Siringia vulgare	1
Total		11



A-30 Vista general



A-30 Bandejon hacia colegio

Observaciones

Erosión de circulacoines por aguas lluvias.

Veredas en mal estado.

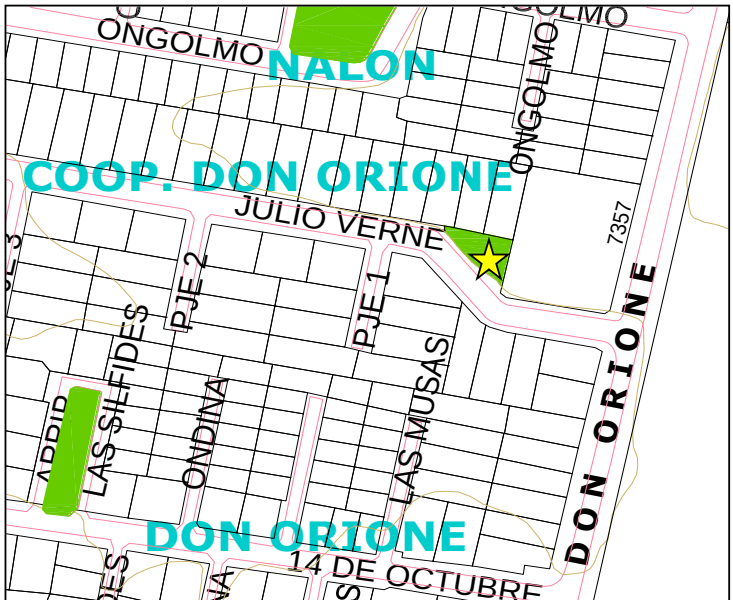

Zona Nº 1

Nombre

14 de Octubre 2.

Ubicación: 14 de Octubre con Divino Maestro.

Códigos: A-46

UºVº: 30.

Catastro.

Mobiliario

	Cantidad
Luminarias	1
Escaños	2
Paradero Transantiago.	1

Observaciones

Esquina desprovista de áreas verdes, césped o árboles, que acompañan a paradero de locomosión colectiva, con 2 escaños de concreto.

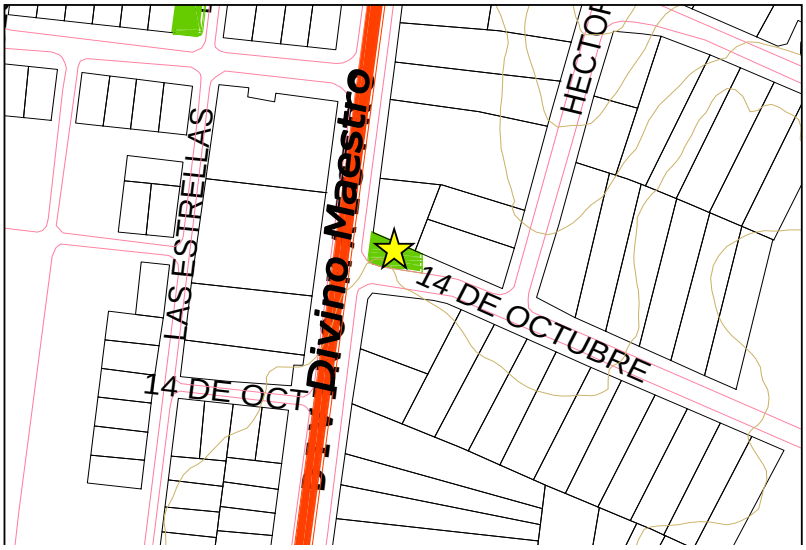

Zona Nº 1

Nombre

Salvador Allende
San Enrique.

Ubicación: Salvador Allende desde Av. Cerrillos hasta Lo Errázuris.
Av. Cerrillos con Salvador Allende.
Códigos: A-45, A-48.

UºVº: 29.

Catastro.



Av. Salvador Allende con Av. Cerrillos.



Árboles

NºD	Especies	Cantidad.
1	Gleditzia trialcanthos	13
2	Pino	1
3	Cercis silicuastrum	1
4	Myoporum acuminatum	1
5	Erybotrea japonica	1
6	Prunus ceracifera	3
7	Ligustrum lucidum	3
8	Robinia pseudacacia	9
9	Schinus molle	1
10	Melia azedarch	1
11	Hacer negundo	2
Total		36

Mobiliario

	Cantidad
Escaños	1

Observaciones

Mobiliario en mal estado.
Buen orillado de césped.





Zona Nº 1

Nombre

Huelen.

Ubicación: Lo Errázuris con Divina Comedia.

Códigos: A-52.

UºVº: 30.

Catastro.



A-52 Hacia lo Errazuriz.



A-52 juegos



A-52 Vista desde plazoleta superior

Árboles

NºD	Especies	Cantidad.
1	Phitolaca dioica	3
2	Pino	13
3	Malus baccata	1
4	Fraxinus excelcior	1
5	Jacaranda mimosaefolia	1
6	Prunus ceracifera	3
7	Ligustrum lucidum	8
8	Robinia pseudacacia	10
9	Schinus molle	9
10	Melia azedarch	15
11	Hacer negundo	1
12	Bahuina forficata	3
13	Brachichitum populneum	2
14	Alvizia lophanta	1
15	Eucalyptus globulus	2
Total		73

Mobiliario

	Cantidad
Escaños	17
Basureros	2
Faroles	8
Juegos	4
Mesas de Ping-Pong	2

Observaciones

Erosión muy fuerte en circulaciones secundarias por flujo de aguas lluvias y pendientes muy pronunciadas que dan hacia Divina comedia.

Césped en buen estado.

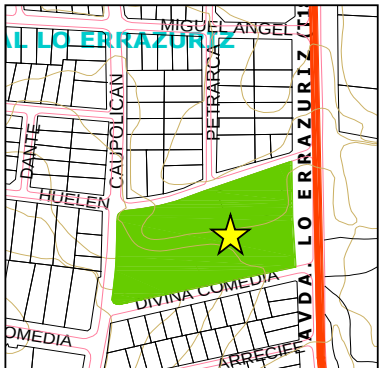

Zona Nº 1

Nombre

Mirador 1, 2.

Pasaje Pablo Suárez 1 y 2.

Ubicación: Pablo Suárez con Pasaje Pablo Suárez.(vereda norte)
Pablo Suáres con Pasaje Pablo Suárez (vereda sur).
Pablo Suáres con Pasaje Pablo Suárez (interior).
Pablo Suárez con Pasaje Pablo Suárez (interior)

Códigos: A-37, A-38, A-39, A-40.

UºVº: 29.

Catastro.







Árboles

NºD	Especies	Cantidad.
1	Ginkgo biloba	1
2	Melia azedarach	3
3	Acer negundo	4
4	Jugland regia	1
5	Acacia decurrens	2
6	Persea americana	1
7	Salix matzudana	1
8	Araucaria excelsa	1
9	Citrus limon	2
10	Betula pendula	1
11	Paulownia tomentosa	1
12	Ligustrum lucidum	1
13	Cardiline australis	1
14	Lagestroemia indica	3
15	Citrus auriantiaca	3
16	Punica granatum	1
17	Prunus ceracifera	5
18	Malus baccata	1
19	Phoenix canariensis	2
20	Laurus nobilis	2
21	Magnolia pausiflora	1
22	Liquidambar styraciflua	2
23	Chamaesiparis lawsoniana	1
24	Budleja globosa	1
Total		42

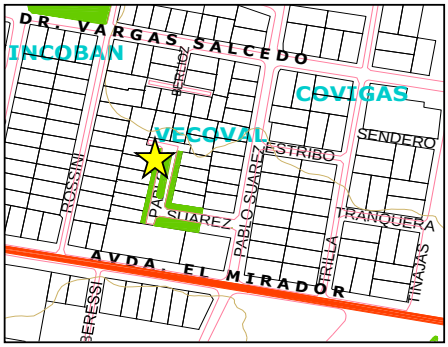

Mobiliario

	Cantidad
Luminarias	11
Kioskos	1
Paradero Transantiago	2

Observaciones

Raleo de césped por encontrarse la estancia sobre el césped. Solución, delimitar ambos espacios con soleras y maicillo.

Nombre

Peulla y Efeso.

Ubicación: Peulla con lo Errázuris.
Cineret con Efeso.
Códigos: A-57 y A-51

UºVº: 30.
Catastro.

Árboles

NºD	Especies Peulla.	Cantidad.
1	Robinia pseudoacacia	4
Total		4

NºD	Especies Efeso.	Cantidad.
1	Prunus ceracifera	2
2	Robinia pseudoacacia	4
Total		6

Observaciones

Reponer el mobiliario que falta.

Cineret con Efeso







Zona Nº 1

Nombre

Caupolican.

Ubicación: Caupolicán con Altamar.

Códigos: A-50

UºVº: 30.

Catastro.



A-50 vesta general Circulaciones.



A-50 Mobiliario y juegos

Árboles

NºD	Especies	Cantidad.
1	Parquinsonia aculeata	1
2	Melia azedarach	4
3	Robinia pseudoacacia	2
4	Hacer nugundo	2
5	Prunus ceracifera	2
Total		11

Mobiliario

	Cantidad
Luminarias	2
Juegos	3

Observaciones

Erosión en circulaciones por flujo de aguas lluvias.
Raleo de césped en algunas zonas por transito de peatones.



